

TERRENO SEM CONSTRUÇÃO

DELEGACIA MUNICIPAL

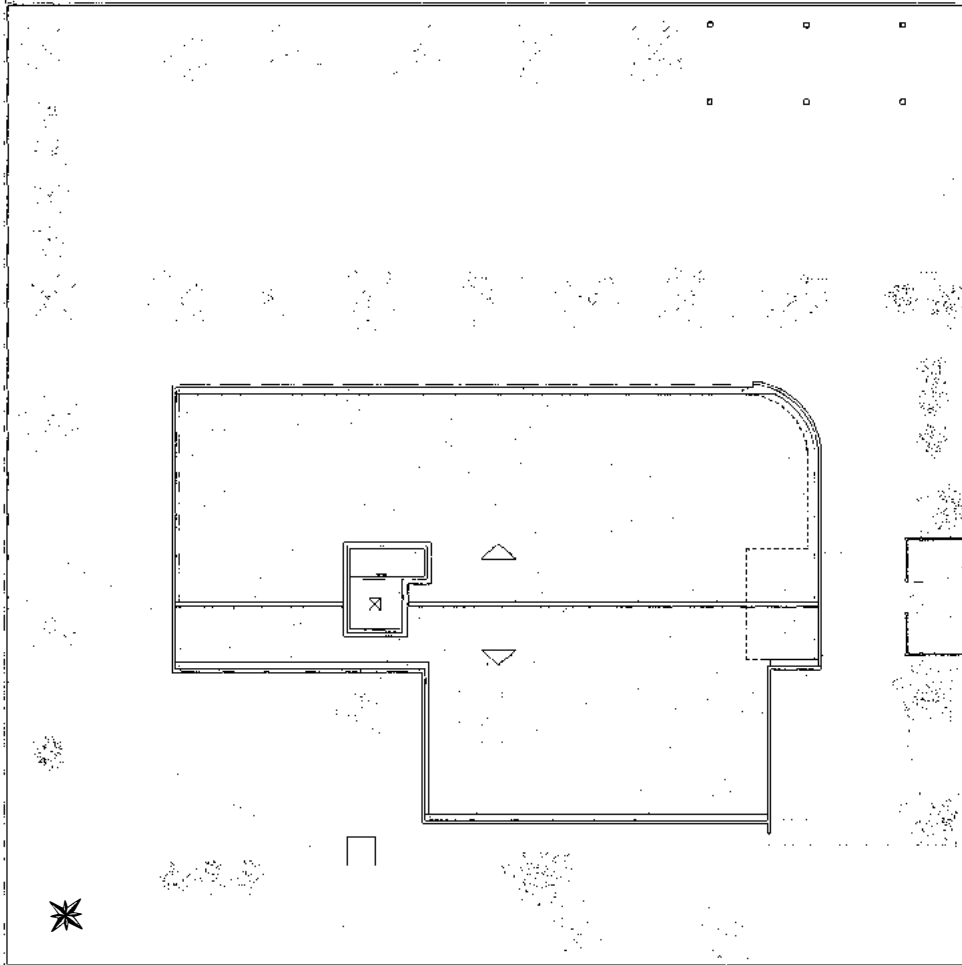

DEPÓSITO DE CONTRUÇÃO

CE - 060 (AV. TIRADENTES)

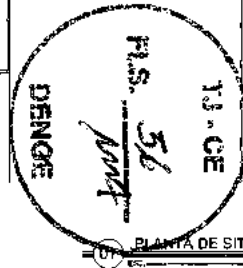

PLANTA DE SITUAÇÃO

Endereço:

Av. Tiradentes, Aracoiaba - CE,
62750-000

Latitude: -4.36600923

Longitude: -38.8048873

02 ENDEREÇO E COORDENADAS GEOGRÁFICAS
ESC. SEM

REVISÕES



TRIBUNAL DE JUSTIÇA DO ESTADO DO CEARÁ
SECRETARIA DE INFRAESTRUTURA (SEINFRA)
Departamento de Engenharia e Arquitetura (DENGARQ)

REVISÃO: REFORMA ELÉTRICA PARCIAL
PLANTA: REFORMA PARCIAL DO FÓRUM DE ARACOIABA
DIRETOR DE DEPARTAMENTO: ENG. CARLOS ROCCO BICALANTE - CREA 48714/CE
DIRETOR DE ACOMPANHAMENTO E FISCALIZAÇÃO DE OBRAS: ENG. FABRICIANA REGO - CREA 19012003-5
CHEFE DE SERVIÇO DE PROJETOS: ENR. RODRIGO ROJAS DE SOUSA - CREA 41410/CE
RESPONSÁVEL TÉCNICO: ENG. ELET. JOSÉ GLEKVAN DOS SANTOS RODRIGUES - CREA 6007886-2

EQUIPAMENTO	DATA	PROJETO	PROJETA
EM REVISÃO POR	EM	EM	EM
DIVISÃO DE	DE	DE	DE
PLANTA DE SITUAÇÃO	1/1	1/1	1/1
PROJETO	1/1	1/1	1/1
PROJETA	1/1	1/1	1/1

02/17

01. OBSERVAR AS ORIENTAÇÕES CONSTANTES NA PRANCHA 01
02. OBSERVAR OS DETALHES APRESENTADOS EM PROJETO QUANDO DA OCORRÊNCIA DE CRUZAMENTO ENTRE ELETRODUTOS EM ESPECIAL AOS DETALHES CONSTANTES NAS PRANCHAS 05/18 E 06/18.
03. EM CRUZAMENTOS DE ELETROCALHAS A ELETROCALHA DE DADOS DEVE PASSAR ABAIXO DA ELETROCALHA DE ENERGIA.
04. EM CRUZAMENTOS ENTRE ELETRODUTO DE ENERGIA E ELETRODUTO DE DADOS E TELEFONIA A DERIVAÇÃO EM SEAL TUB DEVE SER REALIZADA NO ELETRODUTO DE DADOS E TELEFONIA.
05. AS LIGAÇÕES ENTRE OS CIRCUITOS DE DISTRIBUIÇÃO DOS QUADROS NOVOS PARA OS QUADROS ANTIGOS SERÁ REALIZADA ATRAVÉS DA ELETROCALHA DE ENERGIA 100X50mm, COM EXCEÇÃO DA LIGAÇÃO ENTRE OS QUADROS O.D.E. 01 NOVO E OFC ANTIGO QUE OCORRERÁ ATRAVÉS DE ELETRODUTO DE PVC RIGIDO CONFORME PROJETO.
06. A DISTRIBUIÇÃO DOS ALIMENTADORES DO Q.G.B.T AOS QUADROS SECUNDÁRIOS OCORRERÁ ATRAVÉS DE ELETRODUTO DE PVC RIGIDO CONFORME DIÂMETROS ESPECIFICADOS EM PROJETO

07 OBSERVAÇÕES
ESC. SEM

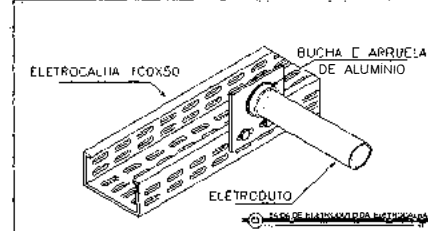
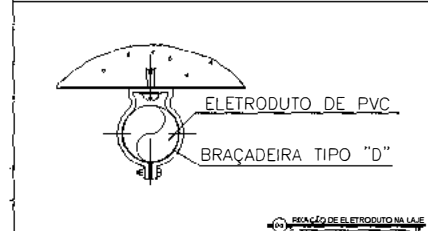
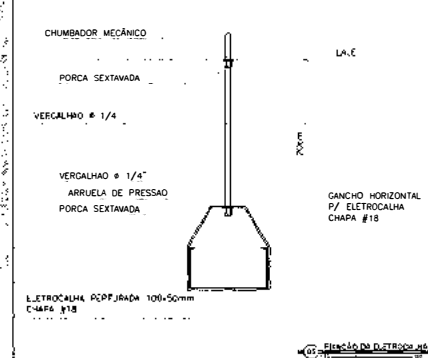
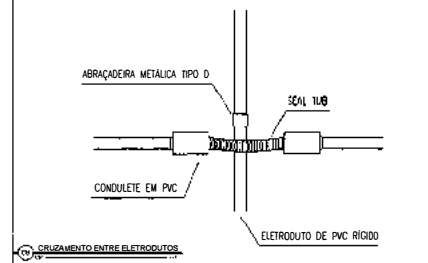
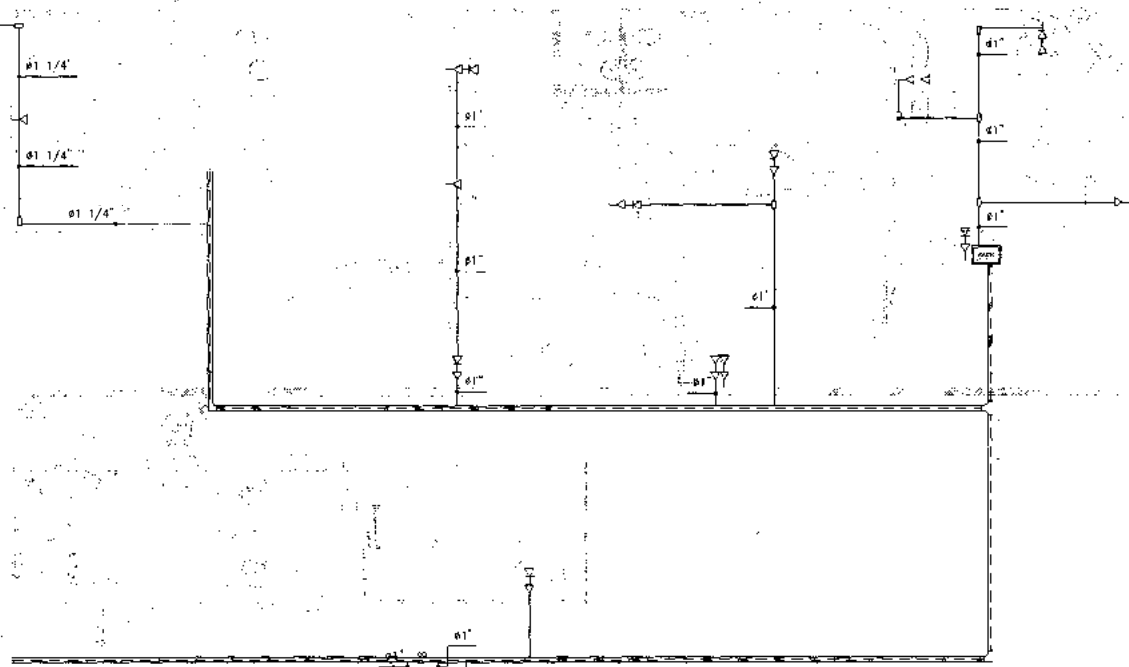

REVISÕES

TRIBUNAL DE JUSTIÇA DO ESTADO DO CEARÁ
SECRETARIA DE INFRAESTRUTURA (SEINFRA)
Departamento de Engenharia e Arquitetura (DENGARQ)

REFORMA ELÉTRICA PARCIAL
REFORMA PARCIAL DO FÓRUM DE ARAÇÓIAS
DIRETOR DO DEPARTAMENTO: ENP CARLOS ROCCERI CAVALONTE - CREA 030166
DIRETOR DE ACOMPANHAMENTO E FISCALIZAÇÃO DE OBRAS: ENP FÁBIO DUARTE REGO - CREA 00120835-6
CHEFE DE SERVIÇO DE PROJETOS: APROF. ROSELIANE DE SOUSA - CREA 00000000-0
RESPONSÁVEL TÉCNICO: ENG. DEB. JOSÉ GLEITMAN DOS SANTOS Nº 00000000-0

ÉQUIPE TÉCNICA
ELECRAN RODRIGUES
GABRIEL BRUNO
DISTRIBUIÇÃO DOS DADOS, CONDULETE, REPARTELE E
DE ALIMENTADORES
DATA: 03/17
PRELIMINAR

03/17

	ARREBITAMENTO A SER INSTALADO
	ELETRODUTO EM PVC RIGIDO COM BUCHA CONFORME PROJETO APARENTE SOB LAJE QUANDO NÃO COTADO 80mm
	TOMADA SIMPLES RAJAS CAT. A APARENTE EM CONDULETE
	TOMADA SIMPLES RAJAS CAT. B APARENTE EM CONDULETE
	CONDULETE 1" Ø1", EMPREITE 1" QUALIUMBO COM DIÂMETRO CONFORME ELETRODUTO COTADO EM PROJETO
	100x50mm "LAJE DE"
	ELETROCALHA PERFORADA 100x50mm COM TUBO DE ALUMÍNIO MECÂNICO
	ABRAÇADEIRA TIPO "D" CONFORME PROJETO

02 LEGENDA
ESC. SEM

01 DISTRIBUIÇÃO DOS ELETRODUTOS, CONDULETES E TOMADAS DE REDE E TELEFONIA
ESC. SEM

FIG. 57
DENGARQ

1. O BEL EXISTENTE NO QG DEVERÁ POSSUIR TABELA FIXADA NO QUADRO QUE IDENTIFIQUE OS CIRCUITOS QUE ESTÃO LIGADOS AO MESMO, ASSIM COMO OCORRE NA IDENTIFICAÇÃO DO BEP INTERNO AO QGBT.
2. NO QG DEVERÁ EXISTIR TAMBÉM OUTRA TABELA QUE IDENTIFIQUE OS CIRCUITOS QUE PARTEM DO QG E SEUS RESPECTIVOS AMBIENTES ATENDIDOS.
EX: CIRCUITO 01 - PONTO DE TELEFONE GABINETE DA JUÍZA;
CIRCUITO 02 - PONTO DE TELEFONE OAB;
CIRCUITO 03 - ETC.
3. A IDENTIFICAÇÃO CITADA NO ITEM 2 TAMBÉM DEVERÁ SER REALIZADA NO RACK DE INFORMATICA, IDENTIFICANDO OS CIRCUITOS QUE PARTEM DO RACK E SEUS RESPECTIVOS AMBIENTES.
EX: CIRCUITO 01 - PONTO DE REDE GABINETE DA JUÍZA;
CIRCUITO 02 - PONTO DE REDE OAB;
CIRCUITO 03 - ETC.
4. AS LIGAÇÕES ENTRE OS CIRCUITOS DE DISTRIBUIÇÃO DOS QUADROS NOVOS PARA OS QUADROS ANTIGOS SERÁ REALIZADA ATRAVÉS DA ELETRICALHA DE ENERGIA 100x50mm, COM EXCEÇÃO DA LIGAÇÃO ENTRE OS QUADROS O.D.E. D1 NOVO E QFC ANTIGO QUE OCORRERÁ ATRAVÉS DE ELETRODUTO DE PVC RÍGIDO CONFORME PROJETO.
5. CONSULTAR PRANCHA 04/17 PARA VERIFICAR O POSICIONAMENTO DA ELETRICALHA DE ENERGIA 100x50mm.
6. A EMENDA DE LIGAÇÃO ENTRE O CIRCUITO NOVO E O CIRCUITO ANTIGO DEVE SER REALIZADA NO QUADRO ANTIGO, QUE SERVIRÁ COMO CAIXA DE PASSAGEM E DEVE SER REALIZADA ATRAVÉS DE TERMINAIS DE COMPRESSÃO PRÉ ISOLADO TIPO LUVA COM A BITOLA DE ACORDO COM O CIRCUITO.
7. O CABO NOVO DEVERÁ TER SEU CIRCUITO IDENTIFICADO DENTRO DA CAIXA DE PASSAGEM (QUADRO ANTIGO) ATRAVÉS DE ANILHAS DE MARCAÇÃO.

07 OBSERVAÇÕES

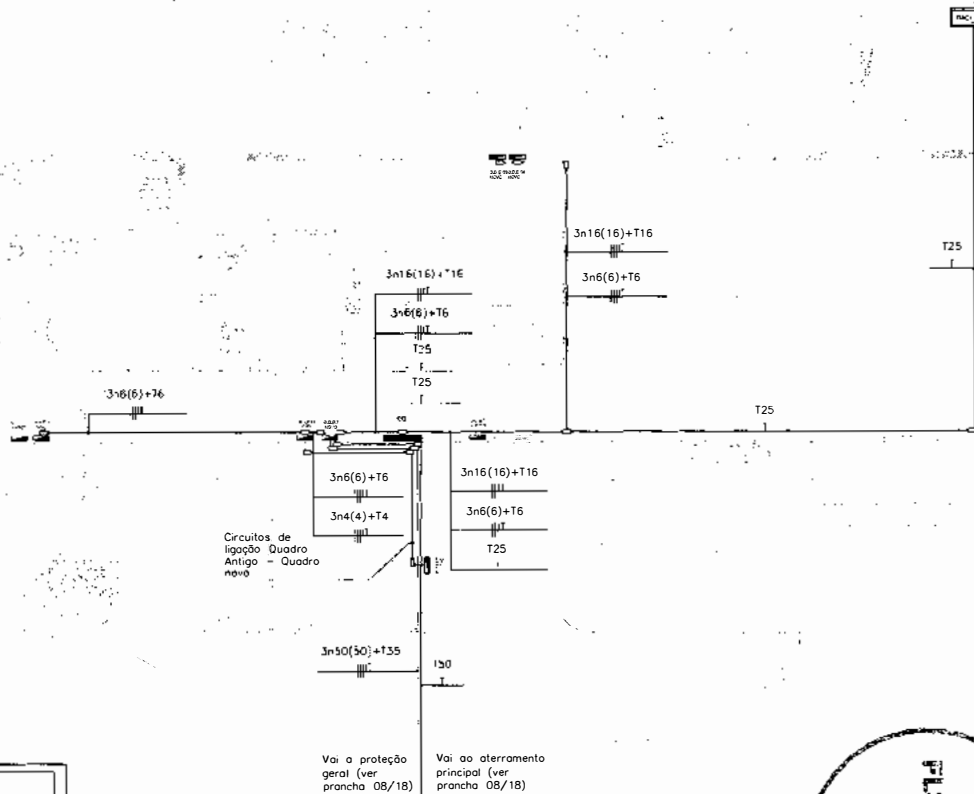

Vai a proteção geral (ver prancha 08/18)

Vai ao aterramento principal (ver prancha 08/18)

	RACK EXISTENTE A SER REINSTALADO
	ELETRODUTO DE PVC RÍGIDO 1" Ø 100x50 (LAUVA) PROFUNDIDADE MÍNIMA DE 30mm
	ELETRODUTO DE PVC RÍGIDO, COM BITOLA CONFORME PRANCHA 04 APARENTE SOB A LAJE.
	ELETRODUTO DE PVC RÍGIDO, COM BITOLA CONFORME PRANCHA 04 APARENTE SOB A LAJE.
	ELETRODUTO DE PVC RÍGIDO, COM BITOLA CONFORME PRANCHA 04 APARENTE SOB A LAJE.
	BEP EXISTENTE 130x130mm
	QUADRO ELÉTRICO E FORÇA METÁLICO SEM EMBUTIDO, A 130mm DO PISO AO CENTRO
	BARRAGEM DE CILINDROS 1,5x1,5cm, 10cm DE TELA, RESECA 1,5x1,5cm

02 LEGENDA

01 Q.G.B.T. - DISTRIBUIÇÃO DA ALIMENTAÇÃO DOS QUADROS DE ENERGIA E ATERRAMENTO DO DG, RACK E CASA DE GÁS

FLS. 64
DENONCE
TU-CE

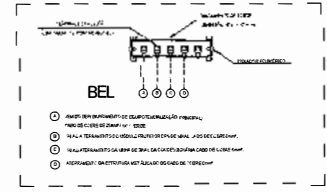

03 IDENTIFICAÇÃO DAS LIGAS DO BEL

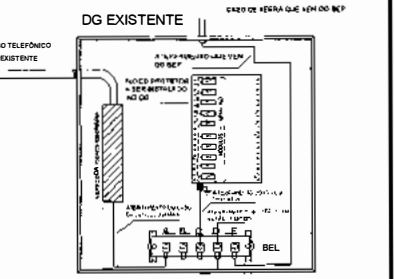

04 LIGAÇÕES DO BEP INTERNO DO QG

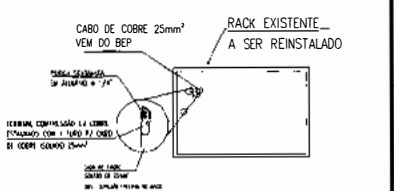

05 LIGAÇÃO DO ATERRAMENTO DO RACK

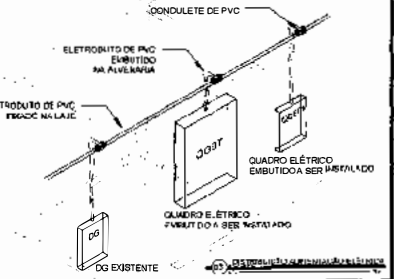

REVISÕES

TRIBUNAL DE JUSTIÇA DO ESTADO DO CEARÁ
SECRETARIA DE INFRAESTRUTURA (SEINFRA)
Departamento de Engenharia e Arquitetura (DENGARG)

REFORMA ELÉTRICA PARCIAL DO FÓRUM DE ARACOIABA

PROJETO DE REFORMA ELÉTRICA PARCIAL DO FÓRUM DE ARACOIABA - ONDA 100MHz
PROJETO DE REFORMA ELÉTRICA PARCIAL DO FÓRUM DE ARACOIABA - ONDA 100MHz
PROJETO DE REFORMA ELÉTRICA PARCIAL DO FÓRUM DE ARACOIABA - ONDA 100MHz

PROJETO DE REFORMA ELÉTRICA PARCIAL DO FÓRUM DE ARACOIABA - ONDA 100MHz
PROJETO DE REFORMA ELÉTRICA PARCIAL DO FÓRUM DE ARACOIABA - ONDA 100MHz
PROJETO DE REFORMA ELÉTRICA PARCIAL DO FÓRUM DE ARACOIABA - ONDA 100MHz

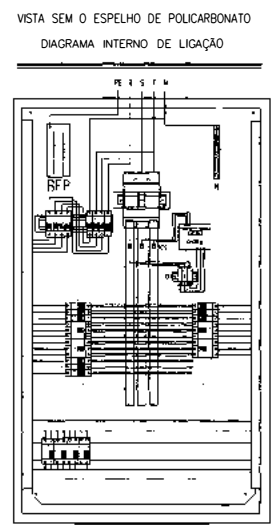
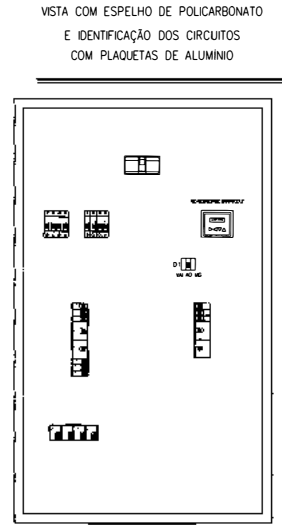
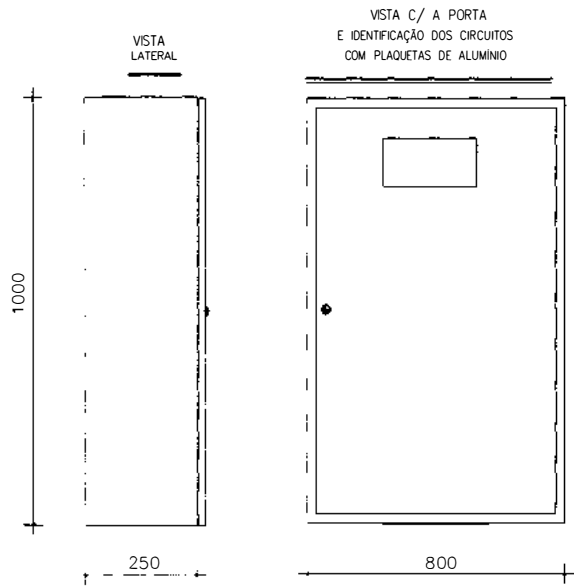

Q.G.B.T

CIRC. (NOVOS)	CIRC. ANTIGO	AMBIENTE NOVO	AMBIENTE ANTIGO	POTÊNCIA APARENTE (VA)	CORRENTE (A)	PROTEÇÃO			FASES (VA)		
						DISJ(A)	IDR (A/VA)	CONDUTOR (mm²)	R	S	T
1	1	ILUMINAÇÃO E TUG CARTÓRIO ELEITORAL	ILUMINAÇÃO E TUG SECRETARIA 1ª VARA	1.232,00	5,6	16		1n2,5(2,5)			1232
2	2	ILUMINAÇÃO E TUG CEJUSC	ILUMINAÇÃO E TUG SALA DE AUDIÊNCIA	1.128,00	5,13	16		1n2,5(2,5)		1128	
3	3	ILUMINAÇÃO E TUG DEFENSORIA PÚBLICA	ILUMINAÇÃO E TUG SALA DE AUDIÊNCIA	944,00	4,29	16		1n2,5(2,5)	944		
4	9	AR CONDICIONADO CARTÓRIO ELEITORAL	AR CONDICIONADO DA SECRETARIA 1ª VARA	4.000,00	18,18	25	25/30	1n(4)+T4			
5	10	AR CONDICIONADO CEJUSC	AR CONDICIONADO SALA DE AUDIÊNCIA	3.984,00	14	25	25/30	1n(4)+T4	4000	3060	
6	11	AR CONDICIONADO DEFENSORIA PÚBLICA	AR CONDICIONADO GABINETE DO JUR	2.100,00	9,55	20	25/30	1n2,5(2,5)+T2,5			2100
7	30	GDE 01	QF - COMPLETOS	2.700,00	4,1	25	25/30	3n(4)+T4	1100	1700	1400
8	22	GDE 02	GL = 1	3.584,00	14,88	32		3n(4)+T6	3500	4060	3580
9	-	GDE 03		23.878,31	51,47	63		3n(16)+T16	11755,37	11163,90	10969,04
10	-	QDE 04		18.965,00	25,26	32		3n(4)+T6	5125	6125	5375
11	-	RESERVA		500,00	2,5	16	25/30				
12	-	RESERVA		500,00	2,5	16				500	
13	-	RESERVA		500,00	2,5	16					500
14	-	RESERVA									
ALIMENTADOR PRINCIPAL				79.841,31	121,32	125		3x50(50)+T6	25824,51	27776,9	25146,04

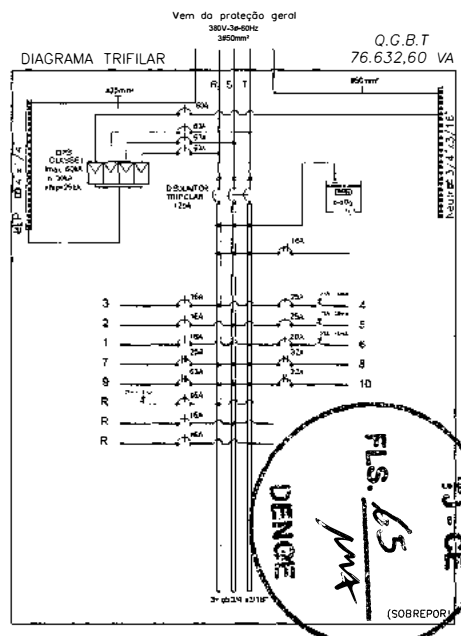

- IDENTIFICAÇÃO DAS CONEXÕES DO BEP
- 1- VEM DO TIERRAMENTO PRINCIPAL - CABO ISOLADO 25mm² 0,6/1kV
 - 2- VAI AO RELÉ INTERNO DO DC - CABO ISOLADO 25mm² 0,6/1kV
 - 3- VAI AO RACK - CABO ISOLADO 25mm² 0,6/1kV
 - 4- VEM DO TERRA DO QGBT - CABO ISOLADO 35mm² 0,6/1kV
 - 5- ATERRAMENTO DO QUADRO DO QGBT - CABO ISOLADO 6mm² 0,6/1kV
 - 6- AR CONDICIONADO CARTÓRIO ELEITORAL - CABO ISOLADO 4mm² 750V
 - 7- AR CONDICIONADO CEJUSC - CABO ISOLADO 4mm² 750V
 - 8- AR CONDICIONADO DEFENSORIA PÚBLICA - CABO ISOLADO 2,5mm² 750V
 - 9- O.D.E. 01 - CABO ISOLADO 4mm² 0,6/1kV
 - 10- O.D.E. 02 - CABO ISOLADO 6mm² 0,6/1kV
 - 11- O.D.E. 03 - CABO ISOLADO 16mm² 0,6/1kV
 - 12- O.D.E. 04 - CABO ISOLADO 6mm² 0,6/1kV
 - 13- RESERVA
 - 14- RESERVA
 - 15- RESERVA
 - 16- RESERVA



01. OBSERVAR AS ORIENTAÇÕES CONSTANTES NA PRANCHA 01.
02. OS QUADROS ANTIGOS SERVIRÃO DE CAIXAS DE PASSAGEM PARA INTERLIGAÇÃO DOS CIRCUITOS ANTIGOS NOS NOVOS QUADROS
03. TODAS AS EMENDAS DE INTERLIGAÇÃO DOS QUADROS ANTIGOS AOS NOVOS DEVERÃO OCORRER NOS QUADROS ANTIGOS E DEVERÃO SER REALIZADAS COM TODO O CUIDADO ATRAVÉS DE SOLDA E ISOLADOS COM FITA DE AUTOFUSÃO
04. OS CIRCUITOS ANTIGOS DEVERÃO TER A SUA IDENTIFICAÇÃO NOS NOVOS QUADROS, EVIDENCIANDO O NOVO AMBIENTE PROPOSTO EM VIRTUDE DA REFORMA
05. NO CASO DO QGBT, ALÉM DA TABELA CONSTANDO OS CIRCUITOS E SEUS RESPECTIVOS AMBIENTES DEVERÁ CONTER TAMBÉM OUTRA TABELA QUE INDIQUE OS RESPECTIVOS CIRCUITOS DO BEP.
06. TODOS OS QUADROS NOVOS DEVERÃO POSSUIR NA TAMPA DO RESPECTIVO QUADRO COMPARTIMENTO PARA GUARDA DOS PROJETOS ELÉTRICOS A ALIMENTAÇÃO E DISTRIBUIÇÃO DOS CIRCUITOS DE ENERGIA
07. OBSERVAR AS DIMENSÕES MÍNIMAS DOS QUADROS APRESENTADAS EM PROJETO
08. TODOS OS QUADROS DEVERÃO POSSUIR SOBRETAMPA EM POLICARBONATO
09. TODOS OS CIRCUITOS DEVERÃO SER IDENTIFICADOS COM PLAQUETAS DE ALUMÍNIO
10. PARA O Q.G.B.T. DEVERÁ SER UTILIZADO DISJUNTOR TIPO CURVA C-18KA PARA O DISJUNTOR PRINCIPAL.
11. NO CASO DOS QUADROS DO TIPO Q.D.E. COLOCAR DISJUNTOR CURVA C-5KA PARA O DISJUNTOR PRINCIPAL DO QUADRO E DISJUNTORES CURVA C-3KA PARA OS DEMAIS DISJUNTORES DOS QUADROS
12. TODOS OS DISJUNTORES PRINCIPAIS DE CADA O.D.E. SERÃO DISJUNTORES DO TIPO CAIXA MOLDADA.
13. OS DISJUNTORES DO Q.G.B.T. QUE ALIMENTAM QUADROS Q.D.E. TAMBÉM DEVERÃO SER EM CAIXA MOLDADA.
14. OS CIRCUITOS MONOFÁSICOS QUE PARTEM DO Q.G.B.T. DEVERÃO POSSUIR CURVA C-3KA

02 OBSERVAÇÕES

FLS. 65

DENGE

30-CE

(SOBREPOR)

REVISÕES

TRIBUNAL DE JUSTIÇA DO ESTADO DO CEARÁ
SECRETARIA DE INFRAESTRUTURA (SEINFRA)
Departamento de Engenharia e Arquitetura (DENGARQ)

REFORMA ELÉTRICA PARCIAL
REFORMA PARCIAL DO FÓRUM DE ARACÓIABA

DIRETOR DE DEPARTAMENTO: ENG. CARLOS ROBERTO DE SAUS
DIRETOR DE ACOMPANHAMENTO E FISCALIZAÇÃO DE OBRAS: ENG. FÁBIO CLAYTON REGO
DIRETOR DE SERVIÇOS DE PROJETOS: ENG. ROBERTO RIBEIRO DE SAUS

ENGENHEIRO RESPONSÁVEL PELA EXECUÇÃO: ENG. CARLOS ROBERTO DE SAUS

ENFERMEIRA: ELICÉIA RODRIGUES CARVALHO

DATA: 20/04/2011

EXECUTIVO: 20/04/2011

11/17

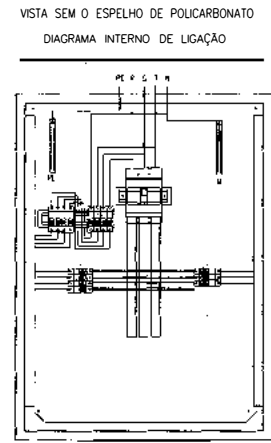
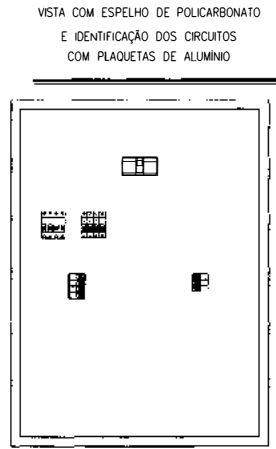
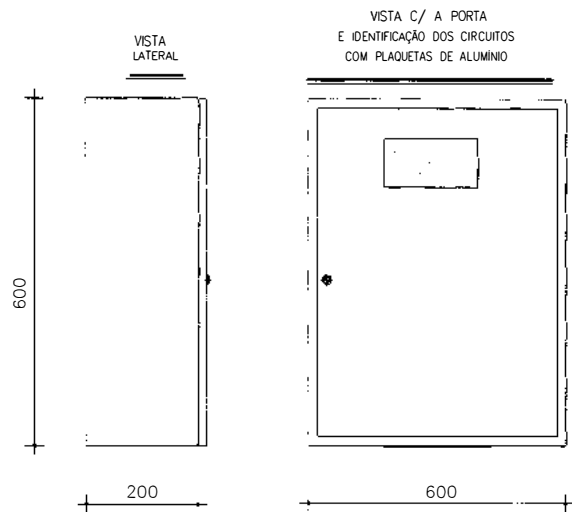

01. OBSERVAR AS ORIENTAÇÕES CONSTANTES NA PRANCHA 01.
02. OS QUADROS ANTIGOS SERVIRÃO DE CAIXAS DE PASSAGEM PARA INTERLIGAÇÃO DOS CIRCUITOS ANTIGOS NOS NOVOS QUADROS.
03. TODAS AS EMENDAS DE INTERLIGAÇÃO DOS QUADROS ANTIGOS AOS NOVOS DEVERÃO OCORRER NOS QUADROS ANTIGOS E DEVERÃO SER REALIZADAS COM TODO O CUIDADO ATRAVÉS DE SOLDA E ISOLADOS COM FITA DE AUTOFUSÃO.
04. OS CIRCUITOS ANTIGOS DEVERÃO TER A SUA IDENTIFICAÇÃO NOS NOVOS QUADROS, ENVIANDO O NOVO AMBIENTE PROPOSTO EM VIRTUDE DA REFORMA.
05. NO CASO DO OGBT, ALÉM DA TABELA CONSTANDO OS CIRCUITOS E SEUS RESPECTIVOS AMBIENTES DEVERÁ CONTER TAMBÉM OUTRA TABELA QUE INDIQUE OS RESPECTIVOS CIRCUITOS DO BEP.
06. TODOS OS QUADROS NOVOS DEVERÃO POSSUIR NA TAMPA DO RESPECTIVO QUADRO COMPARTIMENTO PARA GUARDA DOS PROJETOS ELETRICOS RELATIVOS A ALIMENTAÇÃO E DISTRIBUIÇÃO DOS CIRCUITOS DE ENERGIA.
07. OBSERVAR AS DIMENSÕES MÍNIMAS DOS QUADROS APRESENTADAS EM PROJETO.
08. TODOS OS QUADROS DEVERÃO POSSUIR SOBRETAMPA EM POLICARBONATO.
09. TODOS OS CIRCUITOS DEVERÃO SER IDENTIFICADOS COM PLAQUETAS DE ALUMÍNIO
10. PARA O O.G.B.T. DEVERÁ SER UTILIZADO DISJUNTOR TIPO CURVA C-18ka PARA O DISJUNTOR PRINCIPAL.
11. NO CASO DOS QUADROS DO TIPO Q.D.E. COLOCAR DISJUNTOR CURVA C-5ka PARA O DISJUNTOR PRINCIPAL DO QUADRO E DISJUNTORES CURVA C-3ka PARA OS DEMAIS DISJUNTORES DOS QUADROS
12. TODOS OS DISJUNTORES PRINCIPAIS DE CADA O.D.E. SERÃO DISJUNTORES DO TIPO CAIXA MOLDADA.
13. OS DISJUNTORES DO O.G.B.T. QUE ALIMENTAM QUADROS O.D.E. TAMBÉM DEVERÃO SER EM CAIXA MOLDADA.
14. OS CIRCUITOS MONOFÁSICOS QUE PARTEM DO O.G.B.T. DEVERÃO POSSUIR CURVA C-3ka

Q.D.E 01

CIRC. (NOVO)	CIRC. ANTIGO	AMBIENTE NOVO	AMBIENTE ANTIGO	POTÊNCIA PROJ. REST. (VA)	CORRENTE	PROTEÇÃO		CONDUTOR (mm ²)	FASES (kVA)		
						DIS.(A)	IDR (A/mA)		R	S	T
1	TE	SALA DE APOIO 02	DEPÓSITO DE BENS APREENDIDOS	600,00	2,73	16		1n2,5 2,5+T2,5	600		
2	2E	CELAJUR ECARTORIOLEIT. DEPARTAMENTO JURÍDICA E SALA DE APOIO 01	SECRETARIA 1ª VARA E SALA DE APOIO 01	1.200,00	5,45	16		1n2,5 2,5+T2,5		1200	
3	3E	DEPARTAMENTO JURÍDICA E SALA DE APOIO 01	GABINETE DO JUIZ E DEPÓSITO DE BENS	600,00	2,73	16		1n2,5 2,5+T2,5			600
4	7E	SALA DE APOIO 01	DEPÓSITO DE BENS APREENDIDOS	300,00	1,36	16		1n2,5 2,5+T2,5			300
5	-	RESERVA		500,00	2,27	16			500		
6	-	RESERVA		500,00	2,27	16				500	
7	-	RESERVA		500,00	2,27	16					500
ALIMENTADOR PRINCIPAL				4.200,00	6,38	25		3n4,0+T4	1100	1700	1400

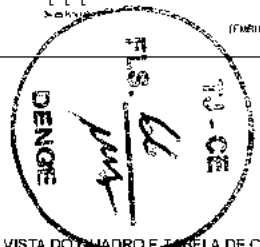
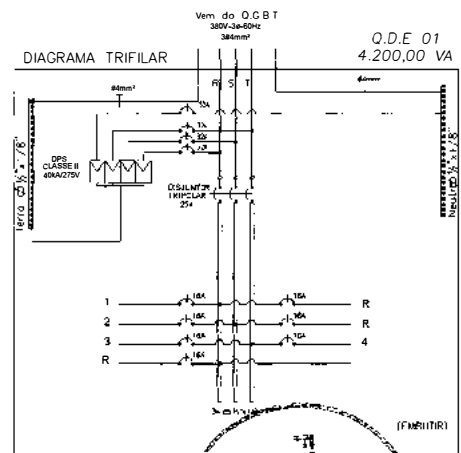

02 OBSERVAÇÕES

REVISÕES

TRIBUNAL DE JUSTIÇA DO ESTADO DO CEARÁ
SECRETARIA DE INFRAESTRUTURA (SEINFRA)
Departamento de Engenharia e Arquitetura (DENGARQ)

REFO
REFORMA ELÉTRICA PARCIAL
REFORMA PARCIAL DO FÓRUM DE ARACOIABA
DIRETORIA DEPARTAMENTO: INFRA-ESTRUTURA DE OBRAS - CREA 060120035
DIRETORIA ACOMPANHAMENTO E FISCALIZAÇÃO DE OBRAS: INFRA-ESTRUTURA DE OBRAS - CREA 060120035
CHEFE DE SERVIÇO DE PROJETOS: ARQ. RODRIGO ROLIM DE SOUSA - C.A. 1412040
RESPONSÁVEL TÉCNICO: ENG.º ELCT. JOSÉ GLEBSON DOS SANTOS RODRIGUES CREA-CE 600000000

GRUPO PROJETO: O.C. 01 - REFORMA ELÉTRICA PARCIAL DO FÓRUM DE ARACOIABA
ENGENHEIRO RESPONSÁVEL: ARQ. RODRIGO ROLIM DE SOUSA - C.A. 1412040
DATA: 10/07/2013
SITUAÇÃO: EM ANÁLISE

12/17

