

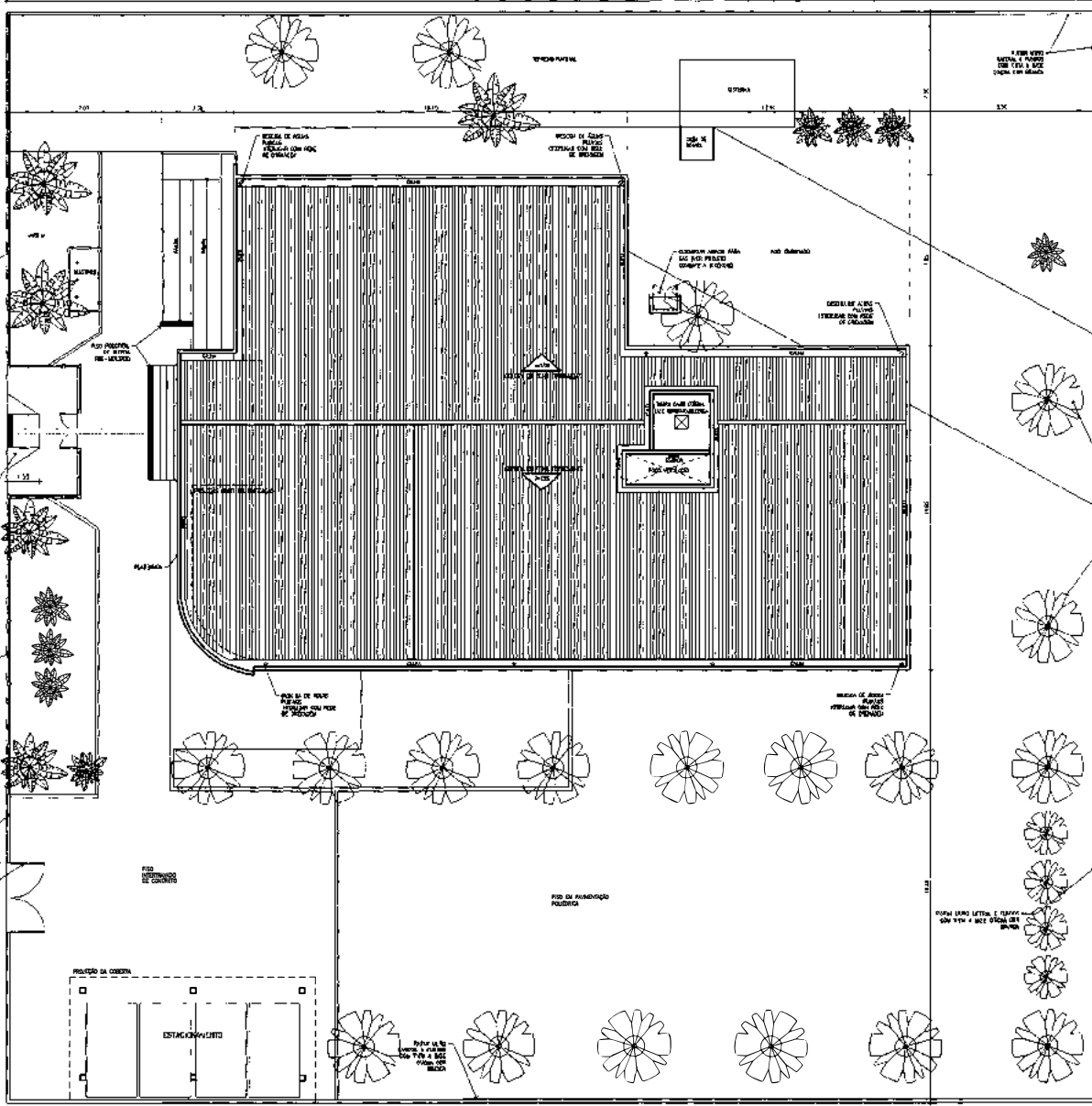

IMAGEM FACIADA FOLHA 7/18



QUADRO DE ÁREAS	
ÁREA DE PROJETO	ÁREA ÚTIL
ÁREA CONSTRUTIVA	ÁREA TOTAL



REVISÕES		PROJETO	REVISÃO	DATA
1				

TRIBUNAL DE JUSTIÇA DO ESTADO DO CEARÁ
 SECRETARIA DE INFRAESTRUTURA (SEINFRA)
 Departamento de Engenharia e Arquitetura (DENGARQ)

PROJETO DE ARQUITETURA
 FÓRUM DE ARACOIABA

DIRETOR DE DEPARTAMENTO: ENGR. CARLOS ROGER CAVALCANTE FERNANDES LIMA
 DIRETOR DE ACOMPANHAMENTO E FISCALIZAÇÃO DE OBRAS: ENGR. FABIO CUNHA DE CARVALHO REBO
 CHEFE DE SERVIÇO DE PROJETOS: ENGR. RODRIGO FOLHA DE SOUZA
 PROFISSIONAL RESPONSÁVEL: ENGR. FABIO CUNHA DE CARVALHO REBO, RFP 148.128/10

EQUIPE TÉCNICA	PROJETO	REVISÃO	DATA	DATA ASSINATURA
JOWFRAND MENDES				
PROFISSIONAL RESPONSÁVEL				
FABIO CUNHA DE CARVALHO REBO				
PROFISSIONAL RESPONSÁVEL				

01/9

IMPLANTAÇÃO COBERTA

QUADRO DE COORDENADAS - EXISTENTES				
ESQ. (METROS)	AL. (METROS)	PROJ. (METROS)	MARCAÇÃO	
PONTOS				
PT1	1,440	2,0	PÓLO PARALELA	
PT2	0,30	2,0	LÍNEA PARALELA	
PT3	1,440	2,0	LÍNEA PARALELA COM SINALIZAÇÃO	
PT4	1,440	2,0	LÍNEA PARALELA COM SINALIZAÇÃO	
PT5	1,440	2,0	LÍNEA PARALELA COM SINALIZAÇÃO	

NOTAS:
1- DEMOLIR ALVENARIA COM CUIDADO, PARA MANTER INTEGRIDADE DA ESTRUTURA DE CONCRETO EXISTENTE

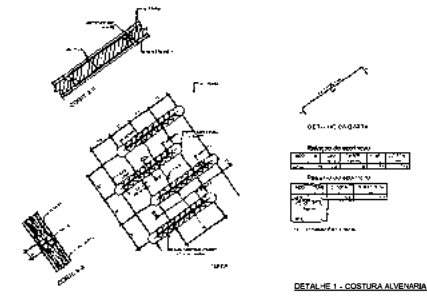
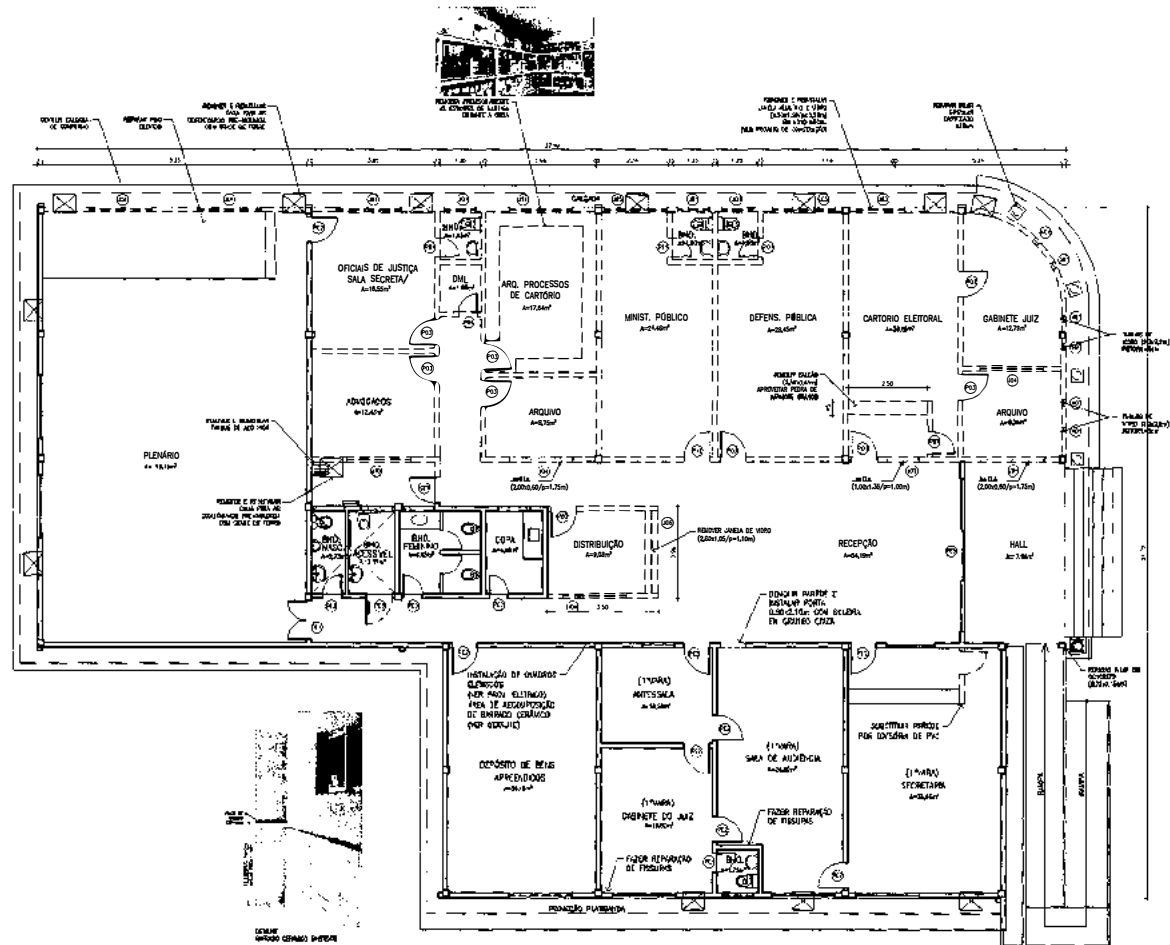

1 PLANTA REFORMA/DEMOLIR
ESCALA 1/75

REVISÕES			
TRIBUNAL DE JUSTIÇA DO ESTADO DO CEARÁ SECRETARIA DE INFRAESTRUTURA (SEINFRA) Departamento de Engenharia e Arquitetura (DENGAR)			
PROJETO DE ARQUITETURA FÓRUM DE ARACOIABA			
DIRETOR COORDENADOR: ENGR. CARLOS BRICCIER CAVALCANTE FERNANDES LIMA DIRETOR DE ACOMPANHAMENTO E FISCALIZAÇÃO DE OBRAS: ENGR. FÁBIO CUNHA DE CARVALHO NETO CHEFE DE SERVIÇO DE PROJETOS: ENGR. RODRIGO HOLM DE SOUZA PROFISSIONAL RESPONSÁVEL: ENGR. FÁBIO CUNHA DE CARVALHO NETO - RPPR 080.206/00			
EQUIPE TÉCNICA JOVIANNO MENEZES			
ESTABELECEM. TÉCNICO: PLANTA REFORMA/DEMOLIR	DATA: 11/07/2011	ESCALA: 1/75	Nº DE FOLHAS: 03/9

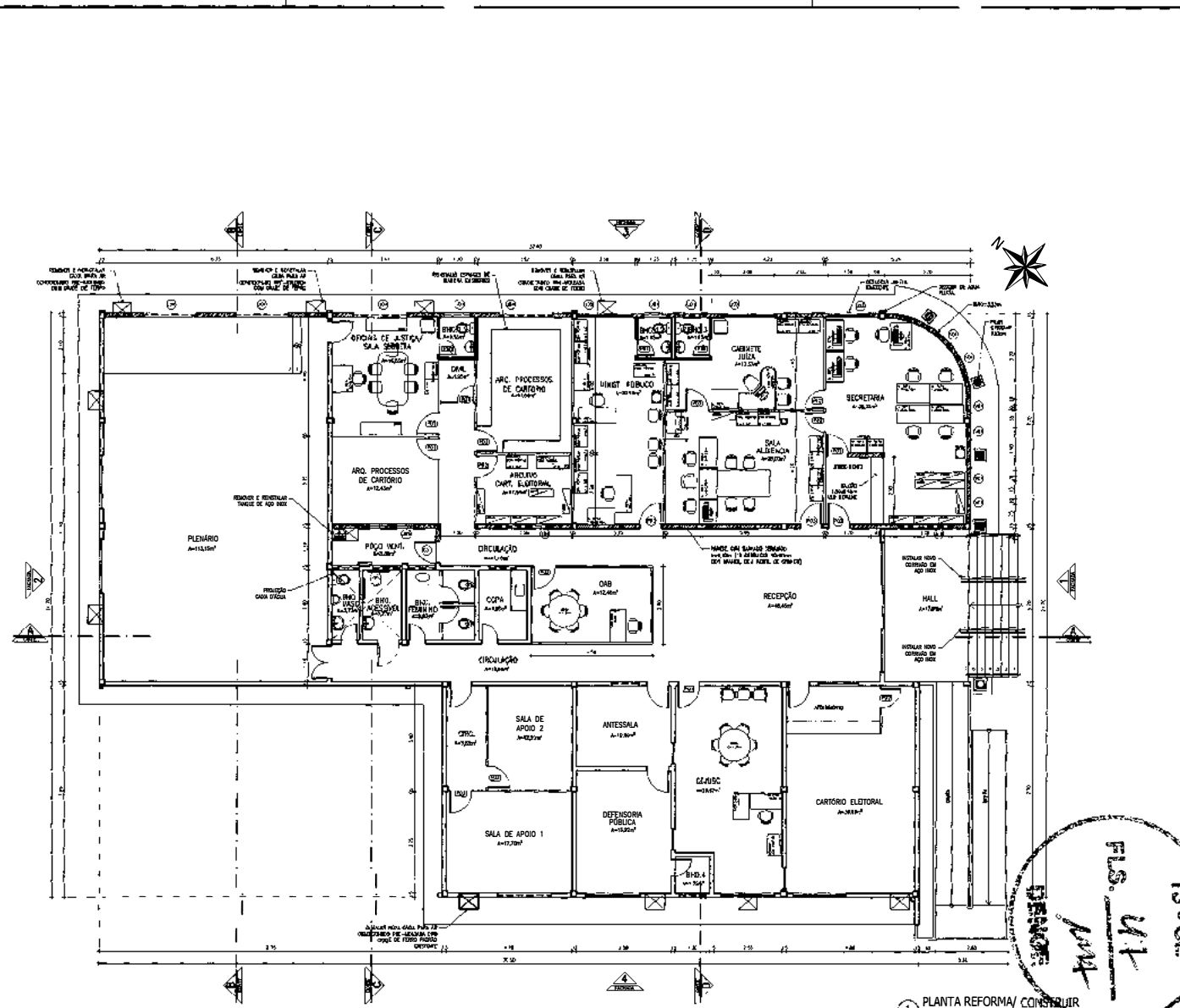

LEGENDA

- ALVENARIA EXTERNA
- ALVENARIA A SER CONSTRUÍDA
- DISSODIA DRY-WALL, MONTANTE 70mm, CHAPA VERDE (8U) COM REVESTIMENTO CERÂMICO
- DISSODIA DE PVC BRANCO, h=2,80m
- FLAR A SER CONSTRUÍDO d=430mm

QUADRO DE ESQUADRIAS - EXISTENTES E SEMO NUNCA

ESQ	TÍTULO	CARGA	ALTEURA	PORTADA	MATERIAL
PORTAS					
P01	0,84	2,10	-	-	PORTA ALUMINIA TPO PARANÁ
P02	0,70	2,10	-	-	-
P03	0,80	2,10	-	-	-
JANELAS					
J01	1,60	2,60	1,10	-	ALUMINIO E VIDRO
J02	1,00	1,50	1,02	-	-
J03	1,50	1,50	0,57	-	-
J04	2,27	2,60	1,17	-	-
J05	2,03	1,50	0,92	-	-

TÍTULO DE VIDRO

V01	0,30	2,00	0,05	3,0X3 DE VIDRO
-----	------	------	------	----------------

PORTA

P04	0,84	2,10	-	JANELA DE VIDRO
-----	------	------	---	-----------------

QUADRO DE ESQUADRIAS - NOVAS

ESQ	TÍTULO	CARGA	ALTEURA	PORTADA	MATERIAL
PORTAS PARA DISSODIAS					
N01	0,84	2,10	-	-	PORTA PVC
N02	0,80	2,10	-	-	-
PORTAS EXTERNAS					
N03	0,50	2,10	-	-	PORTA MADEIRA TPO PARANÁ
N04	0,20	2,10	-	-	-

OBSERVAÇÕES:

- 1 - VER DETALHE DE ACABAMENTO DAS ESQUADRIAS NA PRANCHA DE DETALHAMENTO DE ESQUADRIAS.
- 2 - PINTAR TODAS AS PAREDES E TETO DO FÓRUM

QUADRO DE MATERIAIS

PISO:

- 1 - ÁREA INTERNA (JANELAS)

PORCELANATO TÉCNICO/ COF II/ ELIANE (OU SIMILAR) - COLEÇÃO GRÂNULOS / PANNA PLUS - NA (NATURAL), ESP=8,5MM, SOCSOM - ASSENTAMENTO ARGAMASSA AC-II, VOTOMASSA QUARTZOLIT (OU SIMILAR) - COM JUNTAS DE 2,0MM, REJUNTE PARA PORCELANATO TIPO QUARTZOLIT, PORTKOLL (OU SIMILAR) COR: CINZA PLATINA

- 2 - BANHEIROS

PORCELANATO ACETINADO/COF II/ ELIANE (OU SIMILAR) - COLEÇÃO ARTICO/ DUAR ALP, ESP=8,5MM, 42X42CM, ASSENTADO COM ARGAMASSA AC-II VOTOMASSA (OU QUARTZOLIT (OU SIMILAR) COM JUNTAS DE 3,0MM, USAR REJUNTE PARA PORCELANATO QUARTZOLIT (OU PORTKOLL (OU SIMILAR), COR: CINZA PLATINA.

- 3 - SA-CALA DE CONTORNO

CERÂMICO FUGAZO

- 4 - PISO JANELA (PARA REFEIÇÃO)

CERÂMICA 30x30cm COR BRANCA

- 1 - BANHEIROS

CERÂMICA ELIANE (OU SIMILAR) - LINHA FORMA - 33,5X45CM - COR BRANCO AC (ACETINADO), ASSENTADA COM ARGAMASSA AC-II VOTOMASSA (OU QUARTZOLIT (OU SIMILAR) COM JUNTAS DE 3,0MM USAR REJUNTE PARA PORCELANATO QUARTZOLIT (OU PORTKOLL (OU SIMILAR), COR: CINZA PLATINA.

- 2 - PAREDES INTERNAS DO FÓRUM

TEXTURA ACRILICA, CORAL (OU SIMILAR), COR ÁREA, OBS: NOS AMBIENTES INTERNOS USAR HO APE DEBITADO EM ALUMINO ANODIZADO NATURAL (4x1)cm

- 3 - PAREDE INTERNA DO LUGAR (LUGAR REFEIÇÃO)

CERÂMICA ACETINADA, LINHA GALERIA MESH (TELADO), COR BRANCA, (10x10)cm, ELIANE (OU CEGIRA (OU SIMILAR), ASSENTADA COM ARGAMASSA AC-II VOTOMASSA (OU QUARTZOLIT (OU SIMILAR) COM JUNTAS DE 5,0mm USAR REJUNTE PARA PORCELANATO QUARTZOLIT (OU PORTKOLL (OU SIMILAR), COR CINZA PLATINA NAS CIRCULAÇÕES INTERNAS, OBSERVAR O ACABAMENTO EM FLETE DE GRANITO ESP. 3cm ALTURA APROX DE 1,40m E APLICAÇÃO DE TEXTURA AC-PL-CA ZOR APRA

- 4 - PAREDES EXTERNAS

TEXTURA ACRILICA BRANCA COM ALGUA

- 5 - BASTIÃO E PLASES CIRCULARES

TEXTURA ACRILICA BRANCA PERNALT NUBRE COR OURO PRETO

- 6 - MURO LATERAL E FUNDO DO TERRENO

TINTA A BASE D'ÁGUA COR BRANCA

TETO

- 1 - TINTA A BASE D'ÁGUA COR BRANCA

REVISÕES

PLS. 41
DENOM. 73-01

1 PLANTA REFORMA/ CONSTRUIR
SECA

TRIBUNAL DE JUSTIÇA DO ESTADO DO CEARÁ
SECRETARIA DE INFRAESTRUTURA (SEINFRA)
Departamento de Engenharia e Arquitetura (DENGAR)

PROJETO DE ARQUITETURA
FÓRUM DE ARACOIABA

DIRETOR DO DEPARTAMENTO: ENY CARLOS RICCIER CAVALCANTE FERNANDES LIMA
DIRETOR DE ACOMPANHAMENTO E FISCALIZAÇÃO DE OBRAS: ENY FÁBIO OLIVEIRA DE CARVALHO RÊGO
CHEFE DE SERVIÇO DE PROJETOS: ANDRÉ RODRIGO RIBEIRO DE SOUSA
PROFESSOR RESPONSÁVEL: ENG. FÁBIO OLIVEIRA DE CARVALHO RÊGO - INEP 0042063-3

EQUIPE TÉCNICA
JOVIANO MEDEIROS

DEPARTAMENTO: 119

SECA

11/11/2023

11/11/2023

11/11/2023

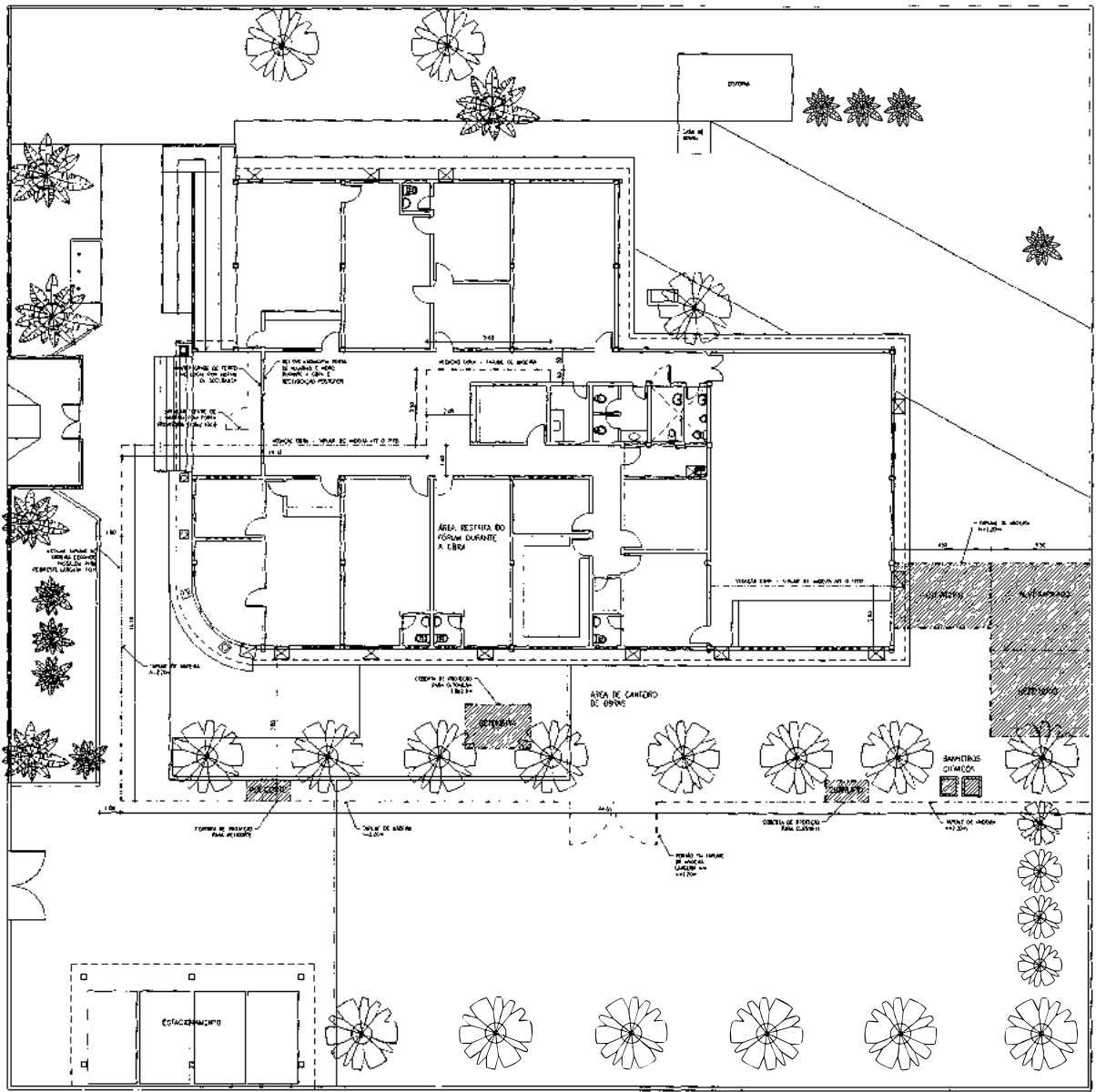

REVISÕES			
Nº	Descrição	Data	Assinatura

TRIBUNAL DE JUSTIÇA DO ESTADO DO CEARÁ
 SECRETARIA DE INFRAESTRUTURA (SEINFRA)
 Departamento de Engenharia e Arquitetura (DENGARQ)

PROJETO DE ARQUITETURA
FORUM DE ARACOIABA

DIRETOR DO DEPARTAMENTO: ENG. CARLOS RICCELI CAVALCANTE FERNANDES LIMA
 DIRETOR DE ACOMPANHAMENTO E FISCALIZAÇÃO DE OBRAS: ENGR. FABIO CUNHA DE CARVALHO REGO
 CHEFE DE SERVIÇO DE PROJETOS: PROF. RODRIGO ROLAN DE SOUSA
 PROFISSIONAL RESPONSÁVEL: ENG. ZÉLIO JUNIA DE CARVALHO REGO - RPP: 021208-B

ESCALA TÉCNICA:
 JUNTA METRICA

DESINHO DA FASE: _____ VAGA: 3.100 DATA: 04/08/2011
 BLOQUEIO: _____ ESTÁGIO: _____ DATA: 04/08/2011
 EXECUTIVO: _____

09/9

IMPLANTAÇÃO CANTEIRO DE OBRAS
 1007

CONFERIR LOCAÇÃO DA FOSSA, SUMIDOURO E CISTERNA

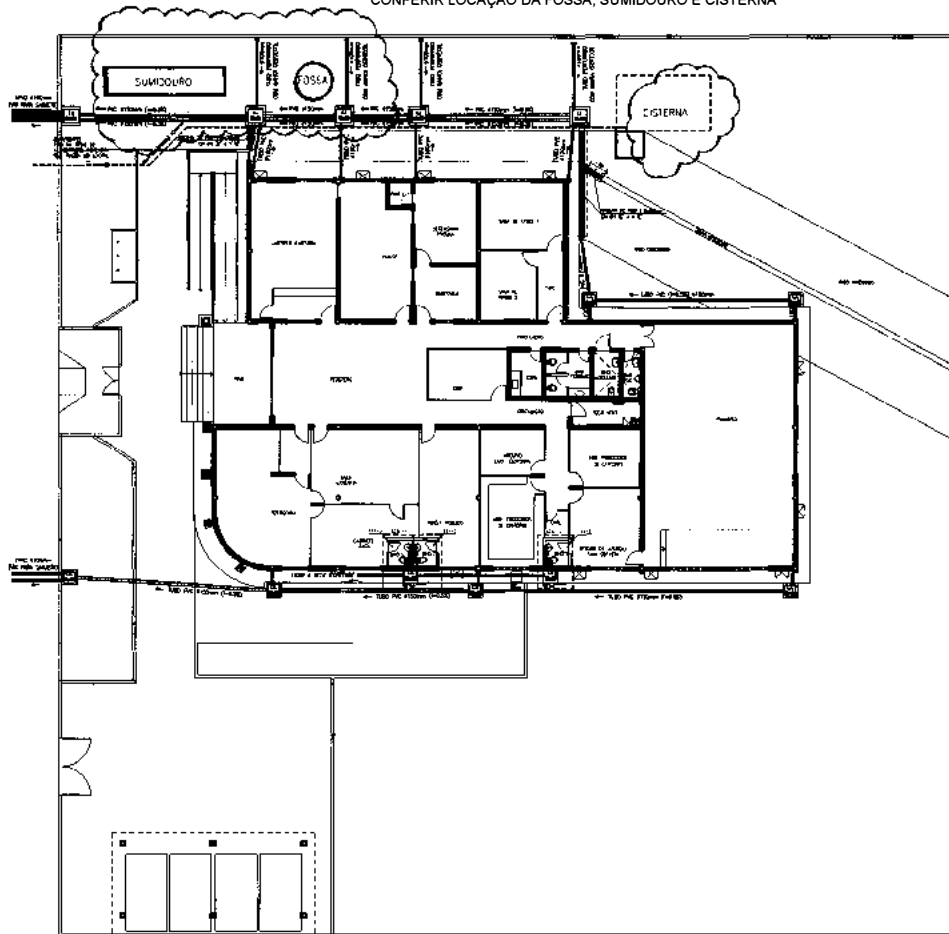

LEGENDA

- CAIXA DE INSPEÇÃO ESOTO 40x60cm PLUVIAL 40x60cm
- CAIXA DE ÁREA PARA ÁGUAS PLUVIAIS 40x60cm
- TUBULAÇÃO DE ÁGUA
- TUBO PVC ESOTO DIÂMETRO ESPECIFICADO NO PROJETO PAR. TIPORE OU SIMILAR
- TUBO PVC ESOTO PARA VENTILAÇÃO DIÂMETRO ESPECIFICADO NO PROJETO PAR. TIPORE OU SIMILAR
- TUBO PERFORADO COM BANTA GEOTÊXIL DIÂMETRO ESPECIFICADO NO PROJETO (USAR CAP. MEIO DIÂMETRO DO TUBO - NA EXTREMIDADE)
- CAIXA BIFONADA PVC 150x150x60mm COM PORTA GRELHA E GRELHA REDONDA - GRAFACIL FAB. TIPORE OU SIMILAR
- ANEL METÁLICO
- DECIÚMOS MÍNIMOS PARA TUBULAÇÕES DE ESGOTO:**
- TUBULAÇÃO ESGOTO DE PVC DIÂMETRO Ø75mm - 2%
- TUBULAÇÃO ESGOTO DE PVC DIÂMETRO Ø100mm - 1%
- TUBULAÇÃO ESGOTO DE PVC DIÂMETRO Ø150mm - 0,5%
- OU, QUALQUER MUDANÇA NA DECLIVIDADE ESTARÁ ESPECIFICADA EM PLANTA
- TUBULAÇÃO QUE SOBE, PASSA E DESCE RESPECTIVAMENTE

01 PLANTA DRENAGEM
Esc. 1/125

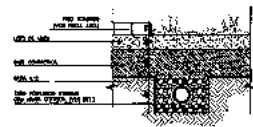

02 DET. DRENAGEM
Esc. 1/125

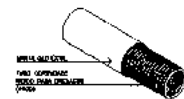

03 DET. TUBO DRENAGEM
SEM ESCALA



REVISÕES		DATA	DE	PARA
01	ELABORAÇÃO	13/02/2017	MA	MA
02	REVISÃO	13/02/2017	MA	MA

TRIBUNAL DE JUSTIÇA DO ESTADO DO CEARÁ
 SECRETARIA DE INFRAESTRUTURA (SEINFRA)
 Departamento de Engenharia e Arquitetura (DEENARQ)

PROJETO: **HIDROSSANITÁRIO E DRENAGEM**
 LOCAL: **FÓRUM DE ARACIMBA**
 UNIDADE: **UNIDADE DE SERVIÇOS DE ENFERMAGEM - UNES**
 LOCAL DE TRABALHO: **UNIDADE DE SERVIÇOS DE ENFERMAGEM - UNES**
 LOCAL DE TRABALHO: **UNIDADE DE SERVIÇOS DE ENFERMAGEM - UNES**

PROJETO	DATA	PROJETO	DATA
PROJETO	DATA	PROJETO	DATA

01/02

