

1 PLANTA PAVTO. TERREO-AMPLIAÇÃO
1 ESC. - 1/75

Observações:

- Realizar traco de todo cabeamento cat. Se existente, por cabeamento categoria 6. Aproveitar infra-estrutura existente;
- Nas áreas de reforma, desativar e retirar pontos não existentes neste projeto;
- Todos os espelhos deverão ter o mesmo padrão;
- Realizar traco do Distribuidor Geral (DG) existente por Distribuidor Geral em material metálico 400x400x13mm (4x1XP);
- Os cabos UTP estão lançados no solo do Rack. Fazer laço e interligar aos pontos em projeto;
- Realizar traco do cabo telefônico externo de 30 pares, existente que se interliga ao TUCT, por um novo de 120m CTP-APL 100 pares.

REVISÕES		AUTORIZAÇÃO	
NO	DATA DA REVISÃO	FEITO POR	DEPARTAMENTO
 TRIBUNAL DE JUSTIÇA DO ESTADO DO CEARÁ SECRETARIA DE INFRA-ESTRUTURA (SEINFRA) Departamento de Engenharia e Arquitetura (DEENGAQ)			
DEPARTAMENTO ESTRUTURADO CORREGEDORIA GERAL DA JUSTIÇA			
DIRETOR DE ADMINISTRAÇÃO E LOGÍSTICA: CARLOS ALBERTO DE SOUZA DIRETOR DE ADMINISTRAÇÃO E LOGÍSTICA DE SERVIÇOS DE TI: FABIANO DE CARVALHO PEDRO DIRETOR DE ADMINISTRAÇÃO E LOGÍSTICA DE SERVIÇOS DE TI: FABIANO DE CARVALHO PEDRO			
EQUIPE TÉCNICA			
NOME DO PROJETO DEPARTAMENTO DE ENGENHARIA E ARQUITETURA		Nº DO PROJETO 01/03	

Observações:

- Esquema de ligações apenas para os novos pontos.
Ver plantas 01 e 02.

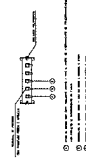
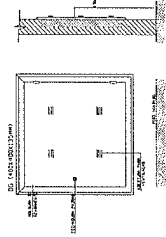
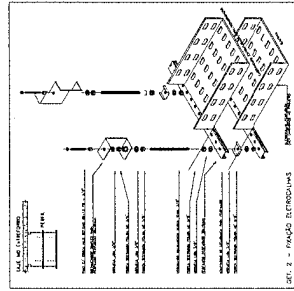
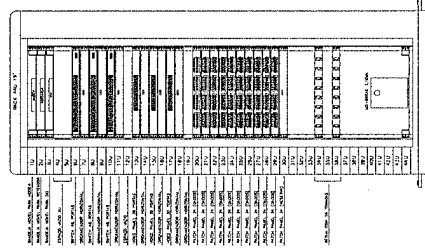
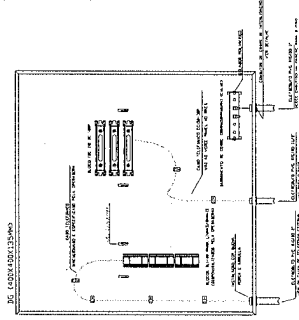
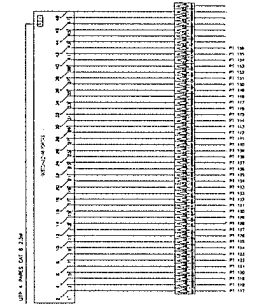
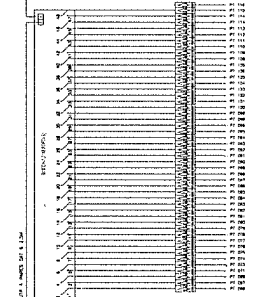
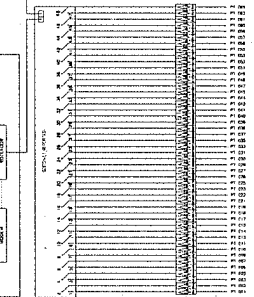
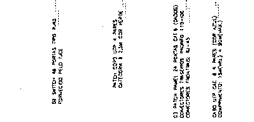
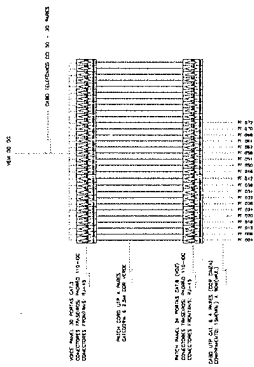
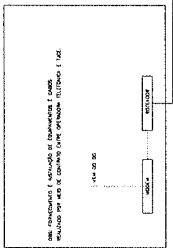

REVISÃO	DESCRIÇÃO	DATA
01	ELABORAÇÃO DO PROJETO	10/10/2003
02	REVISÃO DO PROJETO	10/10/2003
03	REVISÃO DO PROJETO	10/10/2003

1	PROJETO DE INSTALAÇÃO DE TELEFONIA
2	PROJETO DE INSTALAÇÃO DE TELEFONIA
3	PROJETO DE INSTALAÇÃO DE TELEFONIA
4	PROJETO DE INSTALAÇÃO DE TELEFONIA
5	PROJETO DE INSTALAÇÃO DE TELEFONIA
6	PROJETO DE INSTALAÇÃO DE TELEFONIA
7	PROJETO DE INSTALAÇÃO DE TELEFONIA
8	PROJETO DE INSTALAÇÃO DE TELEFONIA
9	PROJETO DE INSTALAÇÃO DE TELEFONIA
10	PROJETO DE INSTALAÇÃO DE TELEFONIA

REVISÕES

TRIBUNAL DE JUSTIÇA DO ESTADO DO CEARÁ
SECRETARIA DE INFRAESTRUTURA (SEINFRA)
Departamento de Engenharia e Arquitetura (DEENGA)

CABEAMENTO ESTRUTURADO

COORDENADOR GERAL DA JUSTIÇA
CARLOS ALBERTO DE MENEZES FERREIRA
DEPARTAMENTO DE ADMINISTRAÇÃO DE MATERIAIS E EQUIPAMENTOS (DAMATE)
PROFESSOR, TÉCNICO EM MATERIAIS DE CONSTRUÇÃO CIVIL (TÉCNICO EM MATERIAIS DE CONSTRUÇÃO CIVIL) - CATEGORIA 1

ENGENHEIRO
FÍSICA
INSTRUMENTAL
ELECTRÔNICA

PROFESSOR
DEPARTAMENTO DE ENGENHARIA DE SISTEMAS DE TELECOMUNICAÇÃO (DEENGA)
PROFESSOR, TÉCNICO EM MATERIAIS DE CONSTRUÇÃO CIVIL (TÉCNICO EM MATERIAIS DE CONSTRUÇÃO CIVIL) - CATEGORIA 1

03/03

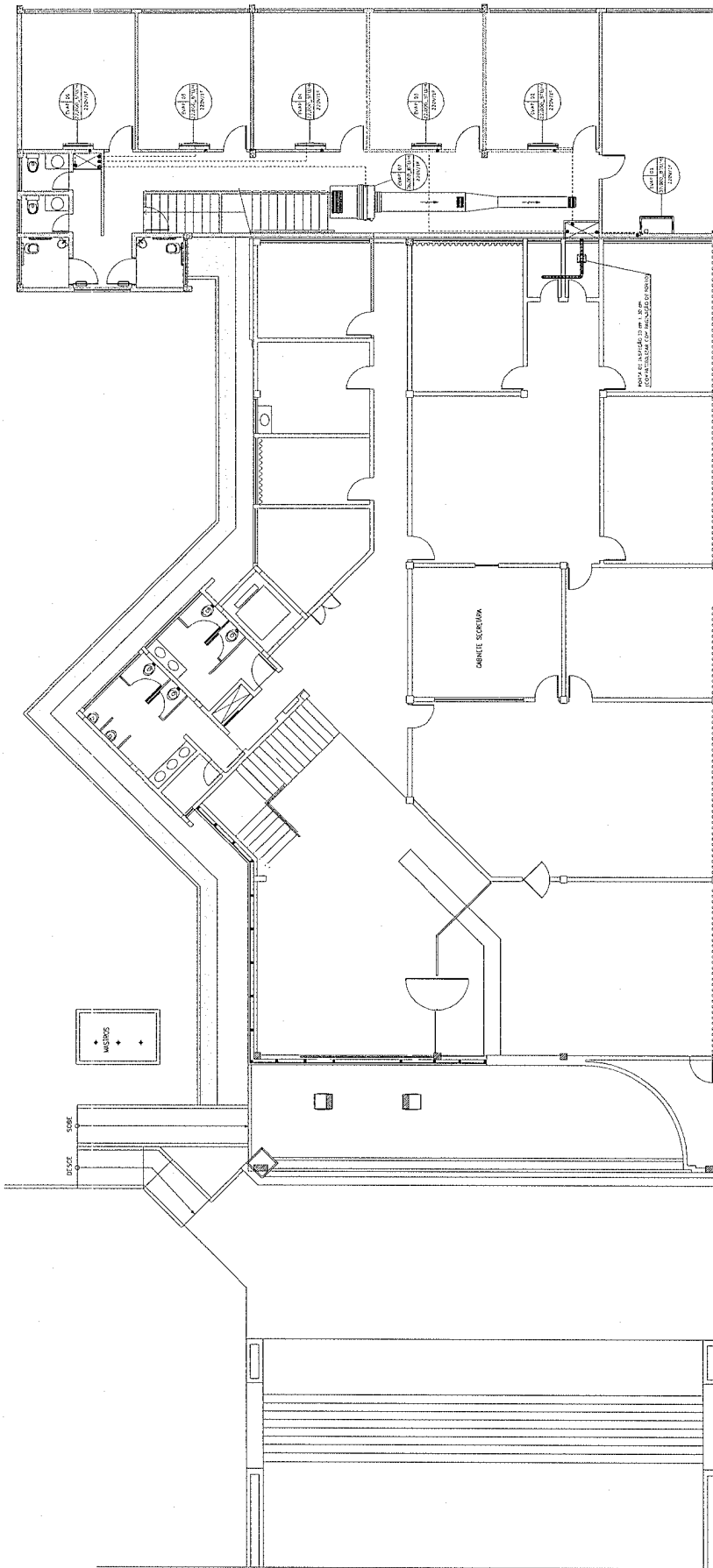

PAVIMENTO TÉRREO - UNIDADES EVAPORADORAS/DUTOS DE ARTUBULAÇÃO DE DRENO

SÍMBOLO	DESCRIÇÃO	QUANTIDADE
	UNIDADE EVAPORADORA A-1: UNIDADE EVAPORADORA - 1 UC - UNIDADE CONDENSADORA B-1: SEQUÊNCIA NÚMERO DO EQUIPAMENTO - DE 01 A 15 C-1: SEQUÊNCIA NÚMERO DO EQUIPAMENTO - DE 16 A 30 D-1: SEQUÊNCIA NÚMERO DO EQUIPAMENTO - DE 31 A 45 E-1: SEQUÊNCIA NÚMERO DO EQUIPAMENTO - DE 46 A 60 F-1: SEQUÊNCIA NÚMERO DO EQUIPAMENTO - DE 61 A 75 G-1: SEQUÊNCIA NÚMERO DO EQUIPAMENTO - DE 76 A 90 H-1: SEQUÊNCIA NÚMERO DO EQUIPAMENTO - DE 91 A 105 I-1: SEQUÊNCIA NÚMERO DO EQUIPAMENTO - DE 106 A 120 J-1: SEQUÊNCIA NÚMERO DO EQUIPAMENTO - DE 121 A 135 K-1: SEQUÊNCIA NÚMERO DO EQUIPAMENTO - DE 136 A 150 L-1: SEQUÊNCIA NÚMERO DO EQUIPAMENTO - DE 151 A 165 M-1: SEQUÊNCIA NÚMERO DO EQUIPAMENTO - DE 166 A 180 N-1: SEQUÊNCIA NÚMERO DO EQUIPAMENTO - DE 181 A 195 O-1: SEQUÊNCIA NÚMERO DO EQUIPAMENTO - DE 196 A 210 P-1: SEQUÊNCIA NÚMERO DO EQUIPAMENTO - DE 211 A 225 Q-1: SEQUÊNCIA NÚMERO DO EQUIPAMENTO - DE 226 A 240 R-1: SEQUÊNCIA NÚMERO DO EQUIPAMENTO - DE 241 A 255 S-1: SEQUÊNCIA NÚMERO DO EQUIPAMENTO - DE 256 A 270 T-1: SEQUÊNCIA NÚMERO DO EQUIPAMENTO - DE 271 A 285 U-1: SEQUÊNCIA NÚMERO DO EQUIPAMENTO - DE 286 A 300	08
.....	TUBULAÇÃO FROLOGÉRIA ENTRE FORNO ELAIE	
---	TUBULAÇÃO FROLOGÉRIA ENTRE FRENHA E IDENTIFICAÇÃO, ENTRE ALA E A COBERTA	
●	PONTO DE SUIÇÃO DA TUBULAÇÃO FROLOGÉRIA DO PAVIMENTO SUPERIOR	
—	TUBULAÇÃO DE DRENAGEM EM PVC ALICADO - 1"	
●	PONTO DE ESCOPELA DO BACIO	
⊙	PONTO DE SUIÇÃO DA TUBULAÇÃO FROLOGÉRIA DO PAVIMENTO INTERIOR	

QUADRO 01 - SIMBOLOGIA

TRIBUNAL DE JUSTIÇA DO ESTADO DO CEARÁ
DEPARTAMENTO DE PLANEJAMENTO E COORDENAÇÃO

PROJETO: CORREDEIRA

LOCAL: CLIMATIZAÇÃO



DATA: 01/04

PROFESSOR RESPONSÁVEL: ENGR. CARLOS RICCIPI FERNANDES

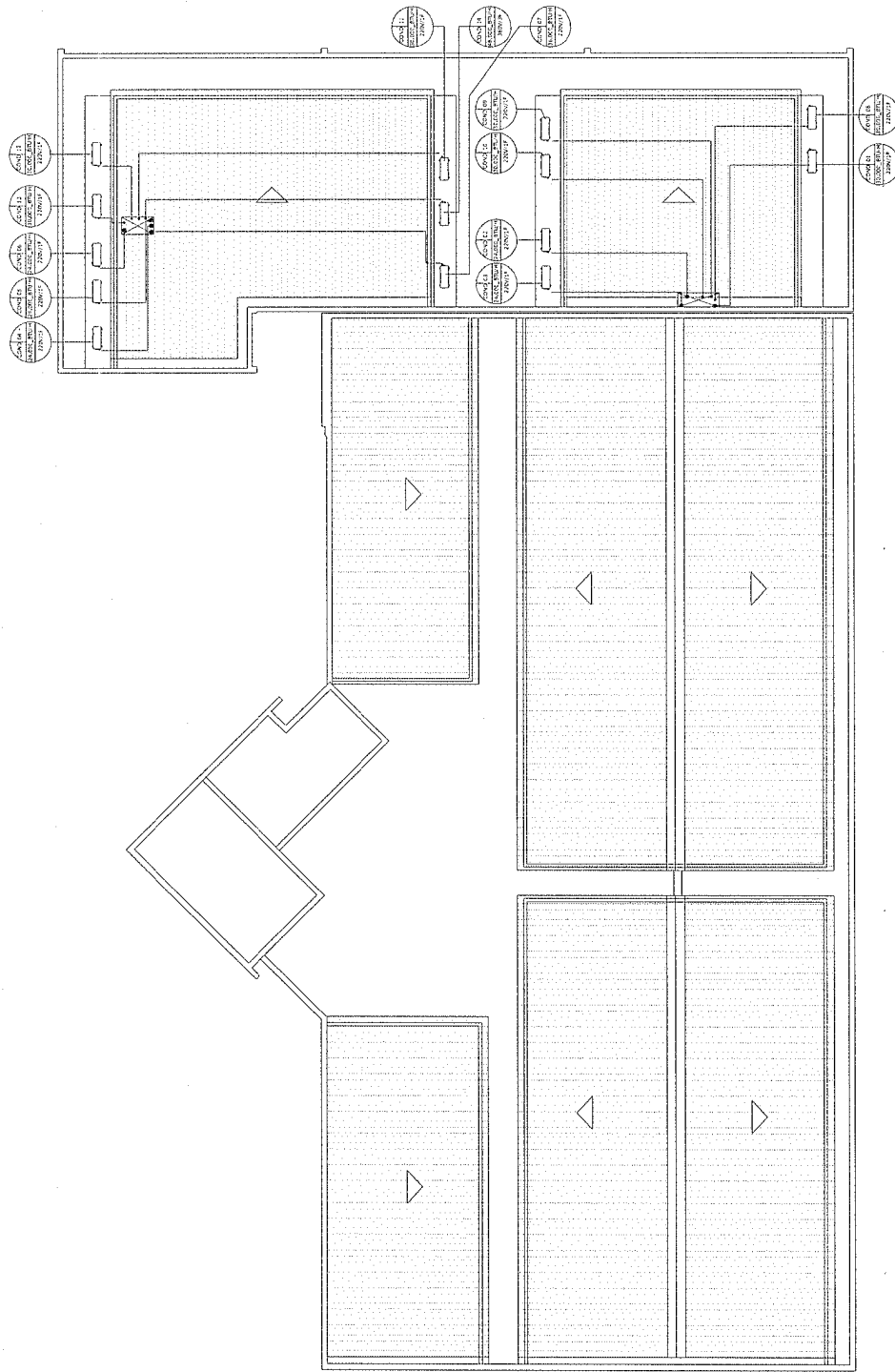
PROFESSOR: CLAUDIO HENRIQUE ALCANTARA GONCALVES - CREA 13221-D



COBERTA - UNIDADES CONDENSADORAS / TRACADO DA TUBULAÇÃO FRIGORÍGENA ENTRE FORRO E LAJE

SIMBOLÓGIA	DESCRIÇÃO	QUANTIDADE
	UNIDADE CONDENSADORA A: UF- UNIDADE EVAPORADORA / UC- UNIDADE CONDENSADORA B: SEQUÊNCIA NUMÉRICA DO EQUIPAMENTO - DE 01 A 14 C: CAPACIDADE DE REFRIGERAÇÃO DA MÁQUINA - EM RTU/h D: VOLTAGEM E NÚMERO DE FASES DO EQUIPAMENTO	14 UC
.....	TUBULAÇÃO FRIGORÍGENA ENTRE FORRO E LAJE	
	TUBULAÇÃO FRIGORÍGENA EXTERNA À EDIFICAÇÃO (ENTRE A LAJE E A COBERTA)	
●	PONTO DE SUBIDA DA TUBULAÇÃO FRIGORÍGENA	
○	PONTO DE SUBIDA DA TUBULAÇÃO FRIGORÍGENA DO PAVIMENTO INFERIOR	

QUADRO 03 - SIMBOLÓGIA INSTALAÇÕES NA COBERTA

TRIBUNAL DE JUSTIÇA DO ESTADO DO CEARÁ
DEPARTAMENTO DE PLANEJAMENTO E COORDENAÇÃO

PROJETO: CORREGEDORIA

CLIMATIZAÇÃO - CONDENSADORAS/TUBULAÇÃO FRIGORÍGENA

DATA: 03/04

PROFESSOR RESPONSÁVEL: ENG. CARLOS RICCIERI FERNANDES

PROFESSOR: CLAUDIO HENRIQUE ALcantara GONCALVES - DREA 323140

LOCAL: ALACANTARA

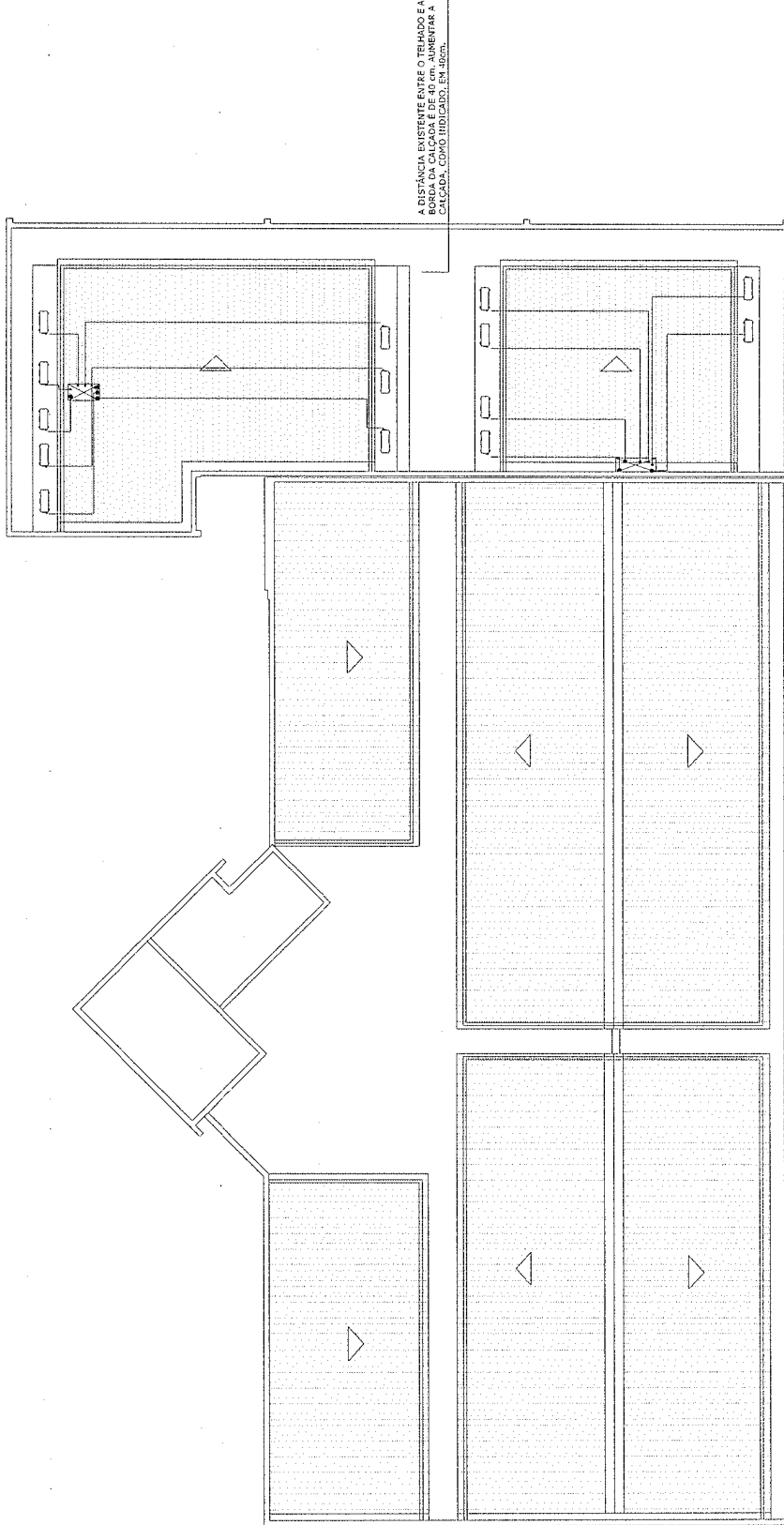

A DISTÂNCIA EXISTENTE ENTRE O TELHADO E BORDA DA CALÇADA É DE 40 cm. AUMENTAR A CALÇADA, COMO INDICADO, EM 20cm.

ALTERAÇÕES EM RELAÇÃO AO PROJETO ORIGINAL

- REMOÇÃO DA MÁQUINA EVAP / COND 15 - RECEPÇÃO. (já encontra-se instalado split naquele ambiente)
- INSTALADOR DEVERÁ MEDIR OS DUTOS JÁ INSTALADOS, QUE SERÃO UTILIZADOS COM OS SPLIT'S DOS CORREDORES, EVAP/COND-47 E EVAP/COND-14. NO ACOPLAMENTO COM A MÁQUINA DEVERÁ SER INSTALADO ACOPLAMENTO QUE ADAPTE AS MEDIDAS DA SAÍDA E RETORNO DE AR DO EQUIPAMENTO FORNECIDO À REDE DE DUTOS INSTALADA.
- NÃO IDENTIFICAMOS INSTALAÇÃO DOS PONTOS ELÉTRICOS.
- INSTALADOS TUBOS DE COBRE ISOLAMENTO TÉRMICO E CASO PP DE TODOS OS EQUIPAMENTOS DO PROJETO ORIGINAL.
- INSTALAR DRENO DOS EQUIPAMENTOS DE NÚMERO: 01, 02, 03, 04, 05, 07, 08, 09, 10.
- INSTALAR EXAUSTORES E DUTOS DOS BANHEIROS.
- NA COBERTURA, PROCEDER COM A ALTERAÇÃO NAS DIMENSÕES DA CALÇADA CONFORME INDICADO NA PRANCHA 04/04.
- EXCLUIR DA OBRA O REMANEJIMENTO DAS UNIDADES CONDENSADORAS EXISTENTES.

TRIBUNAL DE JUSTIÇA DO ESTADO DO CEARÁ	
DEPARTAMENTO DE PLANEJAMENTO E COORDENAÇÃO	
PROJETO	CORREDEOIRA
FECHA	04/04
PROJ. ARQUITETÔNICO	ENR. CARLOS RICCI BERT FERREZ
PROJ. ELÉTRICO	CLAUDIO HERRIQUE ALCANTARA GONCALVES - OREB 13231-03



ESTADO DO CEARÁ
PODER JUDICIÁRIO
TRIBUNAL DE JUSTIÇA
DEPARTAMENTO DE ENGENHARIA

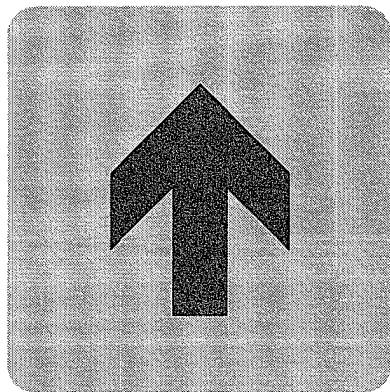
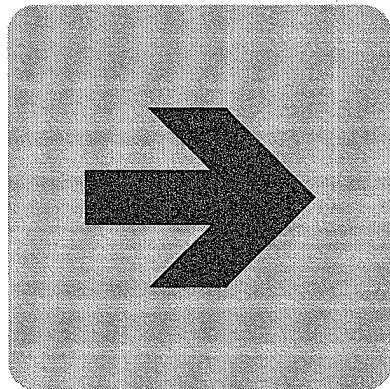
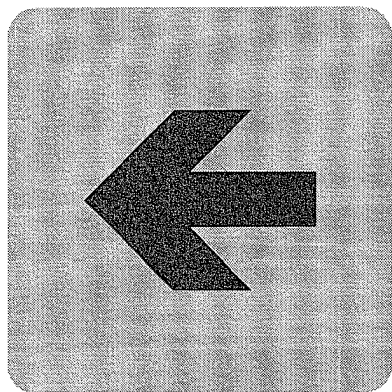
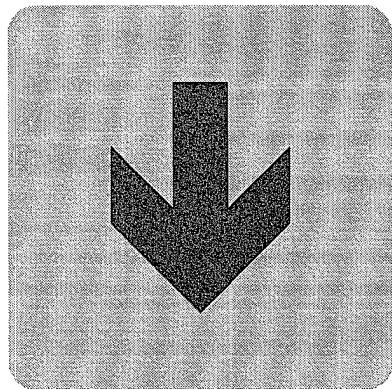

Manual de Sinalização Interna e Externa

Corregedoria

Março 2015

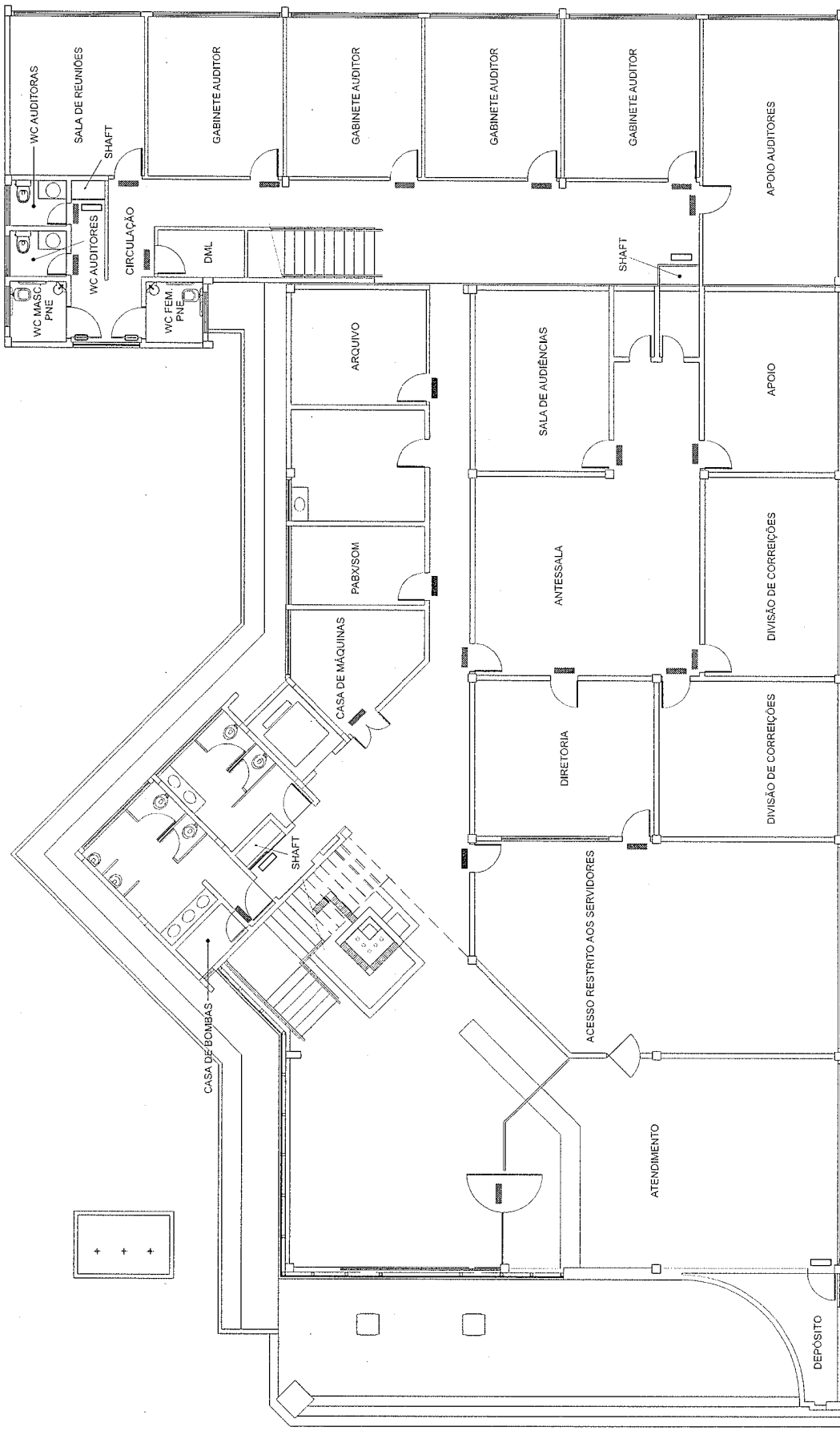

LEGENDA

- PLACA NOVA COMPLETA
- PLACA EXISTENTE, TROCAR APENAS O BRASÃO
- INSTALAR BRASÃO E TEXTO SOBRE BASE EXISTENTE

1 PLANTA BAIXA
SEM ESCALA

Corregedoria

01/07

Planta baixa

OBS.: Cada ambiente está identificado de acordo com sua respectiva placa

Projeto: Arq. José Gamaliel Teixeira Noronha Júnior - CAU A18105-6

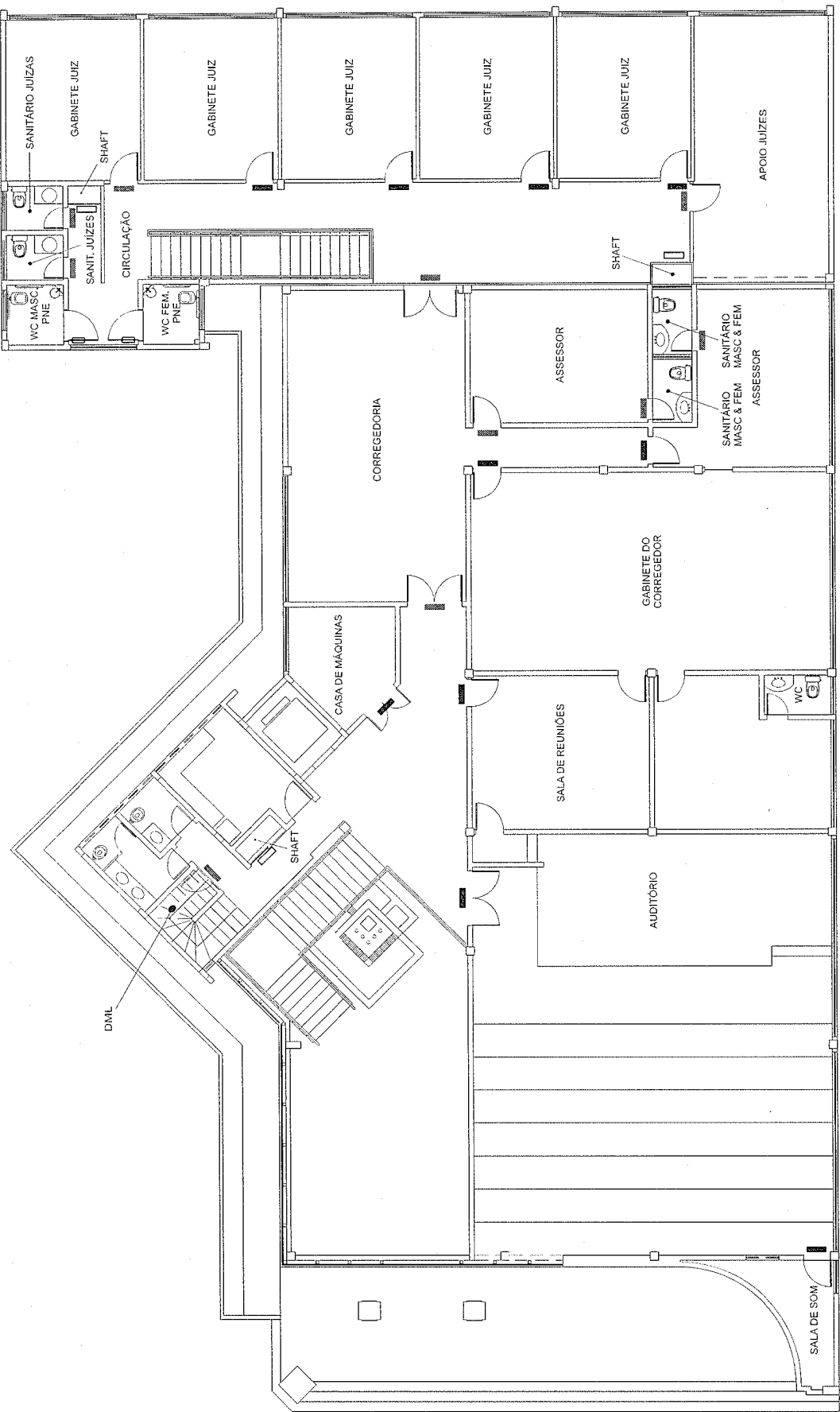

LEGENDA

- PLACA NOVA COMPLETA
- PLACA EXISTENTE, TROCAR APENAS O BRASÃO
- INSTALAR BRASÃO E TEXTO SOBRE BASE EXISTENTE

1 PLANTA 1º PAVTO.
SEMI ESCALA











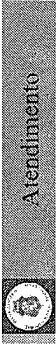





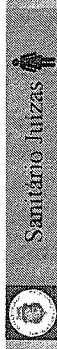
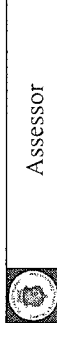
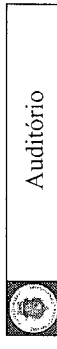
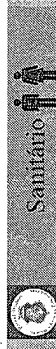
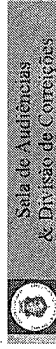
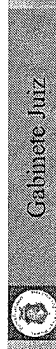

Corregedoria

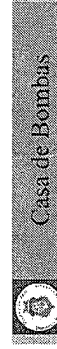
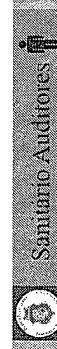
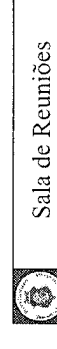
02/07

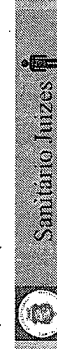
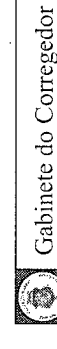
Planta 1º pavimento

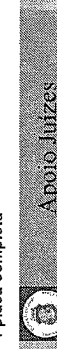
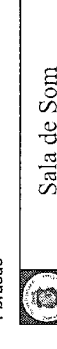
Projeto: Arq. José Gamaliel Teixeira Noronha Júnior - CAU A18105-6

OBS.: Cada ambiente está identificado de acordo com sua respectiva placa

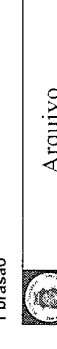
 4 placas completas	 1 placa completa	 1 placa completa	 4 brasões	 1 brasão
 2 placas completas	 1 placa completa	 1 placa completa	 1 brasão	 1 brasão
 2 placas completas	 1 placa completa	 1 placa completa	 1 brasão	 1 brasão
 2 placas completas	 1 placa completa	 1 placa completa	 1 brasão	
 2 placas completas	 1 placa completa	 1 placa completa	 1 brasão	
 2 placas completas	 1 placa completa	 1 placa completa	 1 brasão	
 1 placa completa	 1 placa completa	 1 placa completa	 1 brasão	

29 placas novas completas (base + brasão + texto)

6 brasões + 6 textos

7 brasões e 7 textos novos, a serem instalados em bases existentes

1 brasão + 1 texto

1 VISTAS SEM ESCALA

CORES
VERDE
C 100
M 100
Y 100
K 80
OCRE
C 10
M 30
Y 100
K 20

13 brasões novos a serem instalados em placas existentes

Corregedoria

03/07

PP - Placas de porta - Relação

Projeto: Arq. José Gamaliel Teixeira Noronha Júnior - CAU A18105-6

Placas fixadas às portas dos diferentes ambientes por meio de fita adesiva dupla-face 3M.

Placa executada em alumínio com pintura, conforme placa existente fornecida como amostra.

Instalação da placa:

- Cada placa será instalada a 140cm do piso, pelo lado da folha da porta indicado nas plantas (pranchas 1/07 e 2/07).

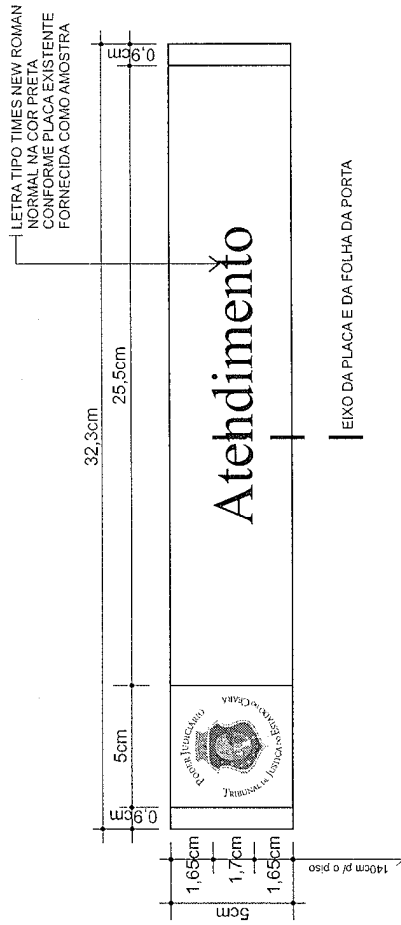

1 DIMENSÕES - TEXTO EM 1 LINHA
SEM ESCALA

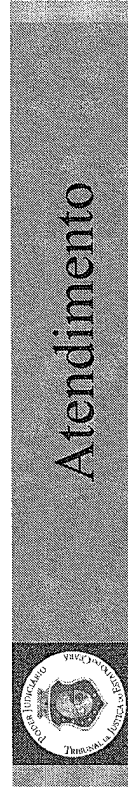

3 VISTA
SEM ESCALA

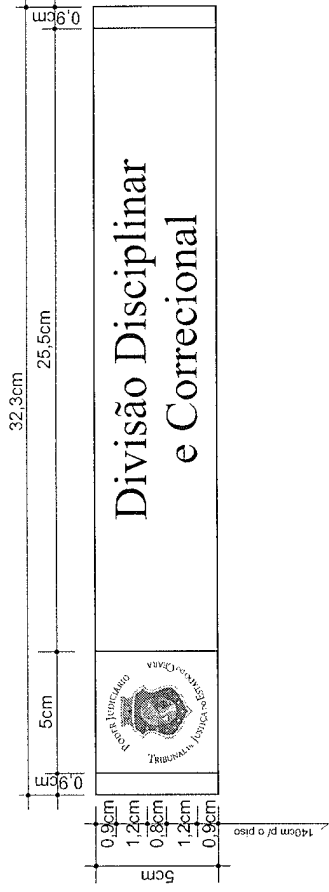

2 DIMENSÕES - TEXTO EM 2 LINHAS
SEM ESCALA

Corregedoria

04/07

PP - Placas de porta - Detalhe

OBS.: Nas portas de duas folhas instalar a placa de porta na folha σ contém a maçaneta.

Projeto: Arq. José Gamaliel Teixeira Noronha Júnior - CAU A18105-6

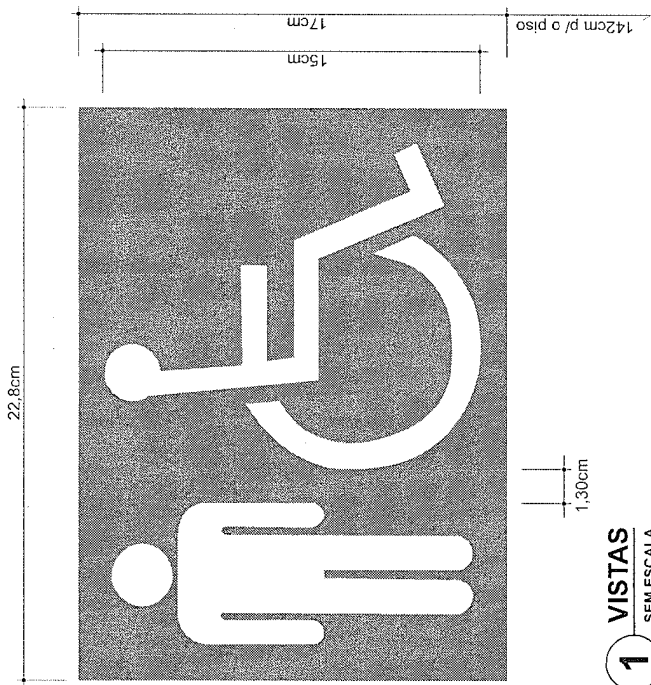
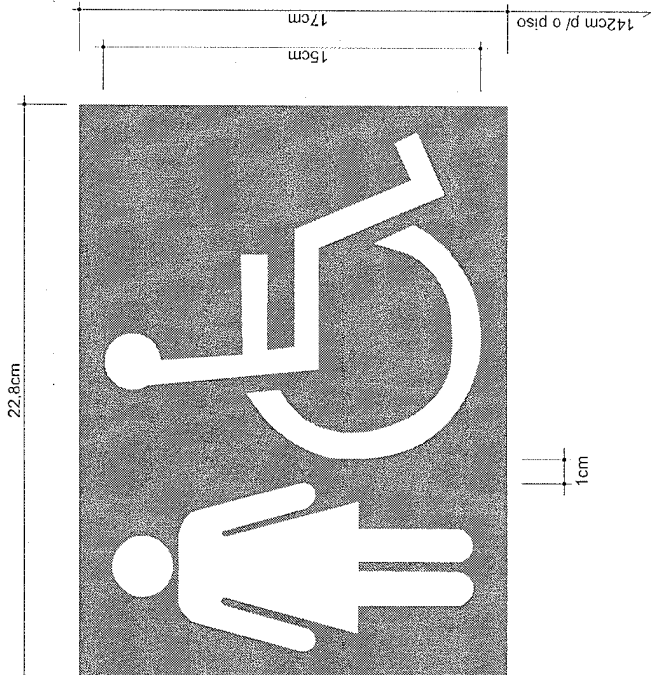

1 VISTAS
SEM ESCALA

Placas fixadas às portas dos sanitários destinados a PNE por meio de fita adesiva dupla-face 3M.

Composição da placa:

- Placa em acrílico cristal de 2mm, com aplicação de vinil adesivo polimérico de recorte com pictogramas na cor branca na face posterior e pintura com tinta automotiva sobre a superfície adesivada na face posterior na cor azul (referência Munsell 10B5/10 ou Pantone 2925 C), de acordo com a NBR 9050.

Instalação da placa:

- Cada placa será instalada a 142cm do piso, pelo lado da folha da porta indicado nas plantas.

Corregedoria

05/07

Aplicação de pictograma em sanitário para PNE

Projeto: Arq. José Gamaliel Teixeira Noronha Júnior - CAU A18105-6

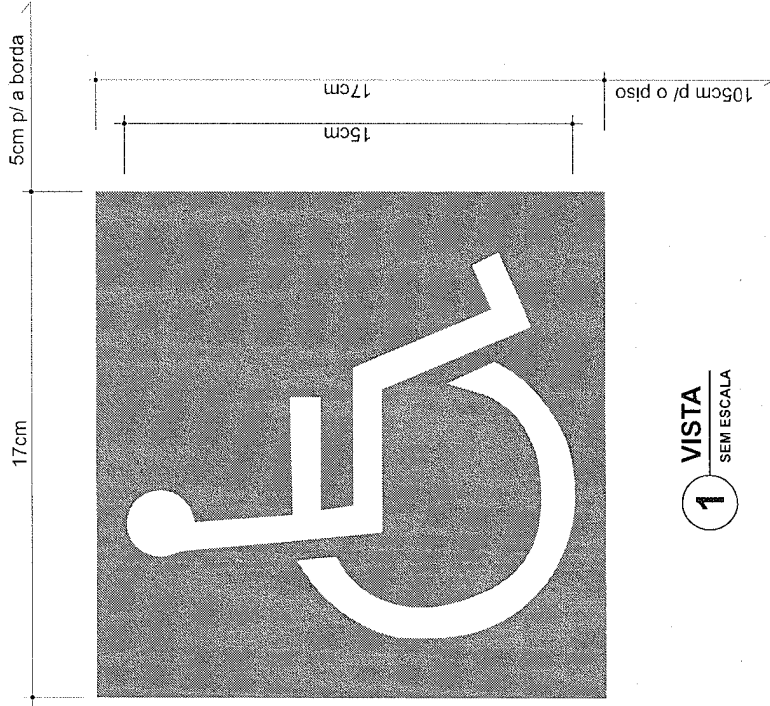

1 VISTA SEM ESCALA

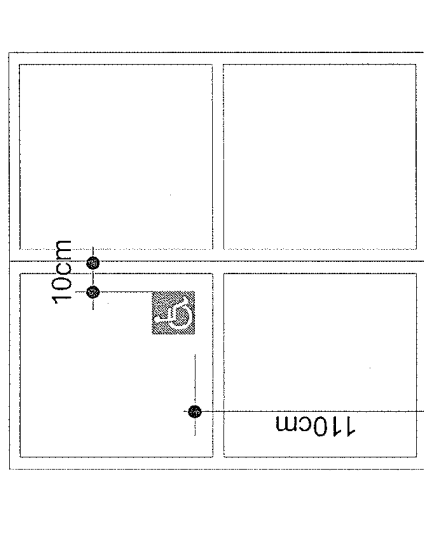

2 VISTA SEM ESCALA

Adesivo fixado na porta de entrada do Fórum.

Composição:

- Vinil adesivado no verso com impressão digital na face anterior.
- Pictograma na cor branca sobre fundo na cor azul (referência Munsell 10B5/10 ou Pantone 2925 C), de acordo com a NBR 9050.

Instalação do adesivo:

- Na face externa da folha corredeira direita, a 110cm do piso e a 10cm da borda da folha da porta.

Corredoria

06/07

Aplicação de pictograma de PNE na entrada

Projeto: Arq. José Gamaliel Teixeira Noronha Júnior - CAU A18105-6

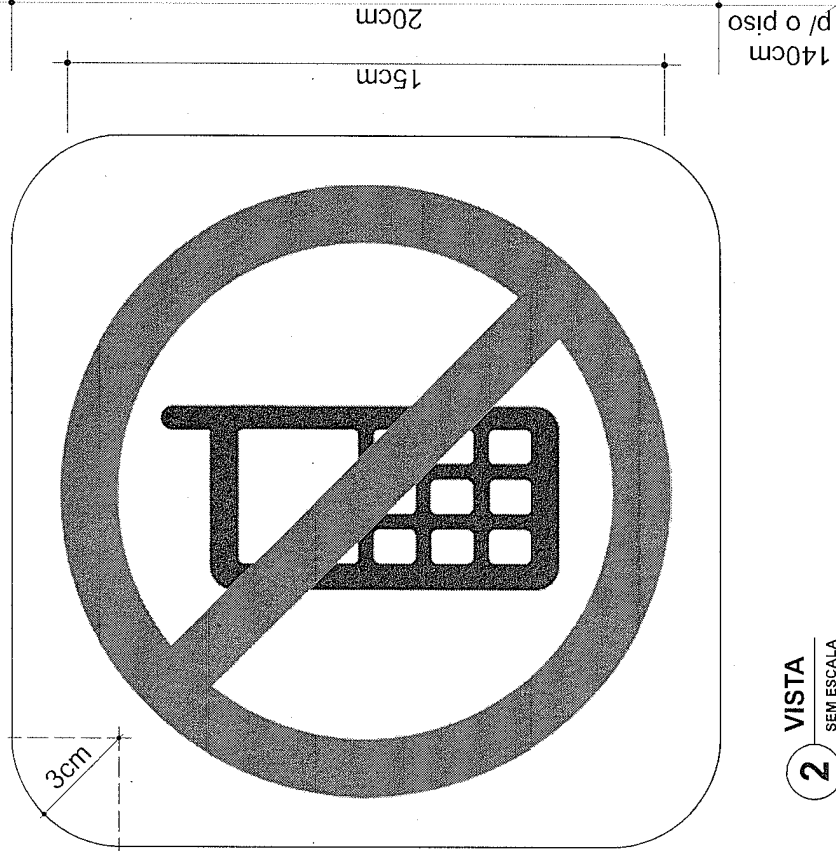
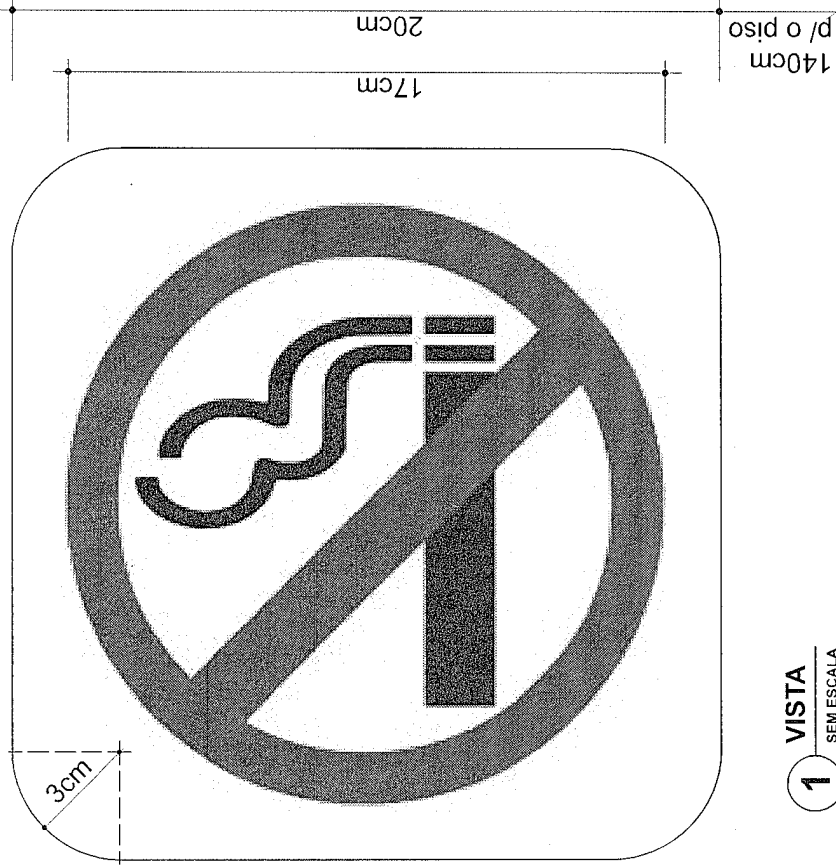

Adesivo fixado nas paredes internas do edifício.

Composição:

- Vinil adesivado no verso com impressão digital na face anterior. Pictograma na cores preta e vermelha sobre fundo na cor branca.

Instalação do adesivo:

- «Proibido fumar»: paredes longitudinais do auditório; em no mínimo uma das paredes dos demais ambientes.
- «Proibido o uso de celular»: paredes longitudinais do auditório e sala de audiência.

Corregedoria

07/07

Aplicação de pictogramas «Proibido fumar» e «Proibido o uso de celular»

**CAU/BR**

Conselho de Arquitetura e Urbanismo do Brasil

RRT SIMPLES
Nº 0000004486356
INICIAL
INDIVIDUAL

Registro de Responsabilidade Técnica - RRT

1. RESPONSÁVEL TÉCNICO

Nome: MARCÍLIO DE OLIVEIRA BIZARRIA

Registro Nacional: A11756-0

Título do Profissional: Arquiteto e Urbanista

2. DADOS DO CONTRATO

Contratante: TRIBUNAL DE JUSTIÇA DO ESTADO DO CEARA

CNPJ: 09.444.530/0001-01

Contrato: 201659

Valor: R\$ 9.000,00

Tipo de Contratante: Pessoa jurídica de direito público

Celebrado em: 20/09/1995

Data de Início: 21/03/2016

Previsão de término: 21/08/2016

Declaro que na(s) atividade(s) registrada(s) neste RRT foram atendidas as regras de acessibilidade previstas nas normas técnicas de acessibilidade da ABNT, na legislação específica e no Decreto Federal nº 5.296, de 2 de dezembro de 2004.

3. DADOS DA OBRA/SERVIÇO

AVENIDA GENERAL AFONSO ALBUQUERQUE LIMA

Nº: S/N

Complemento:

Bairro: CAMBEBÁ

UF: CE CEP: 60822325 Cidade: FORTALEZA

Coordenadas Geográficas: Latitude: 0

Longitude: 0

4. ATIVIDADE TÉCNICA

Atividade: 1.1.3 - Projeto arquitetônico de reforma

Quantidade: 424,01

Unidade: m²

Após a conclusão das atividades técnicas o profissional deverá proceder a baixa deste RRT

5. DESCRIÇÃO

PROJETO ARQUITETÔNICO DE COMPLEMENTAÇÃO DE REFORMA COM AMPLIAÇÃO DE UM EDIFÍCIO DESTINADO A CORREGEDORIA GERAL DA JUSTIÇA DO ESTADO DO CEARA.

6. VALOR

Valor do RRT: R\$ 83,58

Pago em: 29/04/2016

Total Pago: R\$ 83,58

7. ASSINATURAS

Declaro serem verdadeiras as informações acima.

Fortaleza, 02 de maio de 2016
Local Dia Mês Ano
TRIBUNAL DE JUSTIÇA DO ESTADO DO CEARA
CNPJ: 09.444.530/0001-01
MARCÍLIO DE OLIVEIRA BIZARRIA
CPF: 233.981.163-53Eng. Carlos Ricciardi C. Fernandes Lima
DIRETOR DO DEPARTAMENTO
DE ENGENHARIA295
mt

