

AMPLIAÇÃO PAVTO SUPERIOR  
2º ANDAR  
ZONA 1/2

- LEGENDA**
- MURTO DE ALUMINUM
  - MURTO DE FERRO
  - MURTO DE CIMENTO
  - MURTO DE CIMENTO COM REFORÇO
  - MURTO DE CIMENTO COM REFORÇO EM TUBO
  - MURTO DE CIMENTO COM REFORÇO EM TUBO COM REFORÇO
  - MURTO DE CIMENTO COM REFORÇO EM TUBO COM REFORÇO EM TUBO COM REFORÇO

**ABERTURAS E PISOS**

- ABERTURAS E PISOS
- ABERTURAS E PISOS COM REFORÇO
- ABERTURAS E PISOS COM REFORÇO EM TUBO
- ABERTURAS E PISOS COM REFORÇO EM TUBO COM REFORÇO

REVISÕES		Projeto	Execução
01	Tratamento		
<b>TRIBUNAL DE JUSTIÇA DO ESTADO DO CEARÁ</b> SECRETARIA DE INFRAESTRUTURA (SEINFRA) Departamento de Engenharia e Arquitetura (DEENGA)			
<b>ARQUITETA</b> <b>CORREGEDORIA GERAL DA JUSTIÇA</b> MARIA CRISTINA DE SOUZA OAB/CE 10.123/0001 OAB/CE 10.123/0002 OAB/CE 10.123/0003 OAB/CE 10.123/0004 OAB/CE 10.123/0005 OAB/CE 10.123/0006 OAB/CE 10.123/0007 OAB/CE 10.123/0008 OAB/CE 10.123/0009 OAB/CE 10.123/0010 OAB/CE 10.123/0011 OAB/CE 10.123/0012 OAB/CE 10.123/0013 OAB/CE 10.123/0014 OAB/CE 10.123/0015 OAB/CE 10.123/0016 OAB/CE 10.123/0017 OAB/CE 10.123/0018 OAB/CE 10.123/0019 OAB/CE 10.123/0020			
OBRAS DE RECONSTRUÇÃO DE EDIFÍCIO DE USO ADMINISTRATIVO DE CARÁTER PÚBLICO LOCALIZAÇÃO: AV. DA LIBERDADE, 112 - JARDIM ALVAREZ - FORTALEZA - CEARÁ		DATA: 10/10/2011 ESCALA: 1/50 FOLHA: 12 PROJETO: 12/17	

























SUBESTAÇÃO	150kVA
DEMANDA CONTRATADA ATUAL	75kW
DEMANDA MÉDIA ÚLTIMOS 12 MESES (hora ponta)	52kW
DEMANDA MÉDIA ÚLTIMOS 12 MESES (fora ponta)	62kW
DEMANDA FUTURA ESTIMADA (hora ponta)	102kW
DEMANDA FUTURA ESTIMADA (fora ponta)	120kW

ESTACIONAMENTO

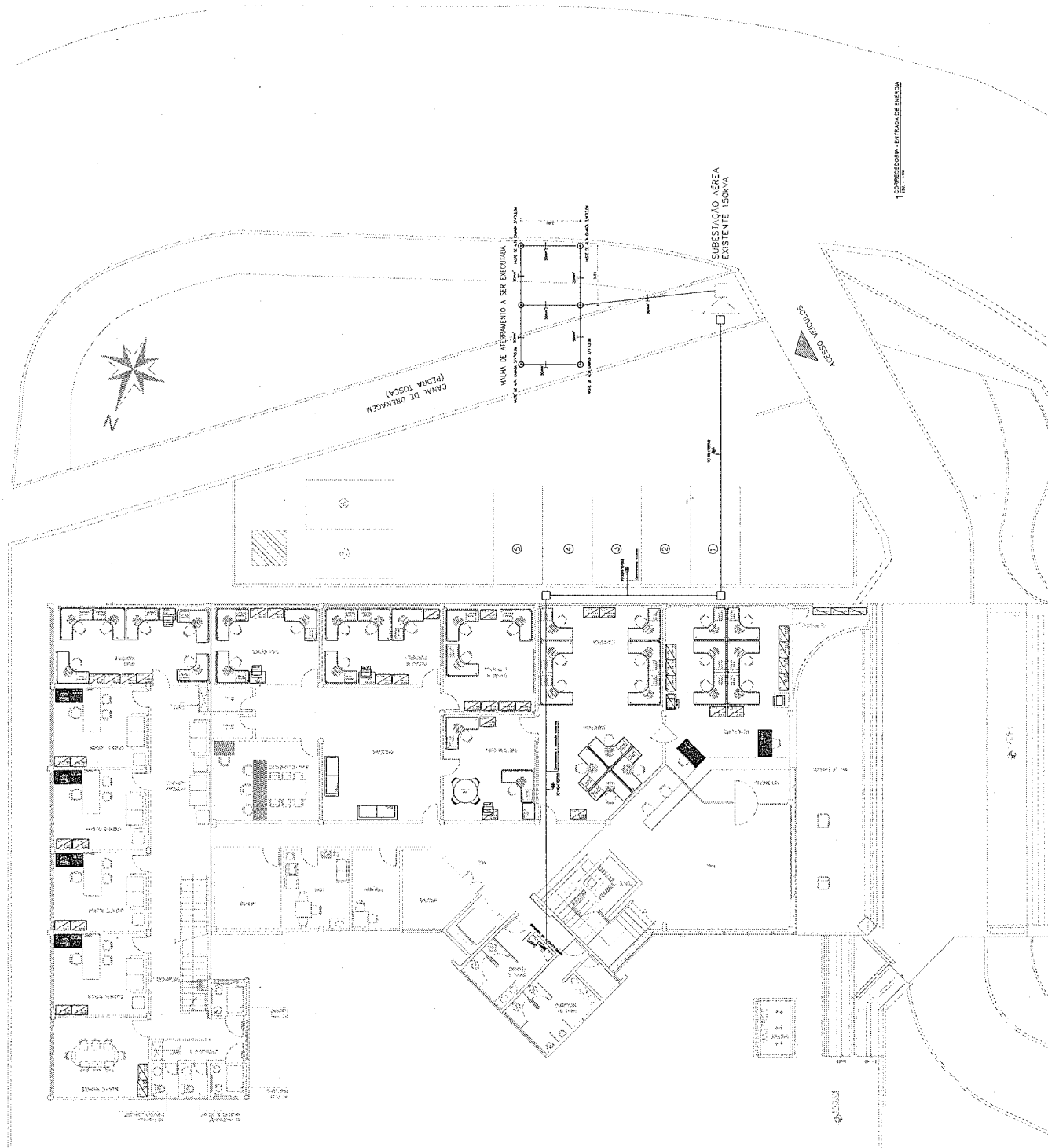

1 CORREDOR - ENTRADA DE ENERGIA

REVISÕES

Nº	DESCRIÇÃO	FECHA	COMANDO

**TRIBUNAL DE JUSTIÇA DO ESTADO DO CEARÁ**  
 SECRETARIA DE INFRAESTRUTURA (SERINFRA)  
 Departamento de Engenharia e Arquitetura (DEE/ARQ)

**PROF. DR. CARLOS AUGUSTO DE MOURA**  
 CORREGEDORIA GERAL DA JUSTIÇA ELÉTRICA  
 DIRETOR DO DEPARTAMENTO DE ENGENHARIA E ARQUITETURA  
 CHEFE DE SERVIÇOS DE PROJETOS DE INFRAESTRUTURA  
 PROFISSIONAL RESPONSÁVEL: TÁRIO OLIVEIRA SOBRAL - CREA/CE 19990  
 EQUIPE TÉCNICA

PROJETO DE: [ ]  
 LOCAL: [ ]  
 DATA: [ ]  
 ESCALA: [ ]  
 Nº: [ ]

01/08













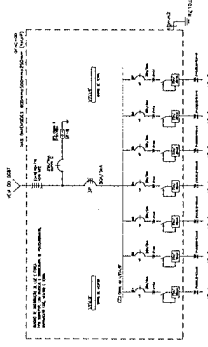
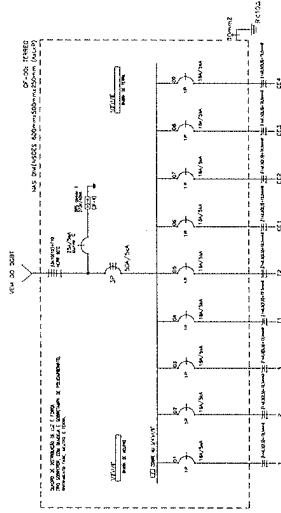
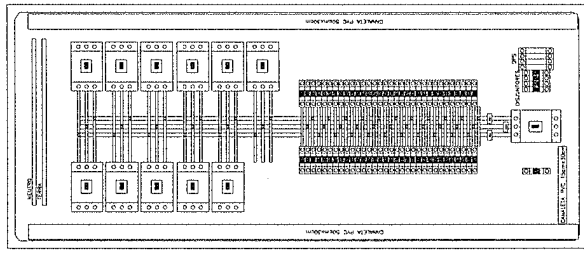
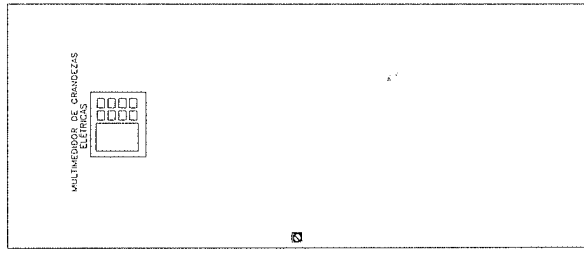
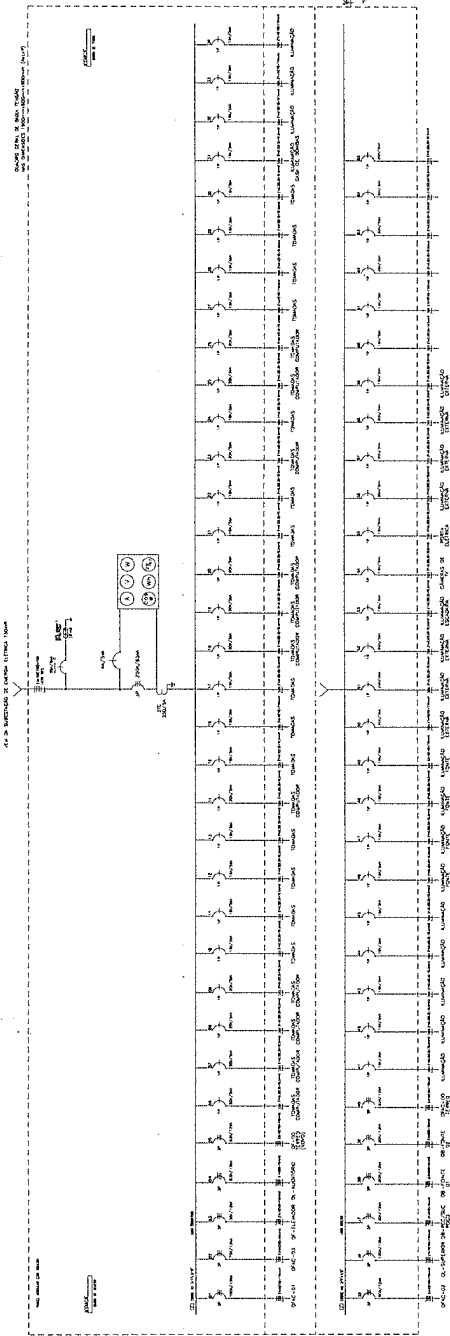

ITEM	QUANTIDADE	DESCRIÇÃO	UNIDADE	VALOR UNITÁRIO	VALOR TOTAL
1	1	...	...	...	...
2	1	...	...	...	...
3	1	...	...	...	...
4	1	...	...	...	...
5	1	...	...	...	...
6	1	...	...	...	...
7	1	...	...	...	...
8	1	...	...	...	...
9	1	...	...	...	...
10	1	...	...	...	...
11	1	...	...	...	...
12	1	...	...	...	...
13	1	...	...	...	...
14	1	...	...	...	...
15	1	...	...	...	...
16	1	...	...	...	...
17	1	...	...	...	...
18	1	...	...	...	...
19	1	...	...	...	...
20	1	...	...	...	...
21	1	...	...	...	...
22	1	...	...	...	...
23	1	...	...	...	...
24	1	...	...	...	...
25	1	...	...	...	...
26	1	...	...	...	...
27	1	...	...	...	...
28	1	...	...	...	...
29	1	...	...	...	...
30	1	...	...	...	...
31	1	...	...	...	...
32	1	...	...	...	...
33	1	...	...	...	...
34	1	...	...	...	...
35	1	...	...	...	...
36	1	...	...	...	...
37	1	...	...	...	...
38	1	...	...	...	...
39	1	...	...	...	...
40	1	...	...	...	...
41	1	...	...	...	...
42	1	...	...	...	...
43	1	...	...	...	...
44	1	...	...	...	...
45	1	...	...	...	...
46	1	...	...	...	...
47	1	...	...	...	...
48	1	...	...	...	...
49	1	...	...	...	...
50	1	...	...	...	...

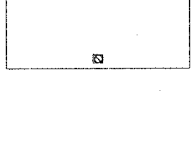
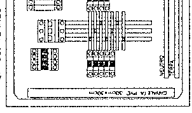
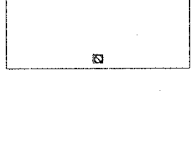
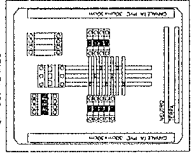
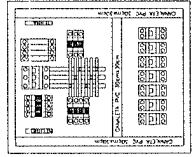

REVISÕES

DATA	DESCRIÇÃO	FEITO POR	APROVADO POR

**TRIBUNAL DE JUSTIÇA DO ESTADO DO CEARÁ**  
 SECRETARIA DE INFRAESTRUTURA (SEINFRA)  
 Departamento de Engenharia e Arquitetura (DEENGAO)

**ILUMINAÇÃO - DIAGRAMAS UNIFILARES**  
 COORDENADOR GERAL DA JUSTIÇA  
 COORDENADOR DE SERVIÇOS DE ENGENHARIA  
 DIRETOR DE MOVIMENTOS E FUNDAMENTOS DE OBRAS E OBRAS DE CARPILHO REGO  
 PROFESSOR RESPONSÁVEL: TELMO VIEIRA GOMES - CRCEAL 19990

EQUIPE TÉCNICA  
 ENGENHEIRO RESPONSÁVEL: [Nome] - CRCEAL [Número]  
 ARQUITETO: [Nome] - CRCEAL [Número]  
 MODELISTA: [Nome] - CRCEAL [Número]

Nº 07/08







**CFAC - 01: PAVIMENTO TERREO**

NUM.	CRC.	AMBIENTE	CAPACIDADE BIM/A	POENCIA (W)	TENSAO (V)	FATOR DE POTENCIA	PROTEÇÃO (%)	CONDUTOR (mm²)	CORRENTE (A) #	5	7
1	AC-1	SALA DOS AUDIÊNCIAS	30.000	2.800	220	0,92	61x10/75x-30mm	25.053/212,5	13,83		
2	AC-2	CABINETE AUDIÇÃO 04	24.000	2.200	220	0,92	61x10/75x-30mm	21.503/175,5	10,87		
3	AC-3	CABINETE AUDIÇÃO 03	24.000	2.200	220	0,92	61x10/75x-30mm	21.503/175,5	10,87		
4	AC-4	CABINETE AUDIÇÃO 02	24.000	2.200	220	0,92	61x10/75x-30mm	21.503/175,5	10,87		
5	AC-5	CABINETE AUDIÇÃO 01	24.000	2.200	220	0,92	61x10/75x-30mm	21.503/175,5	10,87		
6	AC-6	SALA DE REUNIÕES	24.000	2.200	220	0,92	61x10/75x-30mm	21.503/175,5	10,87		
7	AC-7	ANTESSALA AUDIÇÕES	36.000	3.500	220	0,92	61x10/75x-30mm	25.053/212,5	13,83		
POTENCIA TOTAL INSTALADA				14728	385	0,92	61x10	30x16(10)-110	35,59	11,74	21,74

**CFAC - 01: 1º PAVIMENTO**

NUM.	CRC.	AMBIENTE	CAPACIDADE BIM/A	POENCIA (W)	TENSAO (V)	FATOR DE POTENCIA	PROTEÇÃO (%)	CONDUTOR (mm²)	CORRENTE (A) #	5	7
1	AC-8	AMBI. JUIZES	30.000	2.800	220	0,92	61x10	25.053/212,5	13,83		
2	AC-9	CABINETE JUIZ 08	24.000	2.200	220	0,92	61x10	21.503/175,5	10,83		
3	AC-10	CABINETE JUIZ 04	24.000	2.200	220	0,92	61x10	21.503/175,5	10,83		
4	AC-11	CABINETE JUIZ 03	24.000	2.200	220	0,92	61x10	21.503/175,5	10,83		
5	AC-12	CABINETE JUIZ 02	24.000	2.200	220	0,92	61x10	21.503/175,5	10,83		
6	AC-13	CABINETE JUIZ 01	24.000	2.200	220	0,92	61x10	21.503/175,5	10,83		
7	AC-14	ANTESSALA JUIZES	48.000	4.600	220	0,92	61x16	30x16(10)-110	7,93	7,93	15,83
POTENCIA TOTAL INSTALADA				14728	385	0,92	61x10	30x16(10)-110	35,59	11,74	21,74

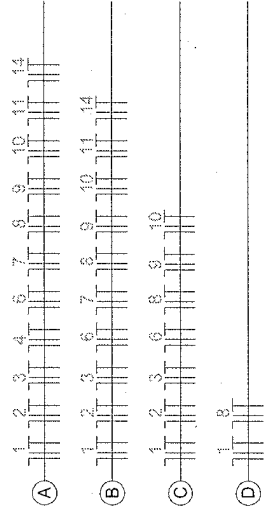

Eletroduto galvanizado zincado a fogo  
2"

1 QUADROS - PAVTO. TERREO E 1º PAVTO.  
ESC. - 7/50

REVISÕES

**TRIBUNAL DE JUSTIÇA DO ESTADO DO CEARÁ**  
SECRETARIA DE INFRAESTRUTURA (SININFRA)  
Departamento de Engenharia e Construção (DECON)

**ELETRICO - CLIMATIZAÇÃO**  
**CORREGEDORIA GERAL DA JUSTIÇA**

UNILS DO DEPARTAMENTO, COM CARDS IDENTIFICANTES EM LUGAR  
DESEMPENHO DE SERVIÇOS DE PROPOSTA Nº 003/2019 DO T. J. DO CEARÁ - PREGO  
PROFSSIONAL RESPONSÁVEL: TIAGO OLIVEIRA SOBRAL - CREA/CB 11999/0

**EMPRESA CONTRATADA**

SOLUÇÃO DE PROBLEMAS ELÉTRICOS

EMPRESA: **ELCUTINO**

02/02

