

7 - INDENIZAÇÃO POR DESLOCAMENTO								
ITEM	CIDADE PARTIDA	CIDADE DESTINO	DIA DO MÊS	VEÍCULO	PLACA	DISTÂNCIA	PREÇO UNITÁRIO	PREÇO TOTAL
7.1								R\$ 0,00
7.2								R\$ 0,00
7.3								R\$ 0,00
7.4								R\$ 0,00
7.5								R\$ 0,00
Sub-total (F)								R\$ 0,00
Total Deslocamento (F)								R\$ 0,00

8 - RESUMO DAS OSs						
ITEM	Nº DA OS	DATA INICIO	DATA FIM	DESCRIÇÃO DOS SERVIÇOS	M.O. POR SERVIÇO (ITEM)	PREÇO TOTAL
8.1						
8.2						
8.3						
8.4						
8.5						

9 - CUSTO DO ATENDIMENTO		
ITEM	DESCRIÇÃO	VALOR R\$
9.1	MATERIAL SEINFRA	R\$ 0,00
9.2	MATERIAL SINAPI	R\$ 0,00
9.3	MATERIAL MERCADO	R\$ 0,00
9.4	MATERIAL TJ-CE	R\$ 0,00
9.5	MÃO DE OBRA	R\$ 0,00
9.6	INDENIZAÇÃO POR DIÁRIAS	R\$ 0,00
9.7	INDENIZAÇÃO POR DESLOCAMENTO	R\$ 0,00
9.8	CUSTO GLOBAL DO ATENDIMENTO	R\$ 0,00

RESPONSÁVEL TÉCNICO DA CONTRATADA

DEPARTAMENTO DE MANUTENÇÃO E SERVIÇOS GERAIS

O Tribunal de Justiça do Estado do Ceará tem uma política de melhoria contínua e se reserva o direito de modificar esse formulário sempre que achar conveniente.



ANEXO 4 - CHECK LIST

COMARCA	CEDRUM	IMÓVEL VISTORIADO	DATA:	ENDEREÇO:
EXISTÊNCIAS	<input type="checkbox"/> JECC			
REPAROS	<input type="checkbox"/> RENDENÇA OFICIAL	Ocupação:		
REGIÃO:	<input type="checkbox"/> OUTROS			
RESPONSÁVEL:	ÁREA - TERRENO	CONSTRUÇÃO:	Ocupante:	
		FUNÇÃO:	ANO CONSTRUÇÃO:	

ESTADO DE CONSERVAÇÃO	
1	PESSIMO
2	REGULAR
3	BOM
4	OTIMO
5	NOVO

LEGENDA:

ITEMS VISTORIADOS	ESTADO DE CONSERVAÇÃO	Nº FOTO ANEXO	OBSERVAÇÃO
1.0 - DIMENSIONAMENTO DE AMBIENTE			
2.0 - ESTRUTURA			
3.0 - COBERTA			
4.0 - IMPERMEABILIZAÇÃO			
5.0 - ALVENARIA			
6.0 - REVESTIMENTO			
7.0 - PINTURA			
8.0 - PISO			
9.0 - FORRO			
10 - ESQUADRIAS			
11 - COMUNICAÇÃO VISUAL / SINALIZAÇÃO			

[Handwritten signatures in blue and red ink]

[Handwritten signature and date: 02/20]

<p>12 - INSTALAÇÕES ELÉTRICA / LÓGICA / TELEFÔNICA</p>	<p>Barramento Terra: () Sim () Não Disjuntor Entrada: () UNIC () DIN Corrente: Disjuntores distribuição: () UNIC () DIN Cabo Entrada: () 10mm² () 16mm² () 25mm² () Cabo de Distribuição: () 2,5mm² () 4,0mm² () 6,0mm² Rack Modelo: Modelo: Banda Fixa: Quantidade: Kit Ventilação: () Ventilador () 2 Ventiladores Switch: Quantidade: Quant. De Portas Patch Panel: Quantidade: Quant. De Portas Patch Cord: Quantidade: Quant. De Portas Modelo: Modelo Roteador: Quantidade: Modelo Quadro Entrada: Modelo Linhas: Quantidade Bloco R.F.: Quantidade de Circuitos PABX: Cabo: () Chato () CCI () UTP Quantidade: Pares: () Classe () ISAAF () Sim () Não Tipo: () Fossa () Galeria de esgoto B.3.4 - Caixa de passagem / Ralo () Sim () Não - Quantidade: Exting: Quantidade: Bombas: Quantidade: Potência: H.1 - Incêndio H.2 - CFTV () Sim () Não H.3 - SPDA () Sim () Não H.4 - Análise Geral H.5 - Análise Geral H.6 - Análise Geral H.7 - Fundação H.8 - Acabamento H.9 - Análise Geral H.10 - Análise Geral H.11 - Análise Geral H.12 - Cobertura H.13 - WC, PNE () Sim () Não H.14 - Barragem de Acesso () Sim () Não H.15 - Elevador () Sim () Não - Quantidade: H.16 - Pão () Sim () Não - Simulação () Sim () Não H.17 - Fundação H.18 - Revestimento H.19 - Pintura () Cal. () Lata () Outros () Outros - Cor H.20 - Segurança () Pega Ladrão () Cerca Elétrica () Cerca Perimetral H.21 - Análise Geral () Sim () Não</p>
<p>13 - INSTALAÇÕES HIDRÁULICA / SANITÁRIA</p>	<p>B.1 - Água B.2 - Pipo B.3 - Esgoto B.4 - Caixa de passagem / Ralo () Sim () Não - Quantidade: Exting: Quantidade: Bombas: Quantidade: Potência: H.1 - Incêndio H.2 - CFTV () Sim () Não H.3 - SPDA () Sim () Não H.4 - Análise Geral H.5 - Análise Geral H.6 - Análise Geral H.7 - Fundação H.8 - Acabamento H.9 - Análise Geral H.10 - Análise Geral H.11 - Análise Geral H.12 - Cobertura H.13 - WC, PNE () Sim () Não H.14 - Barragem de Acesso () Sim () Não H.15 - Elevador () Sim () Não - Quantidade: H.16 - Pão () Sim () Não - Simulação () Sim () Não H.17 - Fundação H.18 - Revestimento H.19 - Pintura () Cal. () Lata () Outros () Outros - Cor H.20 - Segurança () Pega Ladrão () Cerca Elétrica () Cerca Perimetral H.21 - Análise Geral () Sim () Não</p>
<p>14 - INSTALAÇÕES INCÊNDIO / CFTV / SPDA</p>	<p>B.1 - Água B.2 - Pipo B.3 - Esgoto B.4 - Caixa de passagem / Ralo () Sim () Não - Quantidade: Exting: Quantidade: Bombas: Quantidade: Potência: H.1 - Incêndio H.2 - CFTV () Sim () Não H.3 - SPDA () Sim () Não H.4 - Análise Geral H.5 - Análise Geral H.6 - Análise Geral H.7 - Fundação H.8 - Acabamento H.9 - Análise Geral H.10 - Análise Geral H.11 - Análise Geral H.12 - Cobertura H.13 - WC, PNE () Sim () Não H.14 - Barragem de Acesso () Sim () Não H.15 - Elevador () Sim () Não - Quantidade: H.16 - Pão () Sim () Não - Simulação () Sim () Não H.17 - Fundação H.18 - Revestimento H.19 - Pintura () Cal. () Lata () Outros () Outros - Cor H.20 - Segurança () Pega Ladrão () Cerca Elétrica () Cerca Perimetral H.21 - Análise Geral () Sim () Não</p>
<p>15 - CASA DE GÁS</p>	<p>B.1 - Água B.2 - Pipo B.3 - Esgoto B.4 - Caixa de passagem / Ralo () Sim () Não - Quantidade: Exting: Quantidade: Bombas: Quantidade: Potência: H.1 - Incêndio H.2 - CFTV () Sim () Não H.3 - SPDA () Sim () Não H.4 - Análise Geral H.5 - Análise Geral H.6 - Análise Geral H.7 - Fundação H.8 - Acabamento H.9 - Análise Geral H.10 - Análise Geral H.11 - Análise Geral H.12 - Cobertura H.13 - WC, PNE () Sim () Não H.14 - Barragem de Acesso () Sim () Não H.15 - Elevador () Sim () Não - Quantidade: H.16 - Pão () Sim () Não - Simulação () Sim () Não H.17 - Fundação H.18 - Revestimento H.19 - Pintura () Cal. () Lata () Outros () Outros - Cor H.20 - Segurança () Pega Ladrão () Cerca Elétrica () Cerca Perimetral H.21 - Análise Geral () Sim () Não</p>
<p>16 - CASA DE BOMBA</p>	<p>B.1 - Água B.2 - Pipo B.3 - Esgoto B.4 - Caixa de passagem / Ralo () Sim () Não - Quantidade: Exting: Quantidade: Bombas: Quantidade: Potência: H.1 - Incêndio H.2 - CFTV () Sim () Não H.3 - SPDA () Sim () Não H.4 - Análise Geral H.5 - Análise Geral H.6 - Análise Geral H.7 - Fundação H.8 - Acabamento H.9 - Análise Geral H.10 - Análise Geral H.11 - Análise Geral H.12 - Cobertura H.13 - WC, PNE () Sim () Não H.14 - Barragem de Acesso () Sim () Não H.15 - Elevador () Sim () Não - Quantidade: H.16 - Pão () Sim () Não - Simulação () Sim () Não H.17 - Fundação H.18 - Revestimento H.19 - Pintura () Cal. () Lata () Outros () Outros - Cor H.20 - Segurança () Pega Ladrão () Cerca Elétrica () Cerca Perimetral H.21 - Análise Geral () Sim () Não</p>
<p>17 - CALÇADA DE CONTORNO INTERNO (PRÉDIO)</p>	<p>B.1 - Água B.2 - Pipo B.3 - Esgoto B.4 - Caixa de passagem / Ralo () Sim () Não - Quantidade: Exting: Quantidade: Bombas: Quantidade: Potência: H.1 - Incêndio H.2 - CFTV () Sim () Não H.3 - SPDA () Sim () Não H.4 - Análise Geral H.5 - Análise Geral H.6 - Análise Geral H.7 - Fundação H.8 - Acabamento H.9 - Análise Geral H.10 - Análise Geral H.11 - Análise Geral H.12 - Cobertura H.13 - WC, PNE () Sim () Não H.14 - Barragem de Acesso () Sim () Não H.15 - Elevador () Sim () Não - Quantidade: H.16 - Pão () Sim () Não - Simulação () Sim () Não H.17 - Fundação H.18 - Revestimento H.19 - Pintura () Cal. () Lata () Outros () Outros - Cor H.20 - Segurança () Pega Ladrão () Cerca Elétrica () Cerca Perimetral H.21 - Análise Geral () Sim () Não</p>
<p>18 - CALÇADA DE CONTORNO EXTERNO (PASSARELO)</p>	<p>B.1 - Água B.2 - Pipo B.3 - Esgoto B.4 - Caixa de passagem / Ralo () Sim () Não - Quantidade: Exting: Quantidade: Bombas: Quantidade: Potência: H.1 - Incêndio H.2 - CFTV () Sim () Não H.3 - SPDA () Sim () Não H.4 - Análise Geral H.5 - Análise Geral H.6 - Análise Geral H.7 - Fundação H.8 - Acabamento H.9 - Análise Geral H.10 - Análise Geral H.11 - Análise Geral H.12 - Cobertura H.13 - WC, PNE () Sim () Não H.14 - Barragem de Acesso () Sim () Não H.15 - Elevador () Sim () Não - Quantidade: H.16 - Pão () Sim () Não - Simulação () Sim () Não H.17 - Fundação H.18 - Revestimento H.19 - Pintura () Cal. () Lata () Outros () Outros - Cor H.20 - Segurança () Pega Ladrão () Cerca Elétrica () Cerca Perimetral H.21 - Análise Geral () Sim () Não</p>
<p>19 - ESTACIONAMENTO</p>	<p>B.1 - Água B.2 - Pipo B.3 - Esgoto B.4 - Caixa de passagem / Ralo () Sim () Não - Quantidade: Exting: Quantidade: Bombas: Quantidade: Potência: H.1 - Incêndio H.2 - CFTV () Sim () Não H.3 - SPDA () Sim () Não H.4 - Análise Geral H.5 - Análise Geral H.6 - Análise Geral H.7 - Fundação H.8 - Acabamento H.9 - Análise Geral H.10 - Análise Geral H.11 - Análise Geral H.12 - Cobertura H.13 - WC, PNE () Sim () Não H.14 - Barragem de Acesso () Sim () Não H.15 - Elevador () Sim () Não - Quantidade: H.16 - Pão () Sim () Não - Simulação () Sim () Não H.17 - Fundação H.18 - Revestimento H.19 - Pintura () Cal. () Lata () Outros () Outros - Cor H.20 - Segurança () Pega Ladrão () Cerca Elétrica () Cerca Perimetral H.21 - Análise Geral () Sim () Não</p>
<p>20 - ACESSIBILIDADE Norma 9150/PNE</p>	<p>B.1 - Água B.2 - Pipo B.3 - Esgoto B.4 - Caixa de passagem / Ralo () Sim () Não - Quantidade: Exting: Quantidade: Bombas: Quantidade: Potência: H.1 - Incêndio H.2 - CFTV () Sim () Não H.3 - SPDA () Sim () Não H.4 - Análise Geral H.5 - Análise Geral H.6 - Análise Geral H.7 - Fundação H.8 - Acabamento H.9 - Análise Geral H.10 - Análise Geral H.11 - Análise Geral H.12 - Cobertura H.13 - WC, PNE () Sim () Não H.14 - Barragem de Acesso () Sim () Não H.15 - Elevador () Sim () Não - Quantidade: H.16 - Pão () Sim () Não - Simulação () Sim () Não H.17 - Fundação H.18 - Revestimento H.19 - Pintura () Cal. () Lata () Outros () Outros - Cor H.20 - Segurança () Pega Ladrão () Cerca Elétrica () Cerca Perimetral H.21 - Análise Geral () Sim () Não</p>
<p>21 - MURO</p>	<p>B.1 - Água B.2 - Pipo B.3 - Esgoto B.4 - Caixa de passagem / Ralo () Sim () Não - Quantidade: Exting: Quantidade: Bombas: Quantidade: Potência: H.1 - Incêndio H.2 - CFTV () Sim () Não H.3 - SPDA () Sim () Não H.4 - Análise Geral H.5 - Análise Geral H.6 - Análise Geral H.7 - Fundação H.8 - Acabamento H.9 - Análise Geral H.10 - Análise Geral H.11 - Análise Geral H.12 - Cobertura H.13 - WC, PNE () Sim () Não H.14 - Barragem de Acesso () Sim () Não H.15 - Elevador () Sim () Não - Quantidade: H.16 - Pão () Sim () Não - Simulação () Sim () Não H.17 - Fundação H.18 - Revestimento H.19 - Pintura () Cal. () Lata () Outros () Outros - Cor H.20 - Segurança () Pega Ladrão () Cerca Elétrica () Cerca Perimetral H.21 - Análise Geral () Sim () Não</p>
<p>22 - POSSIBILIDADE DE AMPLIAÇÃO</p>	<p>B.1 - Água B.2 - Pipo B.3 - Esgoto B.4 - Caixa de passagem / Ralo () Sim () Não - Quantidade: Exting: Quantidade: Bombas: Quantidade: Potência: H.1 - Incêndio H.2 - CFTV () Sim () Não H.3 - SPDA () Sim () Não H.4 - Análise Geral H.5 - Análise Geral H.6 - Análise Geral H.7 - Fundação H.8 - Acabamento H.9 - Análise Geral H.10 - Análise Geral H.11 - Análise Geral H.12 - Cobertura H.13 - WC, PNE () Sim () Não H.14 - Barragem de Acesso () Sim () Não H.15 - Elevador () Sim () Não - Quantidade: H.16 - Pão () Sim () Não - Simulação () Sim () Não H.17 - Fundação H.18 - Revestimento H.19 - Pintura () Cal. () Lata () Outros () Outros - Cor H.20 - Segurança () Pega Ladrão () Cerca Elétrica () Cerca Perimetral H.21 - Análise Geral () Sim () Não</p>

PARCELA FINAL:

RESPONSÁVEL: _____ ASSINATURA: _____

[Handwritten signatures and initials]

[Handwritten signatures]

O Tribunal de Justiça do Estado do Ceará tem uma política de melhoria contínua e se reserva o direito de modificar esse formulário sempre que achar conveniente.

ANEXO 6 – RELATÓRIO FOTOGRÁFICO

MANUTENÇÃO PREDIAL TERCEIRIZADA

COMARCA / UNIDADE: ARNEIROZ / FÓRUM Data: 06/11/2013



FOTO 01 – PINTURA – ANTES



FOTO 02 – PINTURA – DEPOIS

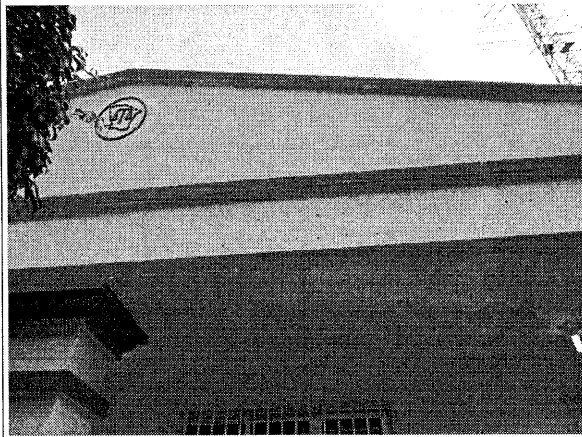

FOTO 03 – PINTURA – ANTES

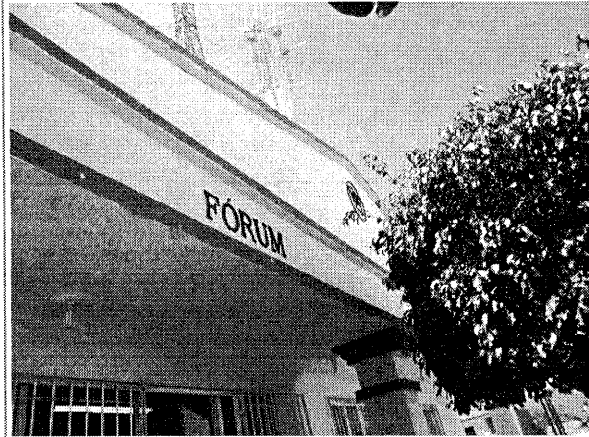

FOTO 04 – PINTURA – DEPOIS

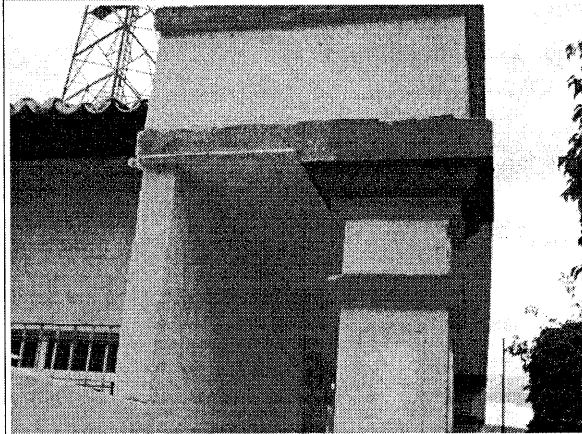

FOTO 05 – PINTURA – DEPOIS

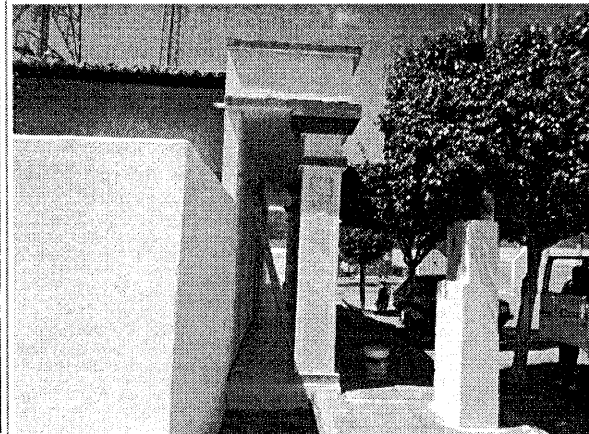

FOTO 06 – PINTURA – DEPOIS

O Tribunal de Justiça do Estado do Ceará tem uma política de melhoria contínua e se reserva o direito de modificar esse formulário sempre que achar conveniente.

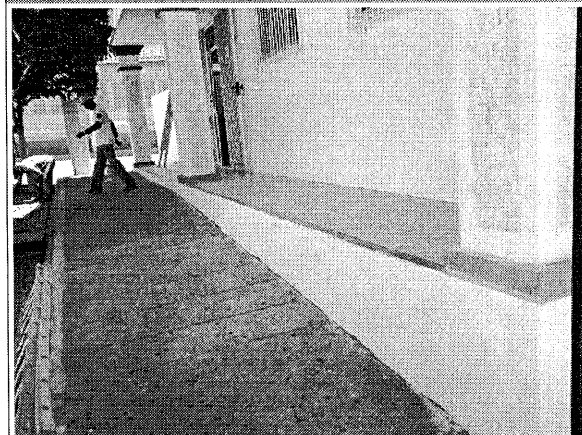
ANEXO 7 – RELATÓRIO DE ATENDIMENTO

LOGO

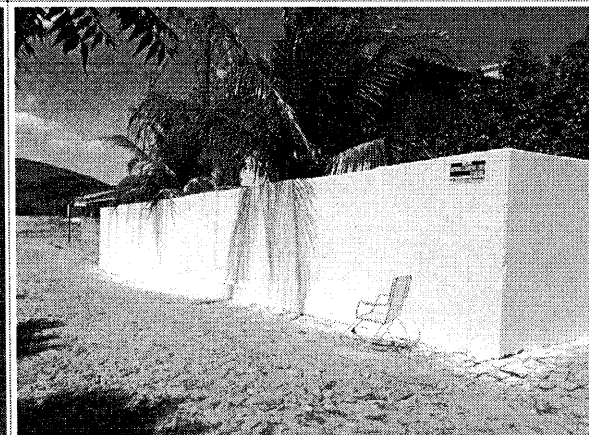
ENDEREÇO DA BASE

CNPJ DA EMPRESA

TELEFONE:

RELATÓRIO DE ATENDIMENTO

EMPRESA:	CT Nº:	REGIÃO:	FATOR MULTIPLICADOR
Nº DA OS:	MÊS REF.:	COMARCA/ UNIDADE	DIAS ÚTEIS:
RECEBEDOR DOS SERVIÇOS:	NOME	MAT	CONTATO
NATUREZA DA SOLICITAÇÃO:			

1 – MATERIAL EMPREGADO EMPRESA - TABELA SEINFRA						
ITEM	CÓDIGO	DESCRIÇÃO	UNID	QUANT	PREÇO UNITÁRIO	PREÇO TOTAL
1.1						R\$ 0,00
1.2						R\$ 0,00
1.3						R\$ 0,00
1.4						R\$ 0,00
1.5						R\$ 0,00
Sub-total (A)						R\$ 0,00
Fator Multiplicador						
Total (A)						R\$ 0,00

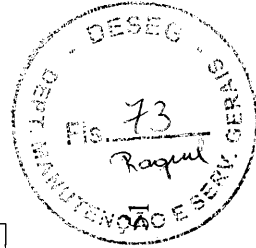

2 - MATERIAL EMPREGADO EMPRESA - TABELA SINAPI						
ITEM	CÓDIGO	DESCRIÇÃO	UNID	QUANT	PREÇO UNITÁRIO	PREÇO TOTAL
2.1						R\$ 0,00
2.2						R\$ 0,00
2.3						R\$ 0,00
2.4						R\$ 0,00
2.5						R\$ 0,00
Sub-total (B)						R\$ 0,00
Fator Multiplicador						
Total (B)						R\$ 0,00

3 - MATERIAL EMPREGADO EMPRESA - MERCADO						
ITEM	CÓDIGO	DESCRIÇÃO	UNID	QUANT	PREÇO UNITÁRIO	PREÇO TOTAL
3.1						R\$ 0,00
3.2						R\$ 0,00
3.3						R\$ 0,00
3.4						R\$ 0,00
3.5						R\$ 0,00
Sub-total (C)						R\$ 0,00
Fator Multiplicador						
Total (C)						R\$ 0,00

4 - MATERIAL EMPREGADO TRIBUNAL			
ITEM	Nº REQUISICÃO	DESCRIÇÃO	QUANT
4.1			
4.2			
4.3			
4.4			
4.5			

5 - MÃO DE OBRA						
ITEM	TABELA REFERÊNCIA	CÓDIGO	DESCRIÇÃO	CPF	NOME	PREÇO TOTAL
5.1						R\$ 0,00
5.2						R\$ 0,00
5.3						R\$ 0,00
5.4						R\$ 0,00
5.5						R\$ 0,00
Sub-total (D)						R\$ 0,00
Encargos Sociais (74%)						R\$ 0,00
Fator Multiplicador						
Total Mão de Obra(D)						R\$ 0,00

6 - INDENIZAÇÃO POR DIÁRIAS						
ITEM	TABELA REFERÊNCIA	CÓDIGO	DESCRIÇÃO	CPF	NOME	PREÇO TOTAL
6.1						R\$ 0,00
6.2						R\$ 0,00
6.3						R\$ 0,00
6.4						R\$ 0,00
6.5						R\$ 0,00
Sub-total (E)						R\$ 0,00
Total Mão de Obra(E)						R\$ 0,00

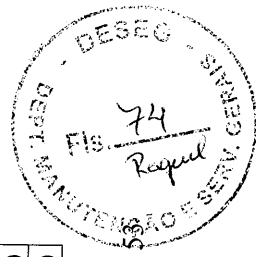

[Handwritten signatures]

[Handwritten signature]

7 - INDENIZAÇÃO POR DESLOCAMENTO								
ITEM	CIDADE PARTIDA	CIDADE DESTINO	DIA DO MÊS	VEÍCULO	PLACA	DISTÂNCIA	PREÇO UNITÁRIO	PREÇO TOTAL
7.1								R\$ 0,00
7.2								R\$ 0,00
Sub-total (F)								R\$ 0,00
Total Deslocamento (F)								R\$ 0,00

8 - DESCRIÇÃO DOS SERVIÇOS - TEMPO DE ATENDIMENTO						
ITEM	DATA		SERVIÇO	HORA		QUANTIDADE DE M O POR SERVIÇO
	DIA DA SEMANA	DIA DO MÊS		INICIO	FIM	
8.1						
8.2						
8.3						
8.4						
8.5						

9 - CUSTO DO ATENDIMENTO		VALOR R\$
ITEM	DESCRIÇÃO	
9.1	MATERIAL SEINFRA	R\$ 0,00
9.2	MATERIAL SINAPI	R\$ 0,00
9.3	MATERIAL MERCADO	R\$ 0,00
9.4	MATERIAL TJ-CE	R\$ 0,00
9.5	MÃO DE OBRA	R\$ 0,00
9.6	INDENIZAÇÃO POR DIÁRIAS	R\$ 0,00
9.7	INDENIZAÇÃO POR DESLOCAMENTO	R\$ 0,00
9.8	CUSTO GLOBAL DO ATENDIMENTO	R\$ 0,00

RESPONSÁVEL TÉCNICO DA CONTRATADA

VISTO COMARCA

DEPARTAMENTO DE MANUTENÇÃO E SERVIÇOS GERAIS

O Tribunal de Justiça do Estado do Ceará tem uma política de melhoria contínua e se reserva o direito de modificar esse formulário sempre que achar conveniente.

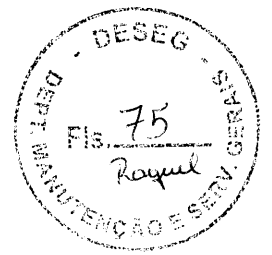

ANEXO 8 - EXEMPLO DE CÁLCULO DE INDENIZAÇÃO

- Serviços de manutenção em cidades com mais de 40 (quarenta) km de distância Edifício Sede do Tribunal de Justiça (Palácio da Justiça)
- Rota para manutenção preventiva com equipe formada por 5 trabalhadores realizada em 4,5 dias (saída na segunda feira com retorno na sexta feira)
- Diária R\$ 72,59 (I8563 da Tabela 23 da SEINFRA-CE)

Id	Distância	Saída	Destino
1	45,6	Palácio da Justiça	Pacajus
2	28,7	Pacajus	Cascavel
3	52,5	Cascavel	Palácio da Justiça
	126,8	Distância Total	

Assim o valor a ser pago seria:

Indenização por deslocamento

$$IDE = DI \times Vkm$$

$$IDE = 126,8 \times R\$ 1,11$$

$$IDE = R\$ 140,75$$

Onde:

IDE Indenização por Deslocamento

DI Distância (com base nas menores distâncias, para carros de passeio, informadas pelo DER-CE)

Vkm Valor do km rodado

DE Desconto oferecido pela Empresa ou Consórcio de Empresas

Indenização por diárias

$$\text{IDI} = \text{ND} \times \text{NT} \times \text{VD}$$

$$\text{IDI} = 4,5 \times 5 \times \text{R\$ } 70,00 = \text{R\$ } 1.575,00$$

Onde:

IDI Indenização por Diárias

ND Número de dias

NT Número de trabalhadores envolvidos nos serviços

VD Valor da diária, com base na Tabela SEINFRA-CE.



ANEXO 10 – MODELO DE PROPOSTA

AO
TRIBUNAL DE JUSTIÇA DO ESTADO DO CEARÁ
DEPARTAMENTO DE MANUTENÇÃO E SERV. GERAIS

Ref.: Proposta de Preço

Prezados Senhores:

[NOME_EMPRESA], inscrita no CNPJ sob o nº [NUMERO_CNPJ], estabelecido na [ENDEREÇO_DA_SEDE], apresenta proposta comercial e demais condições para a prestação dos serviços de manutenção predial e serviços de adequação predial para atuação nas unidades do Tribunal de Justiça do Estado do Ceará, em conformidade com o que segue discriminado:

1. IDENTIFICAÇÃO DO PROPONENTE:

Razão Social: [RAZÃO_SOCIAL_DA_EMPRESA]
CNPJ: [NUMERO_CNPJ]
Inscrição Estadual: [NUM_INSCRIÇÃO_EST]
Representante: [NOME DO REPRESENTANTE DA EMPRESA]
Carteira de Identidade: _____ CPF: _____
Endereço Completo: _____
Telefone: _____
E-mail: _____

2. PREÇO DO SERVIÇO

2.1 A empresa propõe o seguinte FATOR MULTIPLICADOR (FM), onde:

Desconto (DE) = [DESCONTO_LICITAÇÃO];
BDI = [BDI_DA_EMPRESA];

$FM = [(1 - DE) \times (1 + BDI)] = [FM_PROPOSTO];$

2.1 A presente proposta tem validade de 60 (sessenta) dias, contados da sua emissão.

Local e Data.

Assinatura do Representante Legal da Empresa



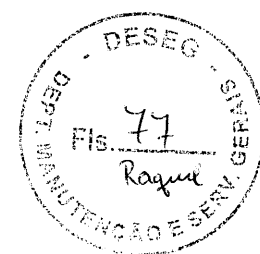

ANEXO 11 – TABELAS DE COMPOSIÇÃO DE LEIS SOCIAIS

GRUPO	DISCRIMINAÇÃO DAS TAXAS	%	% ACUM
A ENCARGOS SOCIAIS BÁSICOS			
A1	INSS	20,00%	
A2	SESI	1,50%	
A3	SENAI	1,00%	
A4	INCRA	0,20%	
A5	SEBRAE	0,60%	
A6	Salário Educação	2,50%	
A7	Seguro Contra Acidentes de Trabalho	3,00%	
A8	FGTS	8,00%	36,80%
B ENCARGOS SOCIAIS QUE RECEBEM A INCIDÊNCIA DE A			
B1	Repouso Semanal Remunerado	0,00%	
B2	Feriados	0,00%	
B3	Auxílio – Enfermidade ¹	0,56%	
B4	13º Salário	8,33%	
B5	Licença paternidade	0,06%	
B6	Faltas Justificadas ²	0,28%	
B7	Dias de Chuvas	0,00%	
B8	Auxílio Acidente de Trabalho ³	0,12%	
B9	Férias Gozadas	8,93%	
B10	Salário Maternidade	0,02%	18,30%
C ENCARGOS SOCIAIS QUE NÃO RECEBEM AS INCIDÊNCIAS GLOBAIS DE A			
C1	Aviso prévio indenizado	5,39%	
C2	Aviso Prévio Trabalhado	0,30%	
C3	Férias Indenizadas	1,82%	
C4	Depósito Rescisão Sem Justa Causa	3,66%	
C5	Indenização Adicional	0,45%	11,62%
D TAXAS DAS REINCIDÊNCIAS			
D1	Reincidência de A sobre B, Reincidência de A sobre o Aviso Prévio Trabalhado e Reincidência do FGTS sobre Aviso Prévio Indenizado	7,28%	7,28%
PERCENTUAL TOTAL			74,00%

1 - Estimativa de 2 (dois) dias de licença por ano.

2 - Estimativa de 1 (uma) ausência por ano.

3 - Estimativa de 1 (uma) licença de 12 (doze) dias por ano para 3,5% (três e meio por cento) dos funcionários.

Notas

a) Todos os outros valores foram baseados na Tabela de Composição de Encargos Sociais do SINAPI (CE).

b) Os valores foram arredondados para duas casas decimais.

ANEXO 12 – TABELAS DE COMPOSIÇÃO DO BDI

TAXAS E BDI - BONIFICAÇÕES E DESPESAS INDIRETAS

ITEM	DISCRIMINAÇÃO DAS TAXAS	%	% ACUM
1	CUSTOS INDIRETOS		
1.1	ADMINISTRAÇÃO CENTRAL	7,50%	
1.2	SEGUROS	0,36%	
1.3	GARANTIAS	0,21%	
1.4	RISCOS	0,98%	
1.5	DESPESAS FINANCEIRAS	1,50%	10,55%
2	TRIBUTOS		
2.1	PIS	0,65%	
2.2	ISS ¹	2,5%	
2.3	COFINS	3,00%	6,65%
3	LUCRO		
3.1	LUCRO BRUTO	8,75%	8,75%

$$\text{BDI (\%)} = 100 \times \{ [(1 + \text{CUSTOS INDIRETOS}) / (1 - \text{TRIBUTOS} - \text{LUCRO})] - 1 \}$$
$$\text{BDI (\%)} = 100 \times \{ [(1 + 0,1055) / (1 - 0,0615 - 0,0875)] - 1 \}$$
$$\text{BDI} = 29,91 \%$$

¹ % de ISS considerando o percentual de serviço de 50% do Preço de Venda - Observar a Legislação do Município

Observação: Os valores percentuais descritos nesta tabela foram calculados com base na Tabela 17 do Acórdão 2369/2011 do TCU.