

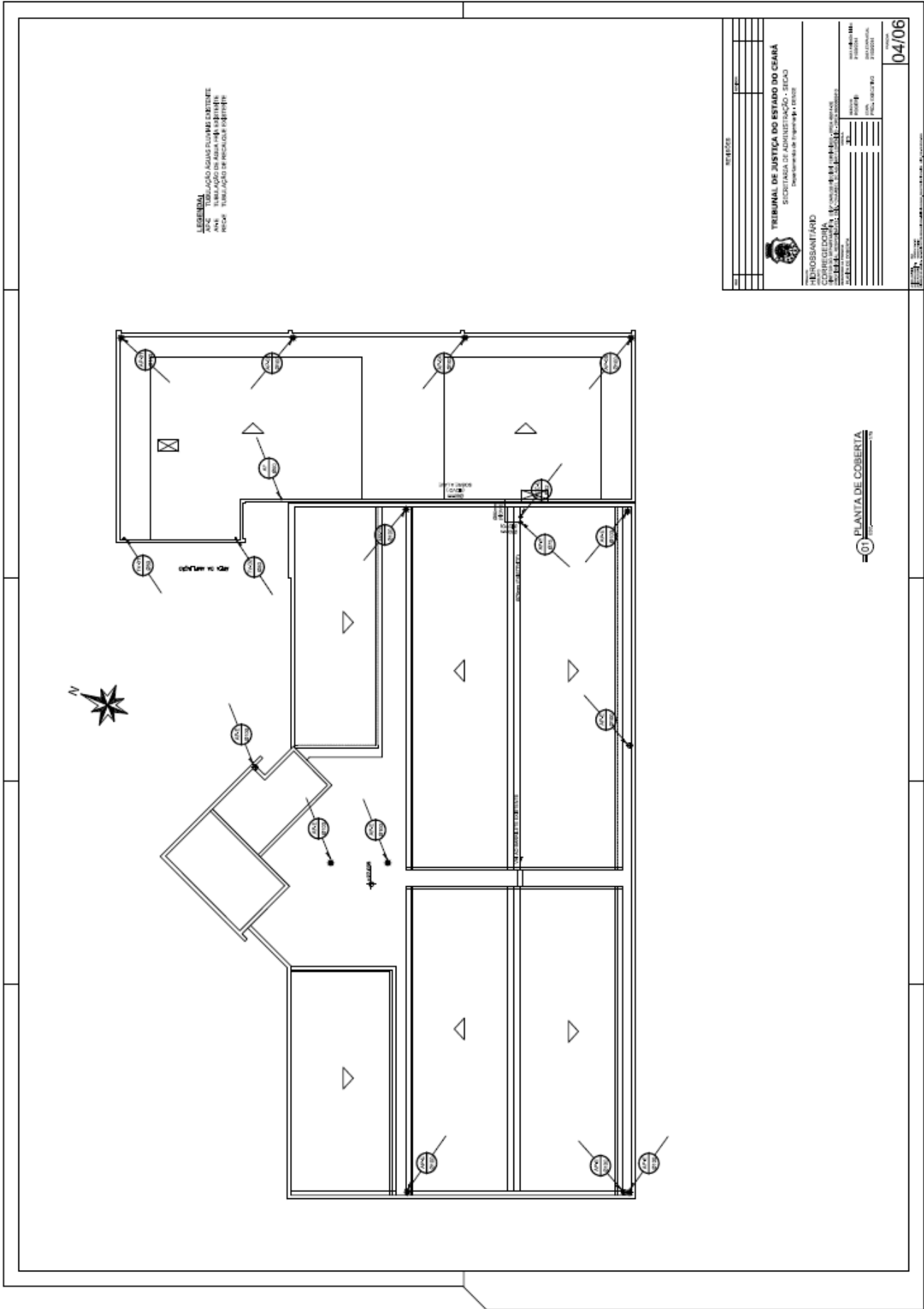

343



255

Concorrência Pública n.º 05/2014  
 Serviços de Engenharia – Reforma parcial e ampliação do prédio da Corregedoria Geral da Justiça.





















348

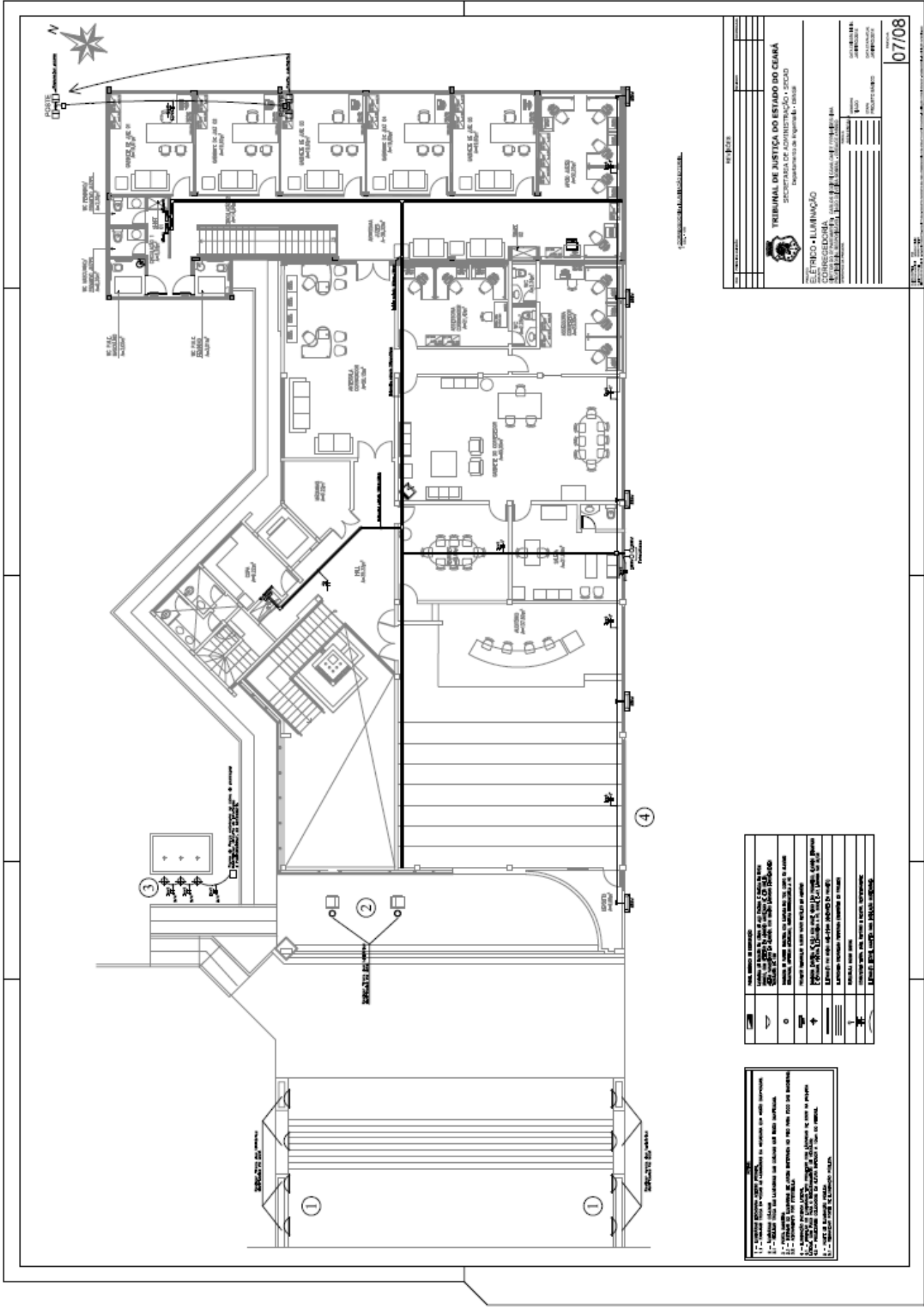

1 - ...  
 2 - ...  
 3 - ...  
 4 - ...  
 5 - ...  
 6 - ...  
 7 - ...

1	...
2	...
3	...
4	...
5	...
6	...
7	...

07/08

TRIBUNAL DE JUSTIÇA DO ESTADO DO CEARÁ  
 SECRETARIA DE ADMINISTRAÇÃO - SEDAD  
 Departamento de Engenharia e Arquitetura

ELETRICO - ILLUMINACAO  
 CONCORRÊNCIA PÚBLICA Nº 001/2014

07/08



















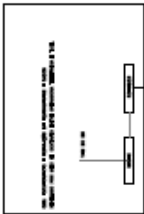

Observações:  
- Equipes de Instalação devem seguir as normas locais.  
Ver planos 01 e 02.

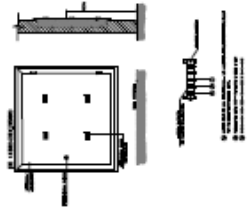
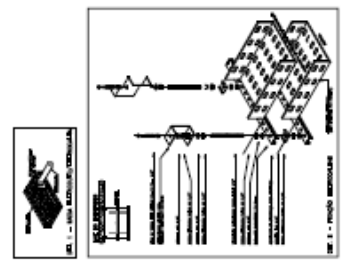
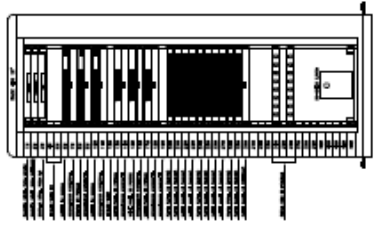
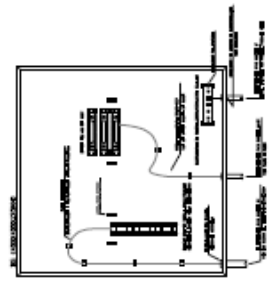
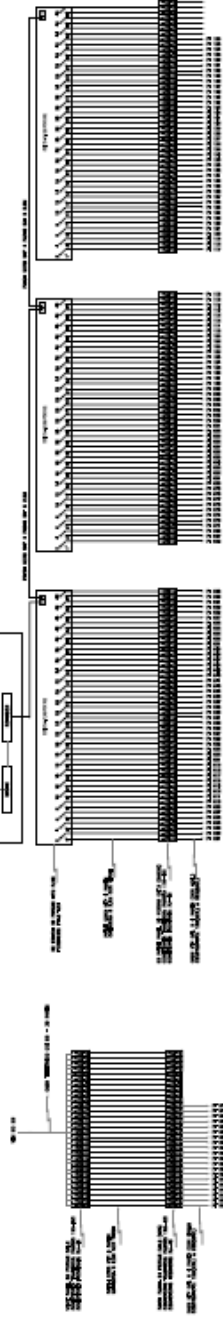

ITEM	QUANTIDADE	DESCRIÇÃO
1	1	SERVIDOR
2	1	DISCO
3	1	BATERIA
4	1	FAN

ITEM	QUANTIDADE	DESCRIÇÃO
1	1	SERVIDOR
2	1	DISCO
3	1	BATERIA
4	1	FAN

TRIBUNAL DE JUSTIÇA DO ESTADO DO CEARÁ  
SECRETARIA DE ADMINISTRAÇÃO - SOCIO  
Departamento de Engenharia - 0202

PROCESSO Nº: 03/03

DATA: 03/03

PROFESSOR: JARIBERTON





275

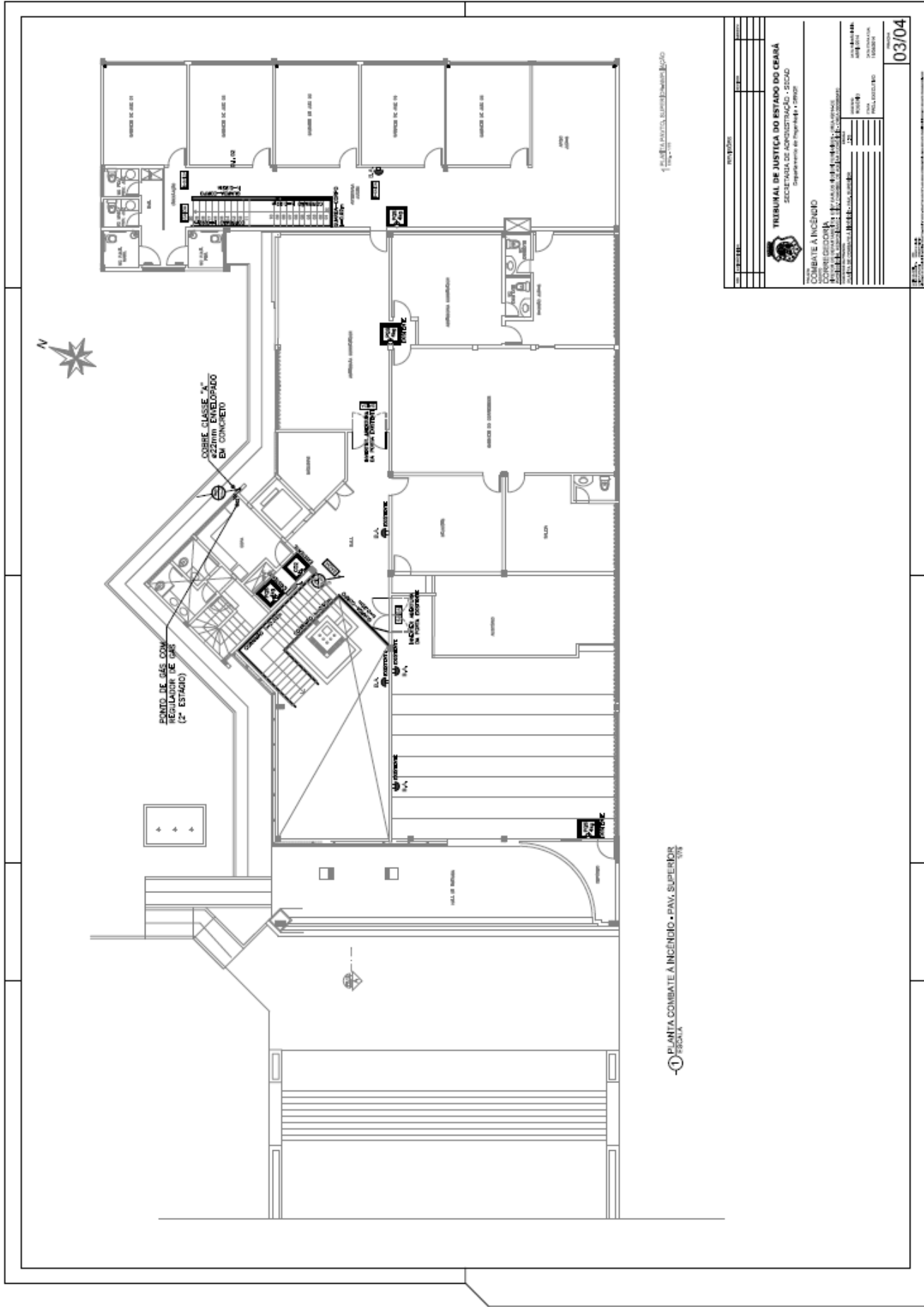

275  
 Concorrência Pública n.º 05/2014  
 Serviços de Engenharia – Reforma parcial e ampliação do prédio da Corregedoria Geral da Justiça.