



TRIBUNAL DE JUSTIÇA DO ESTADO DO CEARÁ
 ESTRUTURA DE ADMINISTRAÇÃO • SERVIÇO
 DE ADMINISTRAÇÃO E SUPORTE

ESTRUTURAL
FÓRUM DA COMARCA DE CRATEÚS - CE
 PROJETO DE ENGENHARIA DE ESTRUTURAS

Autor: Data:
 Revisor: Data:
 Aprovado: Data:

Nº de Projeto: **1174**

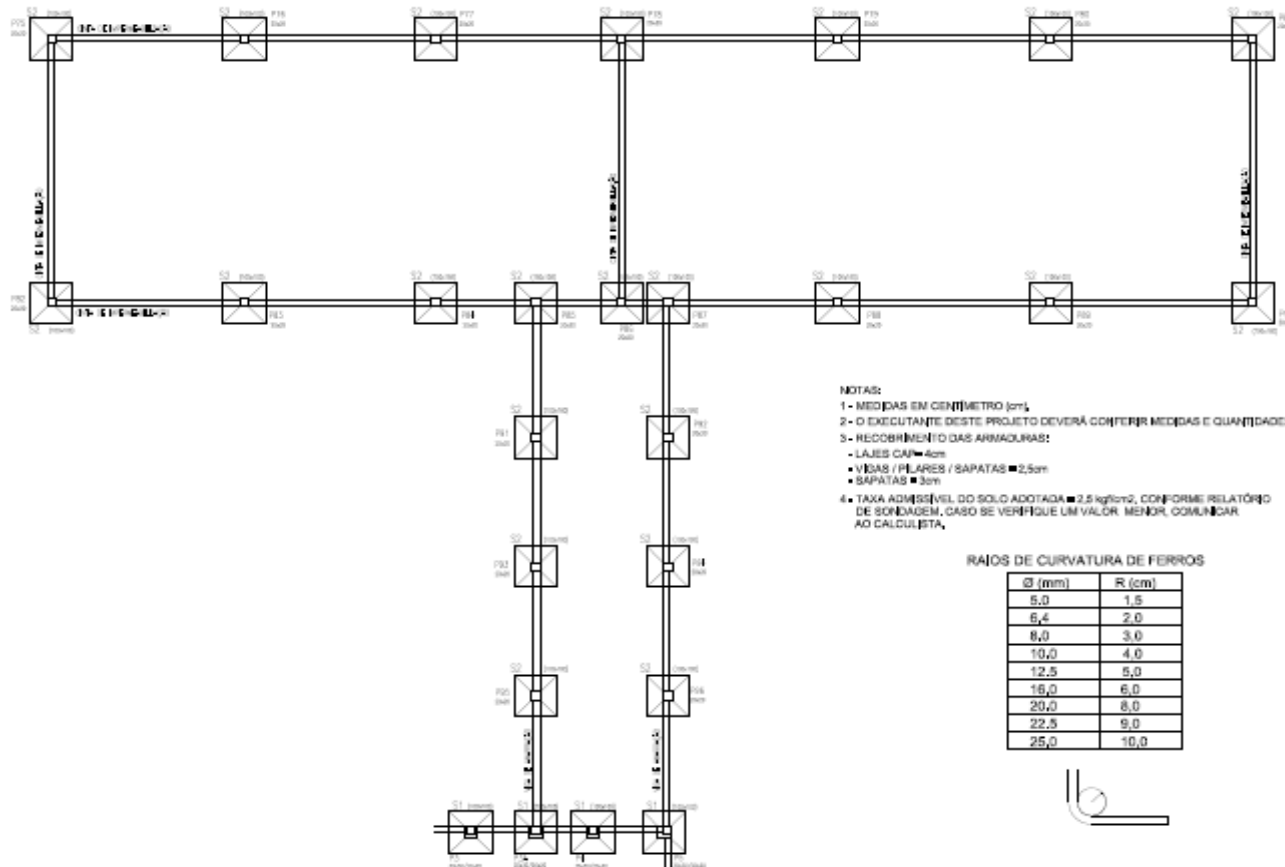
Rev.	Descrição	Elaborado	Revisado
1	01 - Emissão		
2	02 - Alteração		
3	03 - Alteração		
4	04 - Alteração		
5	05 - Alteração		



- NOTAS:**
- 1 - MEDIDAS EM CENTÍMETRO (cm).
 - 2 - O EXECUTANTE DESTA OBRA DEVERÁ CONFERIR MEDIDAS E QUANTIDADES.
 - 3 - RECOBRIMENTO DAS ARMADURAS:
 - LAJES CAI = 4cm
 - VIGAS / PILARES / SAPATAS = 2,5cm
 - SAPATAS = 3cm
 - 4 - TAXA ADMISSÍVEL DO SOLO ADOTADA = 2,5 kgf/cm², CONFORME RELATÓRIO DE SONDAGEM, CASO SE VERIFIQUE UM VALOR MENOR, COMUNICAR AO CALCULISTA.

RAIOS DE CURVATURA DE FERROS

Ø (mm)	R (cm)
5,0	1,5
5,4	2,0
6,0	3,0
10,0	4,0
12,5	5,0
16,0	6,0
20,0	8,0
22,5	9,0
25,0	10,0



TABELA DE INFORMAÇÃO



CONCRETO: CLASSE C25 (f_{ck}=205MPa)

ADD	POS	MT	CLASSE	QUANTIDADE	DIAMETRO	TIPO

ACO	TIPO	COMPR	PREÇO	PREÇO

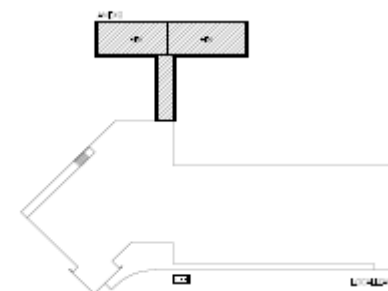

CINTAS DE IMPERMEABILIZAÇÃO / FUNDAÇÕES / ANEXO

TERCELA DE JUSTIÇA DO ESTADO DO CEARÁ
SECRETARIA DE ADMINISTRAÇÃO - SETAD
PROPOSTA Nº 00000000000000000000

ESTRUTURAL
FÓRUM DA COMARCA DE CRATEÚS - CE
PROPOSTA Nº 00000000000000000000

PROJETO Nº: 12/14

DATA: 12/14

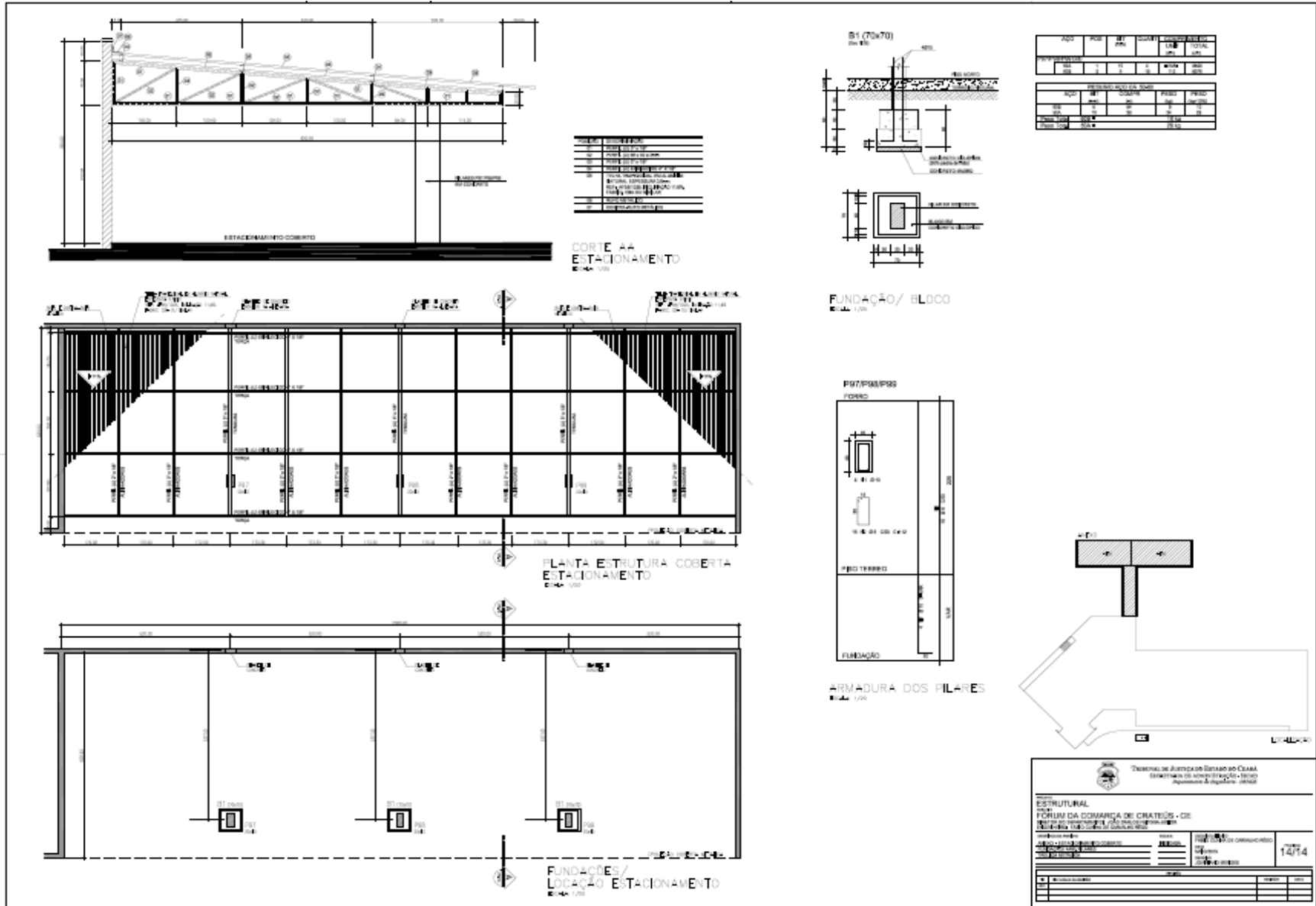

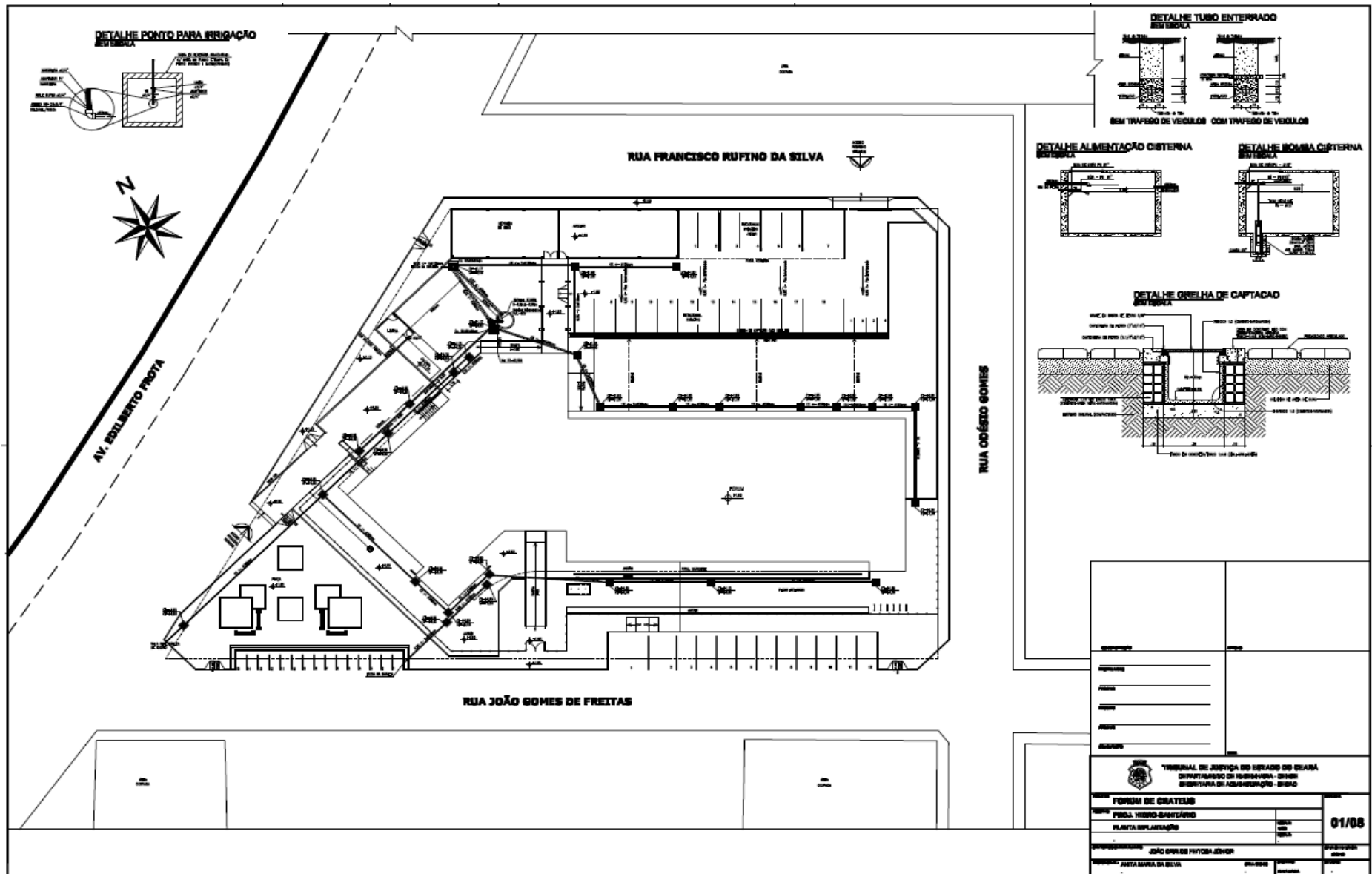

TRIBUNAL DE JUSTIÇA DO ESTADO DO CEARÁ DEPARTAMENTO DE REGISTRO - DIRETORIA DE ADMINISTRAÇÃO - DIRETORIA	
FÓRUM DE CRATEÚS	
PROJETO: PAVILHÃO SANTIAGO	DATA: 01/08
PLANTA: IMPLANTAÇÃO	ESCALA:
REPRESENTANTE: JOÃO GOMES DE FREITAS JUNIOR	FUNÇÃO:
ENDEREÇO: AV. ESTILIBERTO PROTA	Nº:

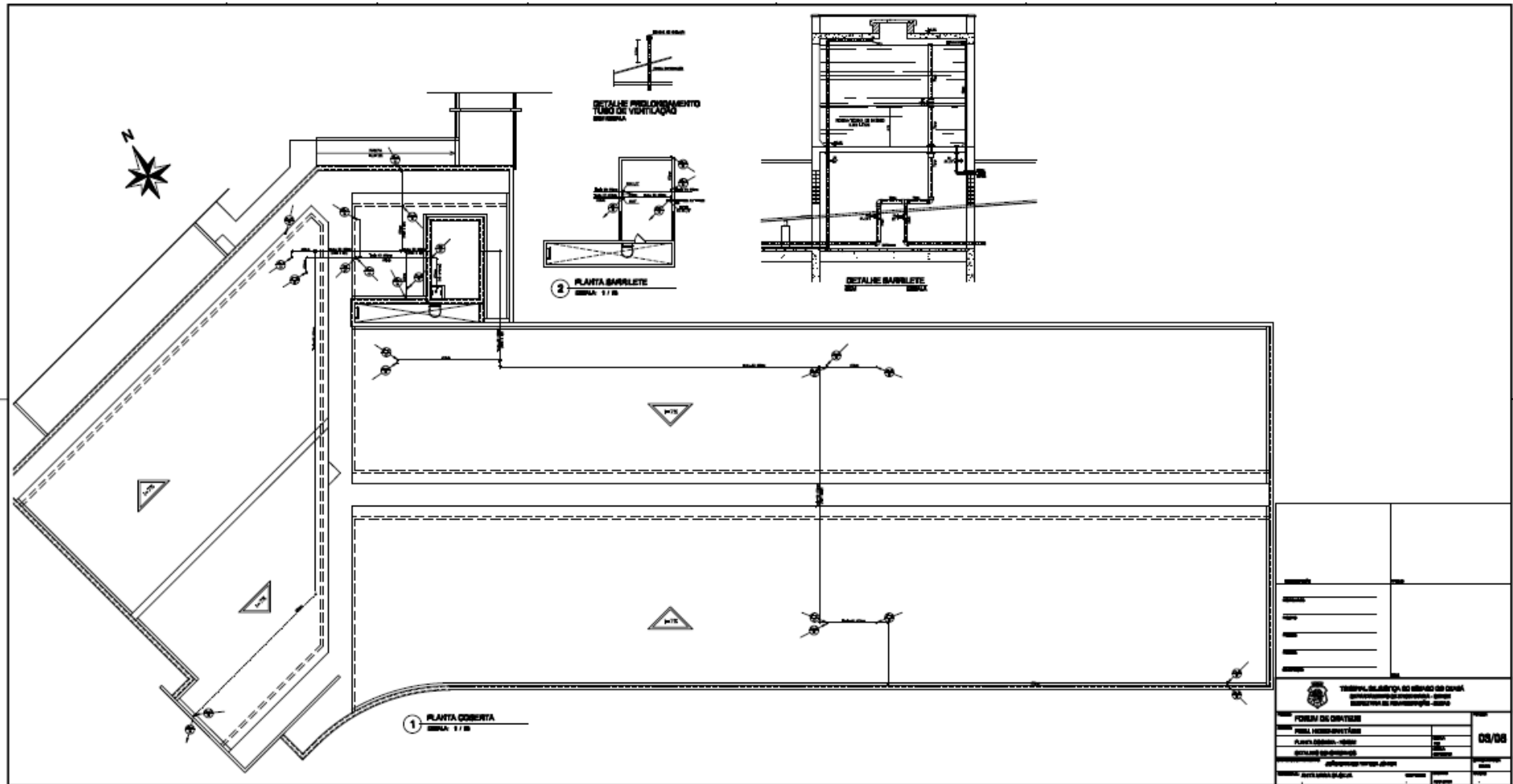

<p>TRIBUNAL DA COMARCA DE CRATO SERVIÇOS DE ENGENHARIA - SERRA RUA JOAQUIM DE ALMEIDA, 4000</p>	
FÓRUM DA COMARCA	
FUNDO DE PROJETOS PLANTA GERAL - 01/01 DATA DE EMISSÃO: 01/01/2013 DESENHADO POR: J. A. SILVA ARQUITETO RESPONSÁVEL: J. A. SILVA	Nº: 03/08 Data: 01/01/2013

