

solicitação do CONTRATANTE, a partir do qual se observará o disposto nos itens 19.4.1. e 19.4.2., do Anexo 01, do Edital.

**Parágrafo Vigésimo Terceiro** - Caso a Garantia não seja suficiente para responder pelo débito, a CONTRATADA, além da perda desta, responderá pela diferença que será descontada de eventuais créditos que tenha em face ao CONTRATANTE, sem embargo deste rescindir o contrato e/ou cobrá-lo judicialmente.

**Parágrafo Vigésimo Quarto** - A CONTRATADA, notificada da multa que lhe foi aplicada, terá o prazo de 5 (cinco) dias úteis, a contar da data da notificação, para interpor recurso junto ao CONTRATANTE.

**Parágrafo Vigésimo Quinto** - A autoridade competente, ouvida a FISCALIZAÇÃO, decidirá pela procedência ou não do recurso.

**Parágrafo Vigésimo Sexto** - Se os valores do pagamento e da garantia forem insuficientes, fica a CONTRATADA obrigada a recolher a importância devida no prazo de 10 (dez) dias úteis, contado da comunicação oficial.

#### CLÁUSULA DÉCIMA SÉTIMA – DA RESCISÃO

A inexecução total ou parcial do Contrato dará ensejo a rescisão pela parte inocente e acarretará as consequências previstas na legislação pertinente.

**Parágrafo Primeiro** - Sem prejuízo de outras sanções, constituem motivos para rescisão do Contrato pelo CONTRATANTE:

- a) o não cumprimento de prazos;
- b) o não cumprimento das condições técnicas constantes das especificações e dos projetos;
- c) a lentidão na execução dos serviços, que leve o CONTRATANTE a presumir sua não conclusão no prazo contratual;
- d) o atraso injustificado no início dos serviços;
- e) a paralisação injustificada dos serviços;
- f) a subcontratação, ainda que parcial, e no que for permitido, dos serviços conforme Cláusula Décima Oitava, sem a prévia e expressa autorização do CONTRATANTE;
- g) a cessão ou transferência do objeto contratado;
- h) o desatendimento às determinações da FISCALIZAÇÃO designada para acompanhar e fiscalizar a execução dos serviços;
- i) o cometimento reiterado de faltas na execução dos serviços;
- j) a decretação de falência;
- k) a dissolução da sociedade;
- l) a alteração societária que modifique a finalidade ou a estrutura da CONTRATADA que, a juízo do CONTRATANTE, inviabilize ou prejudique a execução do Contrato;
- m) o protesto de títulos ou a emissão de cheques sem a suficiente provisão de fundos, que caracterizem a insolvência da CONTRATADA;
- n) a prática de qualquer ato que vise fraudar ou burlar o fisco ou órgão/entidade arrecadador/credor dos encargos sociais e trabalhistas ou de tributos;
- o) quebra de sigilo sobre as informações e documentos recebidos do CONTRATANTE para a execução dos serviços contratados, bem como sobre os desenvolvidos pela CONTRATADA;
- p) razões de interesse público;
- q) a ocorrência de caso fortuito ou de força maior regularmente comprovada, impeditiva da execução do objeto contratado.

**Parágrafo Segundo** - Constituem motivos para rescisão deste Contrato pela CONTRATADA:

- a) a supressão de serviços, por parte do CONTRATANTE, sem a anuência da CONTRATADA, acarretando modificações do valor inicial do Contrato, além do limite permitido em lei;

b) a suspensão de sua execução por ordem escrita do CONTRATANTE por prazo superior a 120 (cento e vinte) dias, salvo em caso de calamidade pública, grave perturbação da ordem interna ou guerra ou ainda por força de ato governamental;

c) o atraso superior a 90 (noventa) dias nos pagamentos devidos pelo CONTRATANTE relativos aos serviços já recebidos e faturados;

d) a ocorrência de caso fortuito ou de força maior regularmente comprovado, impeditivo da execução do objeto contratado.

**Parágrafo Terceiro** - Nos casos relacionados nas alíneas "a" e "c" do Parágrafo anterior, a CONTRATADA será ressarcida dos prejuízos até então sofridos, desde que regularmente comprovados, ainda tendo direito a:

a) a devolução da garantia prestada;

b) o recebimento dos serviços que executou, desde que aceitos, até a data da rescisão do Contrato, porventura ainda não pagos.

**Parágrafo Quarto** - A rescisão do Contrato, efetivada pelo CONTRATANTE, com base no ajuste constante no Parágrafo Primeiro, acarreta as seguintes consequências, sem prejuízo da aplicação das sanções previstas neste Contrato e na lei:

a) assunção imediata, pelo CONTRATANTE, dos serviços objeto do Contrato, no estado e no local em que se encontram, por ato próprio seu;

b) ocupação e utilização, pelo CONTRATANTE, do local, instalações, equipamentos, materiais e pessoal empregado na execução dos serviços, indispensáveis a sua continuidade, os quais serão devolvidos ou ressarcidos posteriormente à CONTRATADA, mediante avaliação prévia, nos termos do Parágrafo Sexto;

c) execução, imediata, da garantia contratual, que houver sido prestada, para se ressarcir de danos, inclusive multas aplicadas;

d) retenção dos créditos decorrentes do objeto deste Contrato, até o limite dos prejuízos causados pela CONTRATADA;

e) suspensão e/ou declaração de inidoneidade da CONTRATADA, de seus sócios ou cotistas, de seus gestores e/ou representantes para contratarem e licitarem com o CONTRATANTE e/ou Administração Pública, pelo prazo de até 2 (dois) anos conforme Cláusula Décima Sexta.

**Parágrafo Quinto** - A rescisão do Contrato, seja decretada pelo CONTRATANTE ou pela CONTRATADA, não impedirá que o CONTRATANTE dê continuidade à execução dos serviços, mediante contratação de terceiros.

**Parágrafo Sexto** - A rescisão fundamentada por razões de interesse público ou a ocorrência de caso fortuito ou de força maior dará à CONTRATADA o direito a liberação da garantia contratual e ao recebimento do(s) valor(es) pertinente(s) aos serviços executados e aceitos.

#### CLÁUSULA DÉCIMA OITAVA – DA SUBCONTRATAÇÃO

É vedada a subcontratação total dos serviços objeto deste **Projeto Básico**.

**Parágrafo Único** - São expressamente vedadas à CONTRATADA:

a) A contratação de servidor pertencente ao quadro de pessoal do CONTRATANTE durante a vigência deste contrato;

b) A veiculação de publicidade acerca deste contrato, salvo se houver prévia autorização da Administração do CONTRATANTE;

c) Será admitida a subcontratação parcial exclusivamente para os serviços relacionados abaixo, devendo a empresa indicada pela CONTRATADA, antes do início da realização dos serviços, apresentar comprovante de registro no Conselho Regional de Engenharia e Agronomia - CREA e prova de regularidade fiscal e trabalhista, nos termos previstos no Edital. A subcontratação justifica-se pela ampliação da competitividade do certame.

- Execução de impermeabilização;
- Execução de infraestrutura de climatização;
- Projeto "as built".

CLÁUSULA DÉCIMA NONA – DA LEGISLAÇÃO APLICÁVEL

Este contrato rege-se pela Lei nº 8.666/93, alterada pelas Leis n.º 9.648/1998, n.º 9.854/1999 e demais legislação federal correlata, medidas provisórias, bem como pelos preceitos de Direito Público, regulamentos, instruções normativas e ordens de serviços emanados de órgãos públicos, aplicando-se lhes, supletivamente, nos casos omissos, os princípios gerais dos contratos e demais disposições de Direito Privado.

CLÁUSULA VIGÉSIMA – DO FORO

Fica eleito o foro de Fortaleza (CE), para dirimir quaisquer dúvidas oriundas do presente Contrato, caso não possam ser resolvidos por via administrativa, com renúncia de qualquer outro por mais privilegiado que seja.

E, por estarem justos e acertados, firmam o presente em 02(duas) vias de igual teor e forma, na presença das testemunha(s) que também o assinam, para que produza seus jurídicos e legais efeitos, devendo seu extrato ser publicado no Diário da Justiça.

Fortaleza, \_\_\_\_ de \_\_\_\_\_ de 2013.

DESEMBARGADOR PRESIDENTE DO TRIBUNAL DE JUSTIÇA  
DO ESTADO DO CEARÁ - CONTRATANTE

SECRETÁRIO GERAL DO TRIBUNAL DE JUSTIÇA  
DO ESTADO DO CEARÁ - CONTRATANTE

SECRETÁRIO DE ADMINISTRAÇÃO DO TRIBUNAL DE JUSTIÇA  
DO ESTADO DO CEARÁ - CONTRATANTE

CONTRATADA

Testemunhas: \_\_\_\_\_

\_\_\_\_\_

# ANEXO 14 – PROJETOS

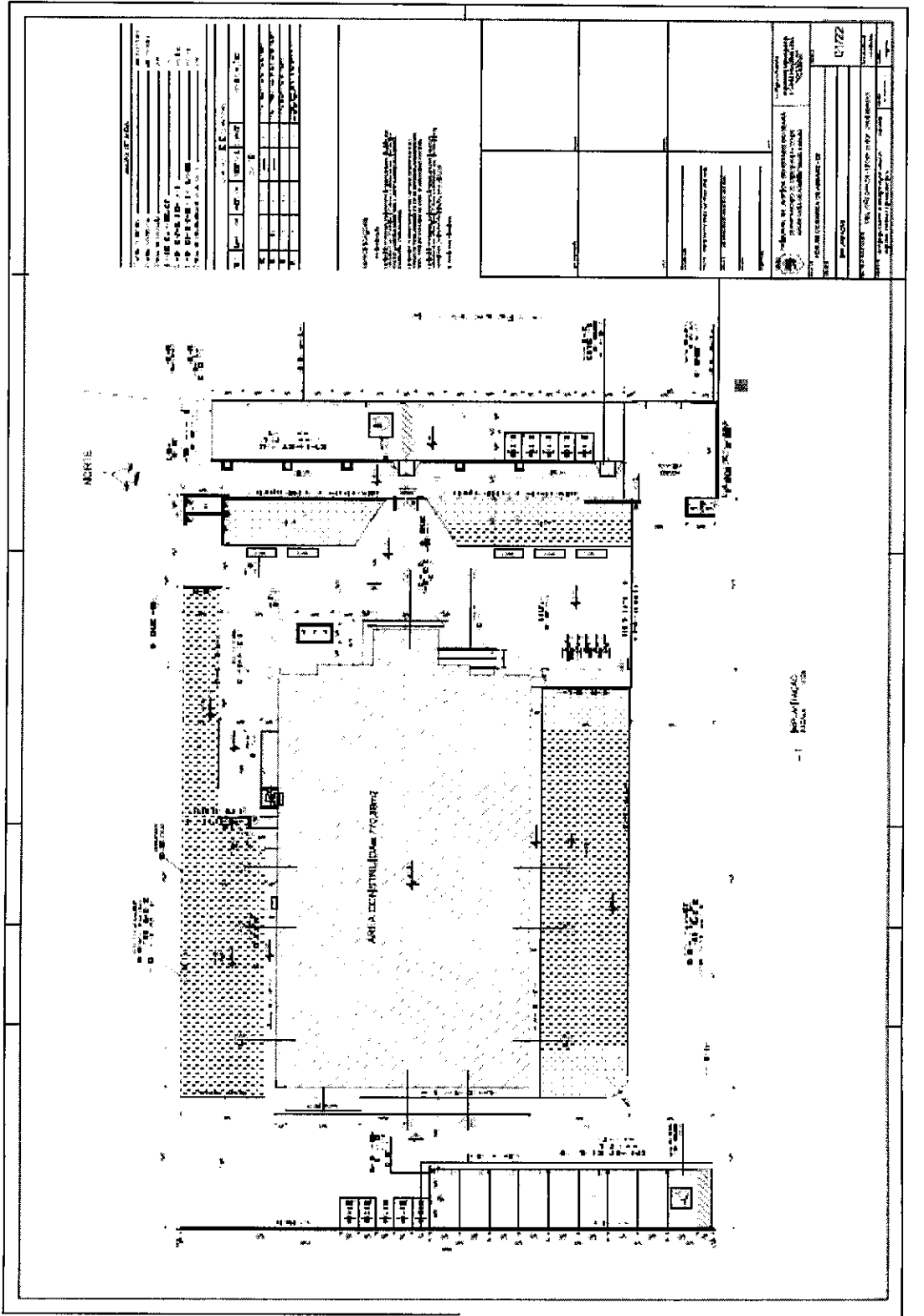

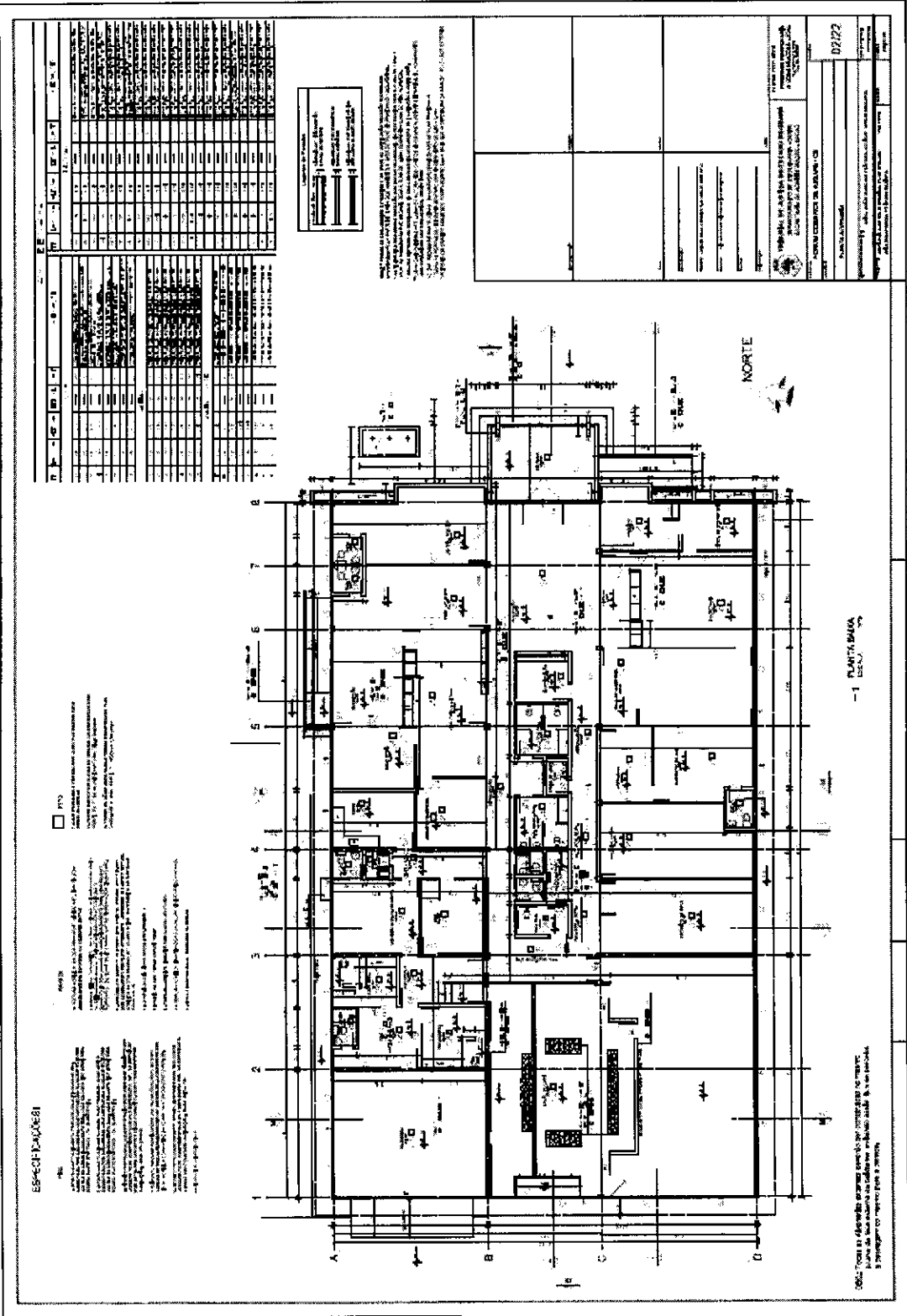

*Handwritten signature or initials.*

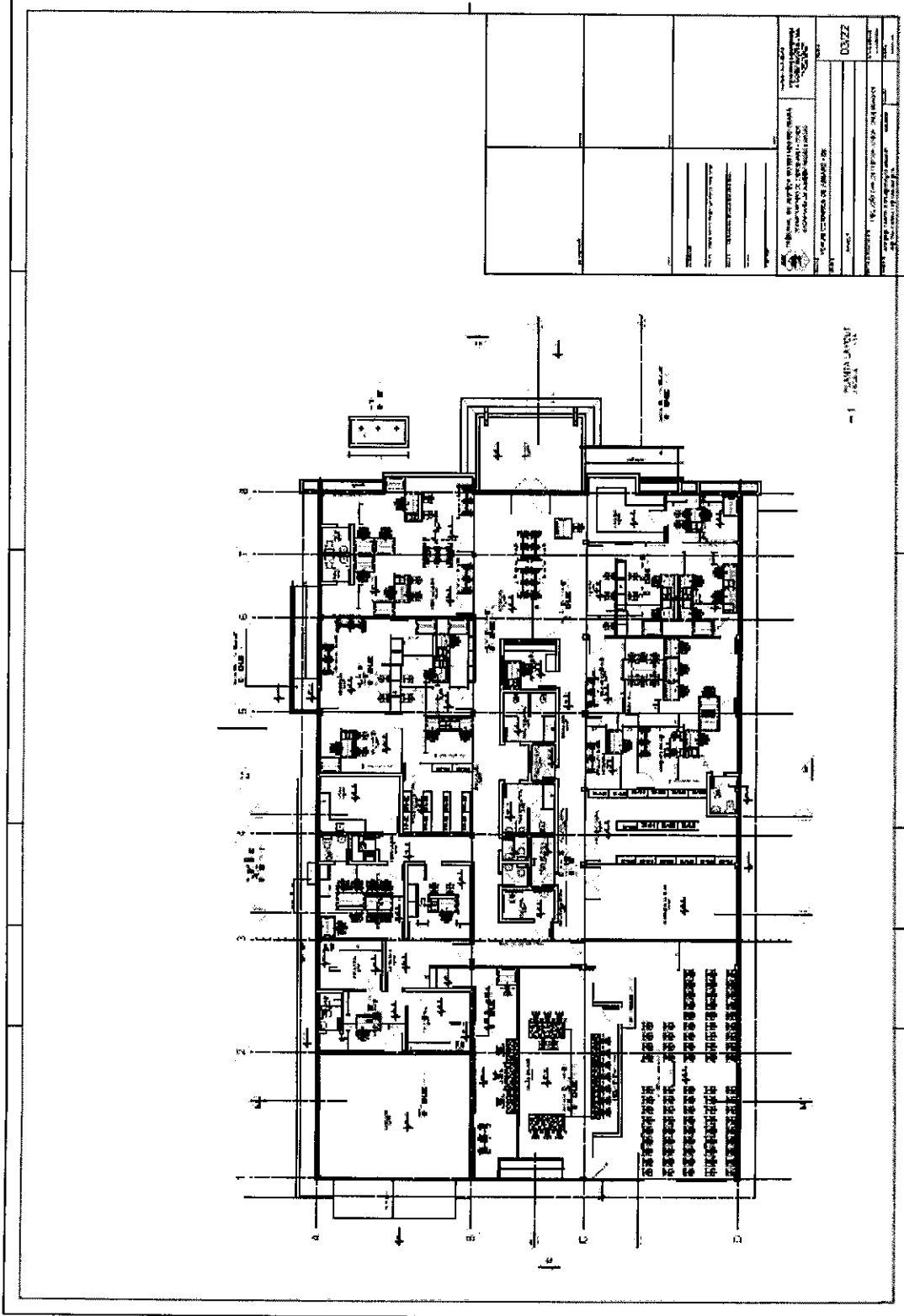

20

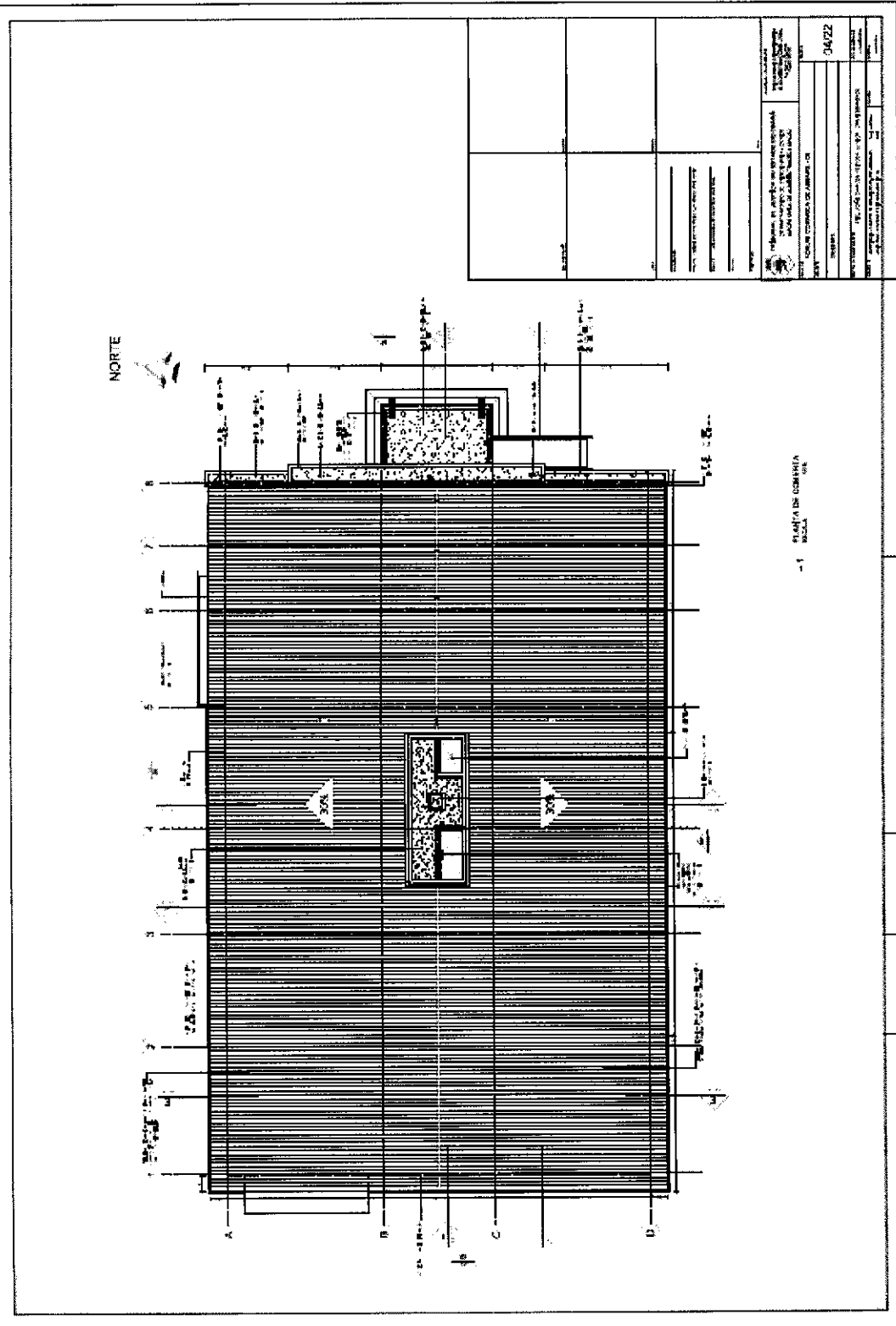

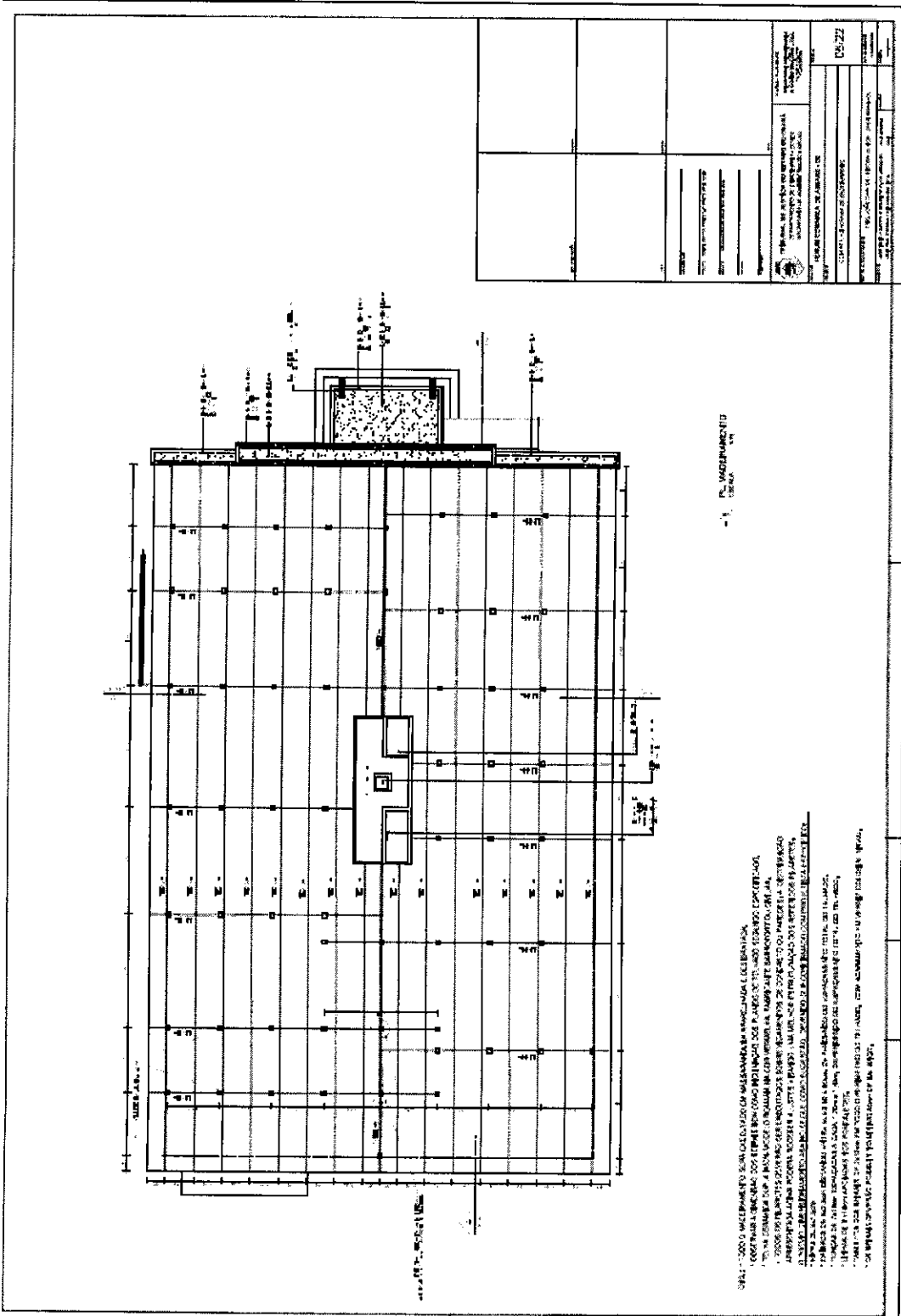



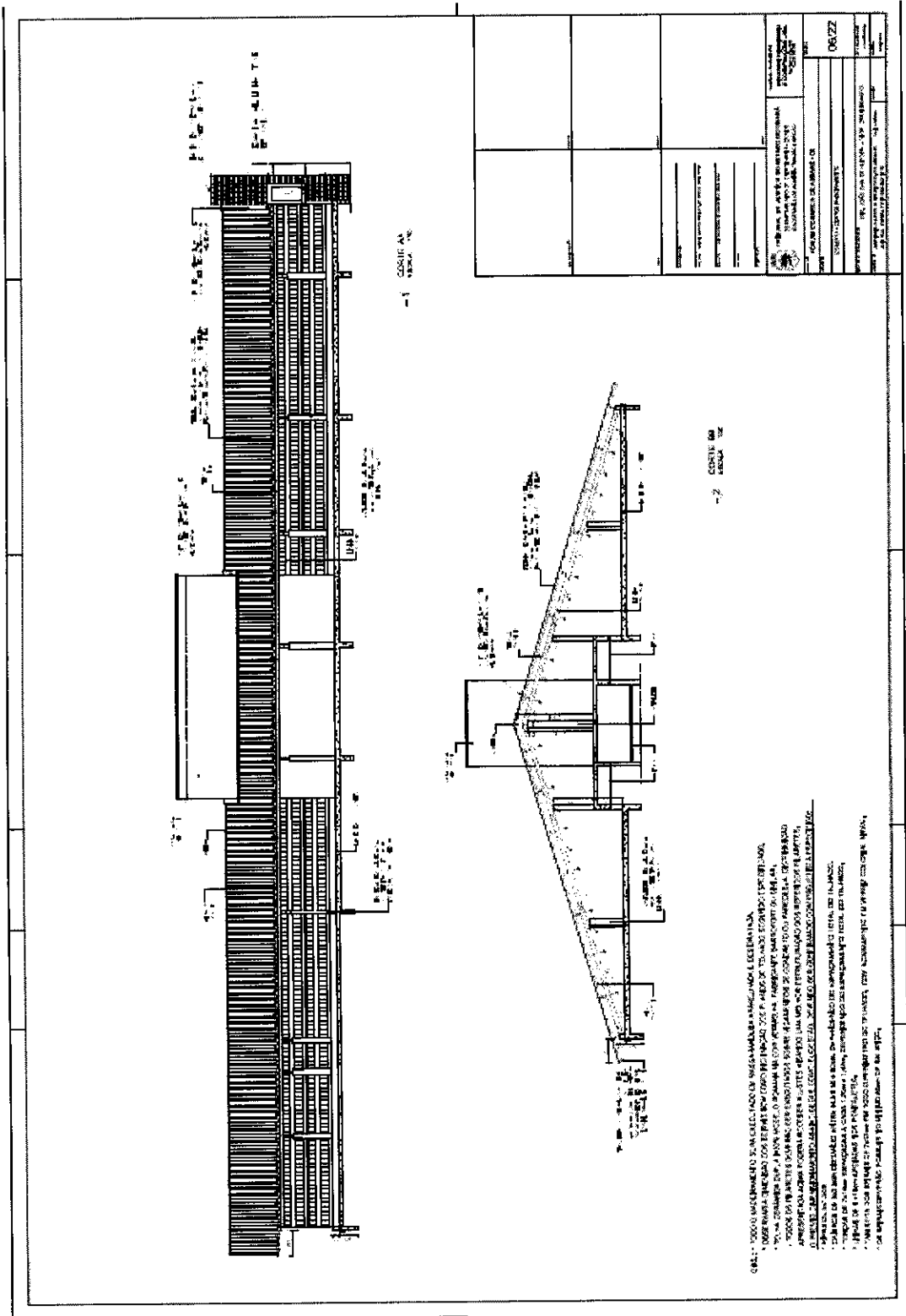

CORTE AA  
 ENG. A. A. L. S. JUN.

CORTE BB  
 ENG. A. A. L. S. JUN.

02/11 - Nota de fundamentação justificativa para contratação de serviços de projeto arquitetônico e de engenharia para a construção do Fórum da Comarca de Assaré.

PROJETO DE ARQUITETURA E ENGENHARIA DE FUNDAMENTAÇÃO PARA A CONSTRUÇÃO DO FÓRUM DA COMARCA DE ASSARÉ	
Nº DO PROJETO: 01/2013	DATA: 15/04/2013
AUTOR: ENG. A. A. L. S. JUN.	TÍTULO:
CLIENTE:	LOCAL:
ESCALA:	DATA DE IMPRESSÃO:

22

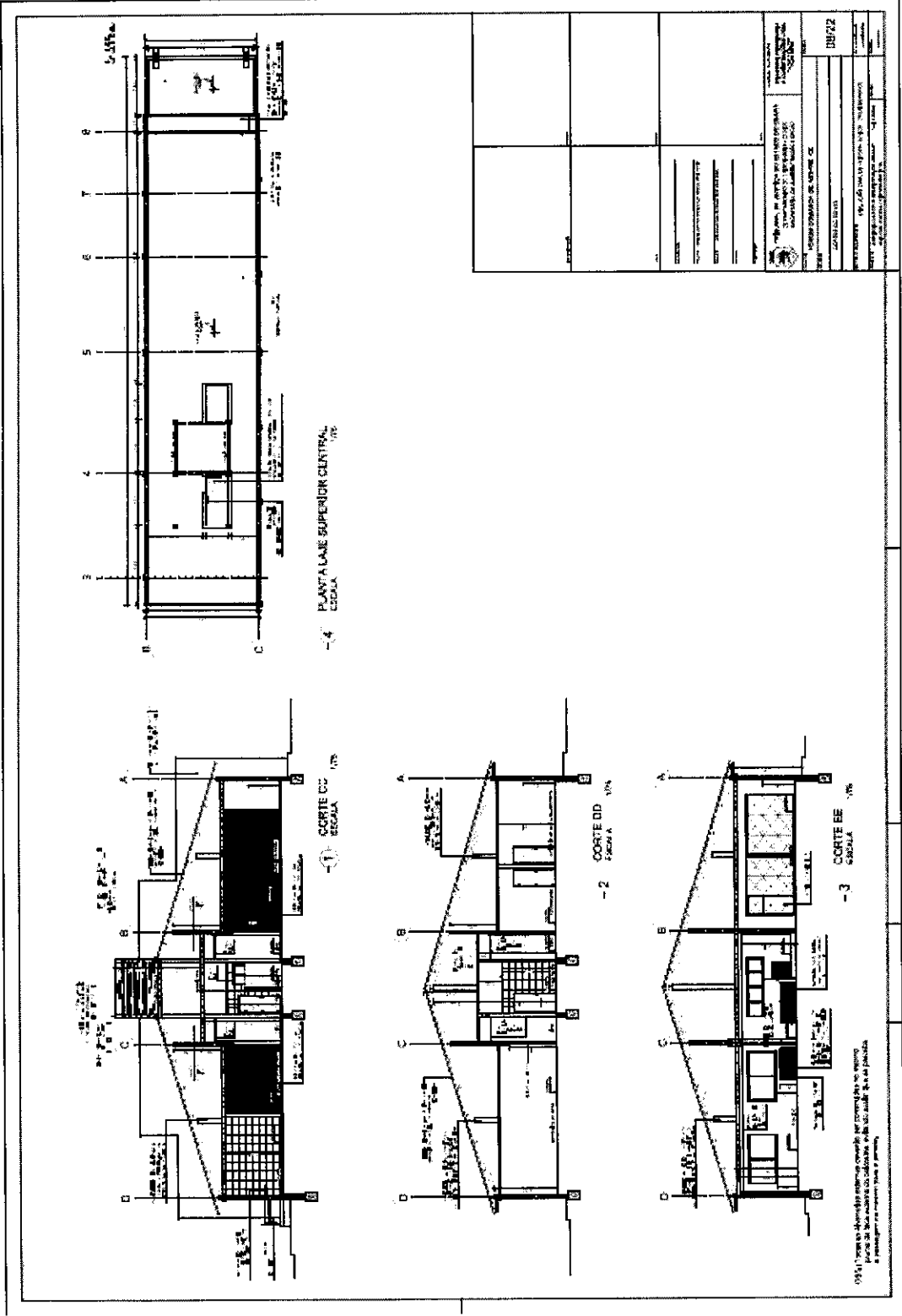

*[Handwritten signature]*

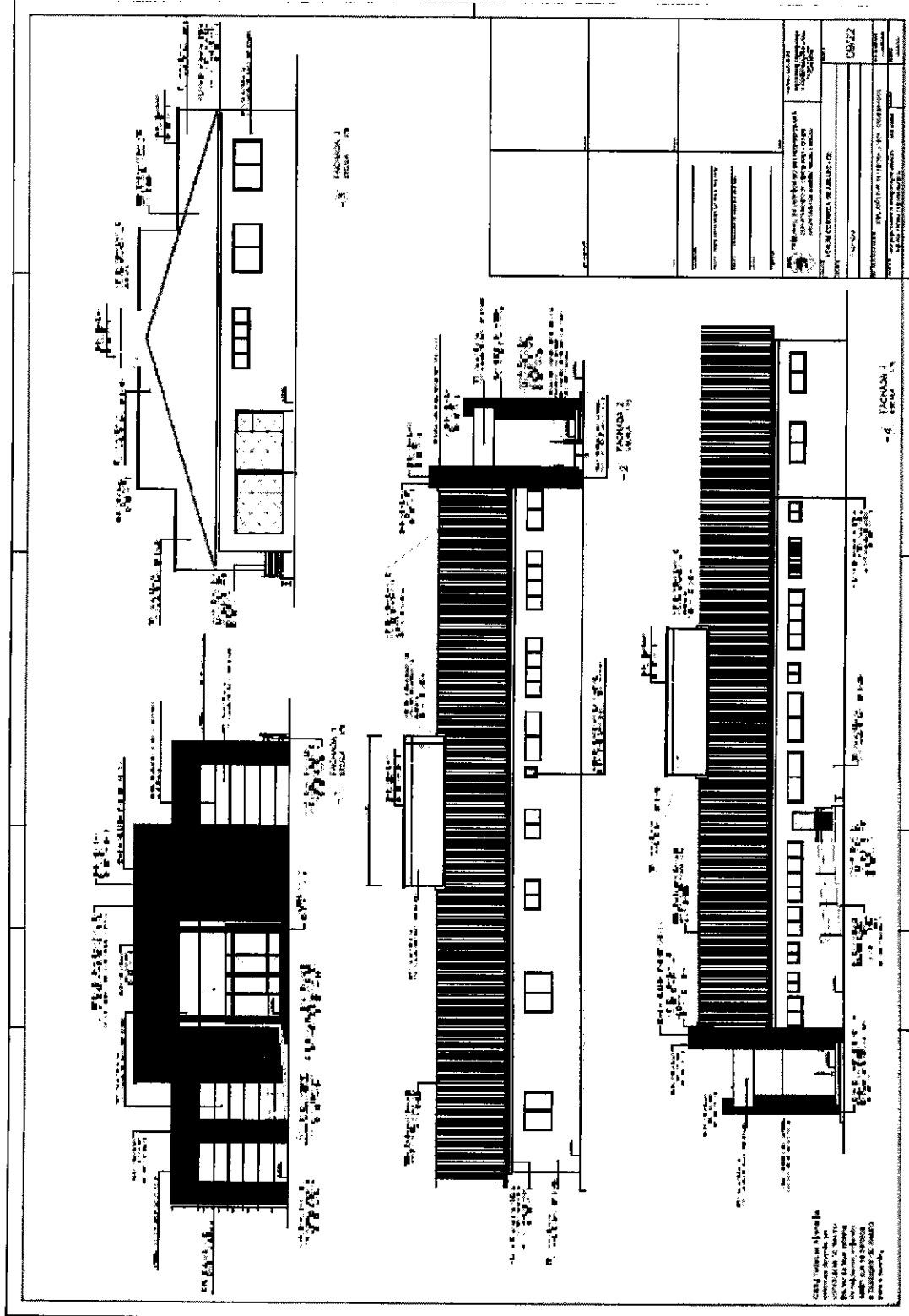

2

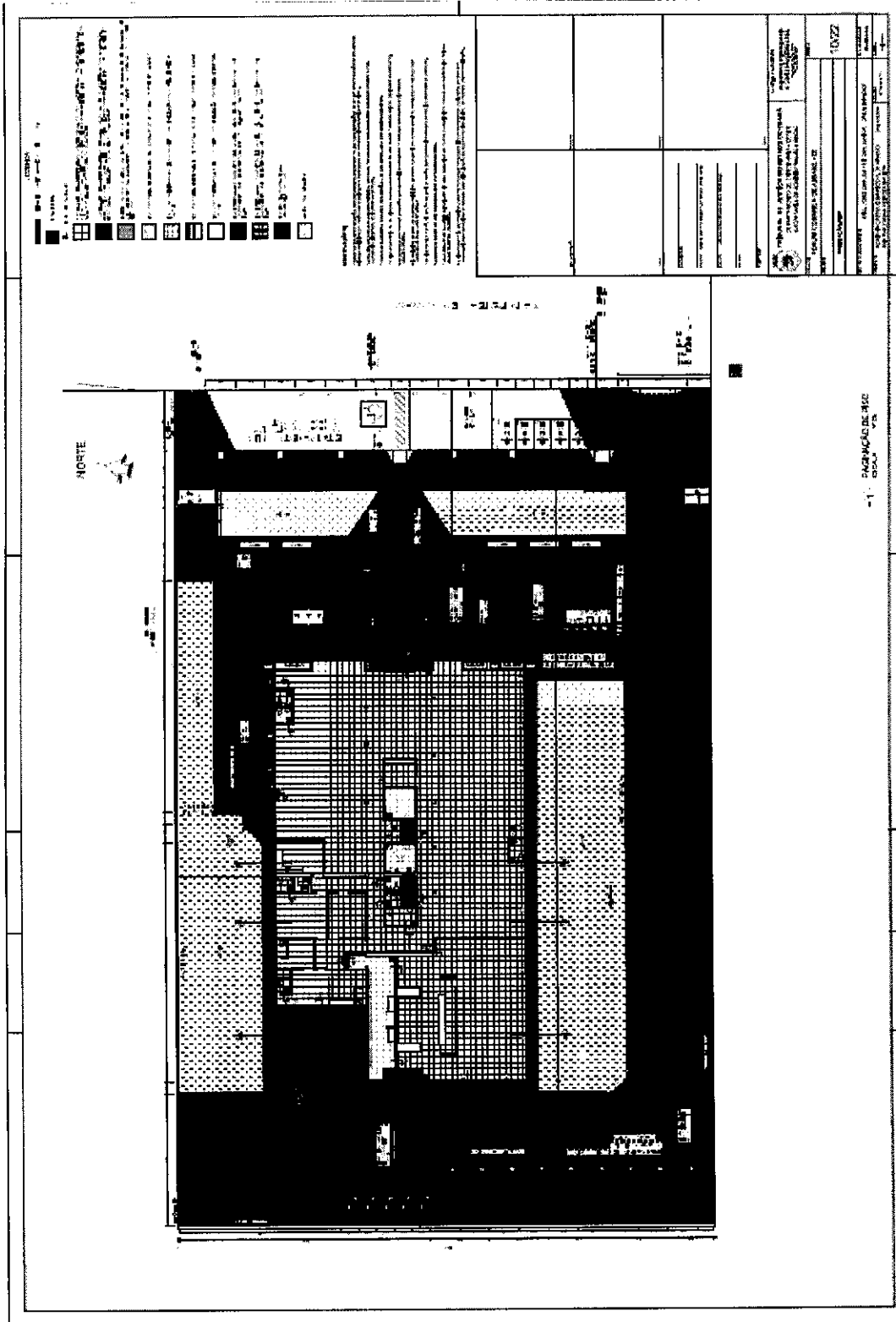

Handwritten signature or mark.

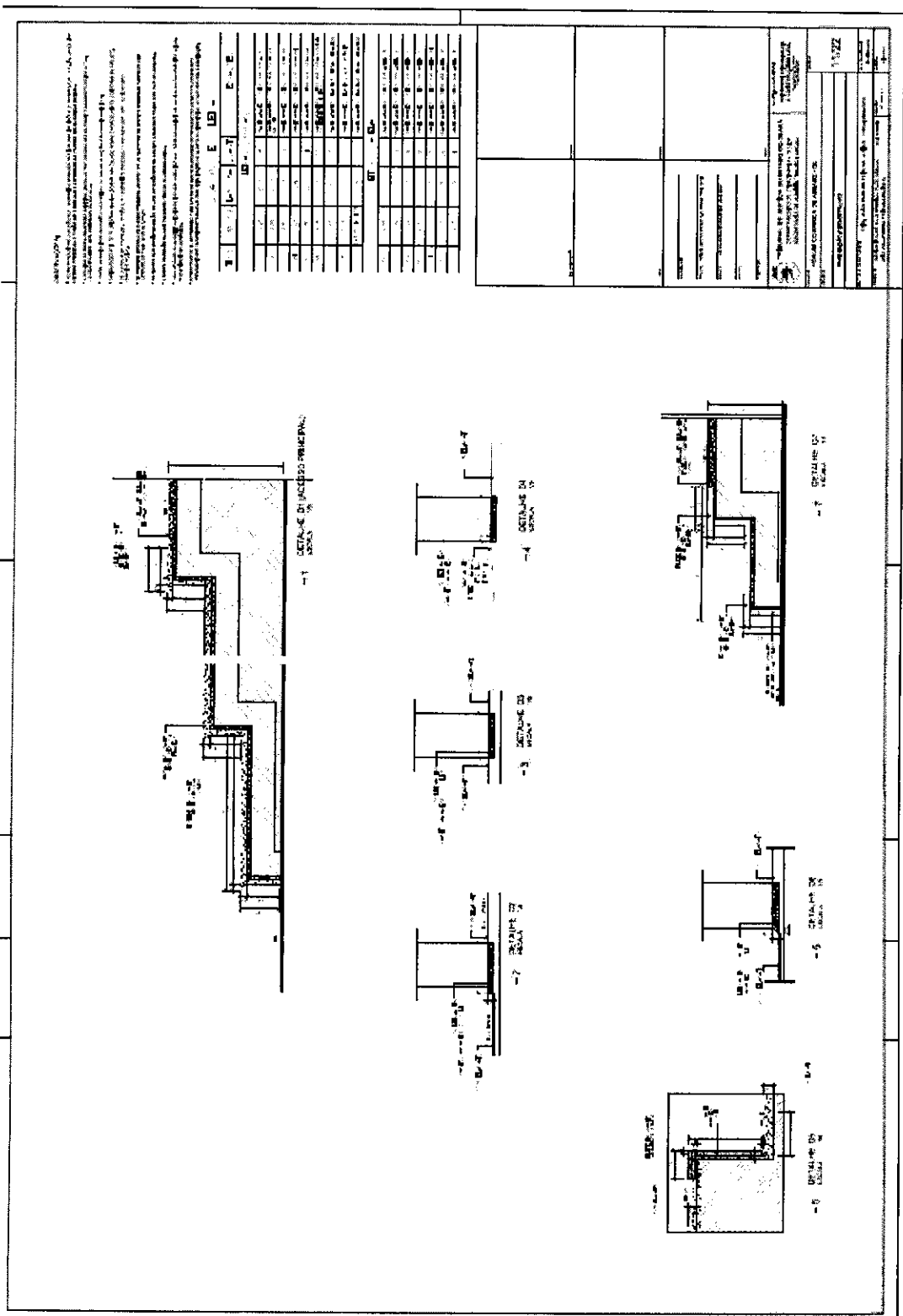

NOTAS GERAIS:

- 1 - Todas as dimensões são em metros.
- 2 - O projeto foi elaborado de acordo com o projeto preliminar e o projeto de fundação.
- 3 - O projeto foi elaborado de acordo com o projeto preliminar e o projeto de fundação.
- 4 - O projeto foi elaborado de acordo com o projeto preliminar e o projeto de fundação.
- 5 - O projeto foi elaborado de acordo com o projeto preliminar e o projeto de fundação.
- 6 - O projeto foi elaborado de acordo com o projeto preliminar e o projeto de fundação.
- 7 - O projeto foi elaborado de acordo com o projeto preliminar e o projeto de fundação.
- 8 - O projeto foi elaborado de acordo com o projeto preliminar e o projeto de fundação.
- 9 - O projeto foi elaborado de acordo com o projeto preliminar e o projeto de fundação.
- 10 - O projeto foi elaborado de acordo com o projeto preliminar e o projeto de fundação.
- 11 - O projeto foi elaborado de acordo com o projeto preliminar e o projeto de fundação.
- 12 - O projeto foi elaborado de acordo com o projeto preliminar e o projeto de fundação.
- 13 - O projeto foi elaborado de acordo com o projeto preliminar e o projeto de fundação.
- 14 - O projeto foi elaborado de acordo com o projeto preliminar e o projeto de fundação.
- 15 - O projeto foi elaborado de acordo com o projeto preliminar e o projeto de fundação.

E		L		E		L	
1	2	3	4	5	6	7	8

PROPOSTA DE LÍQUIDO EM FAVOR DE

CONCORRÊNCIA PÚBLICA Nº 01/2013

CONSTRUÇÃO DO NOVO FÓRUM DA COMARCA DE ASSARÉ

EMPRESA: \_\_\_\_\_

VALOR TOTAL: R\$ \_\_\_\_\_

DATA: \_\_\_\_\_

2013

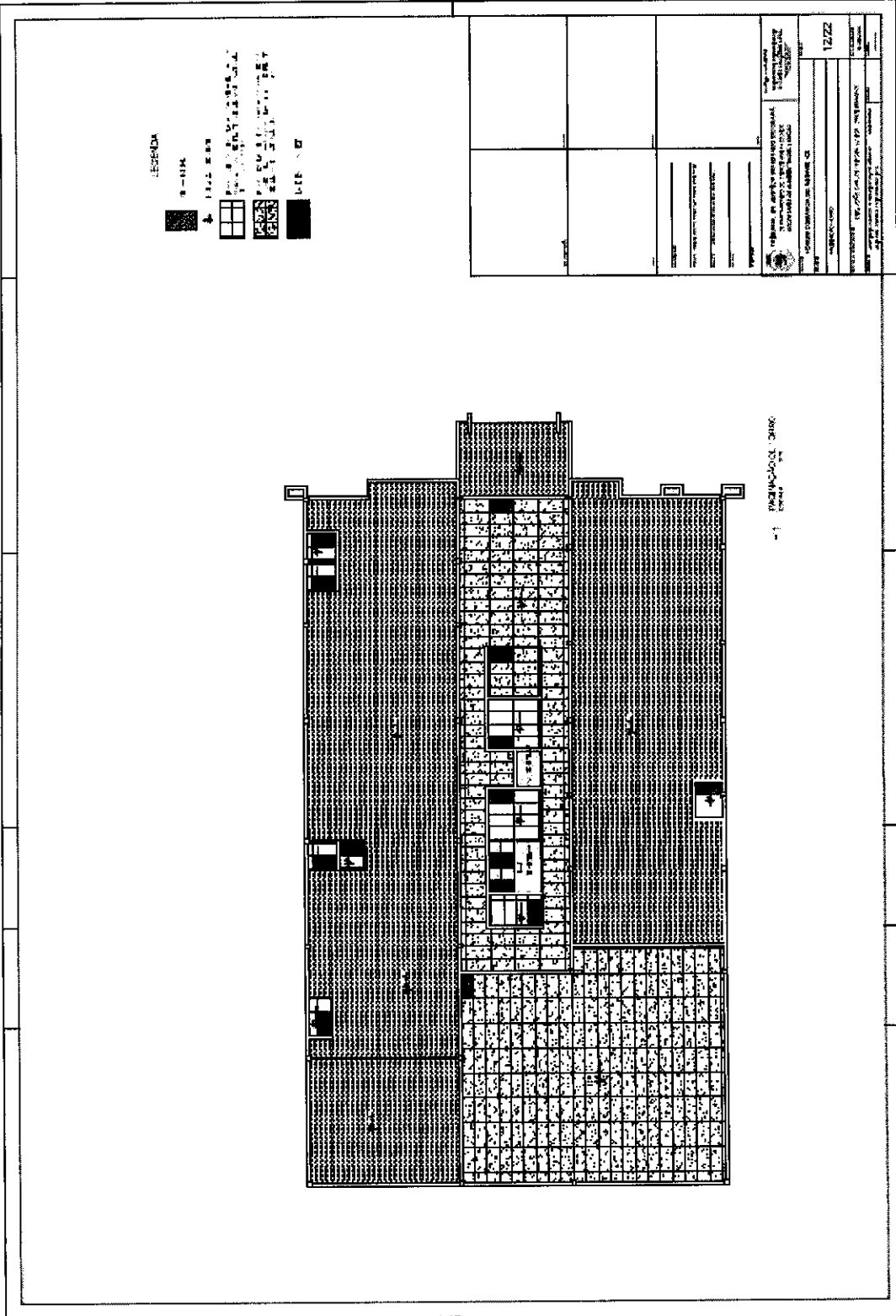

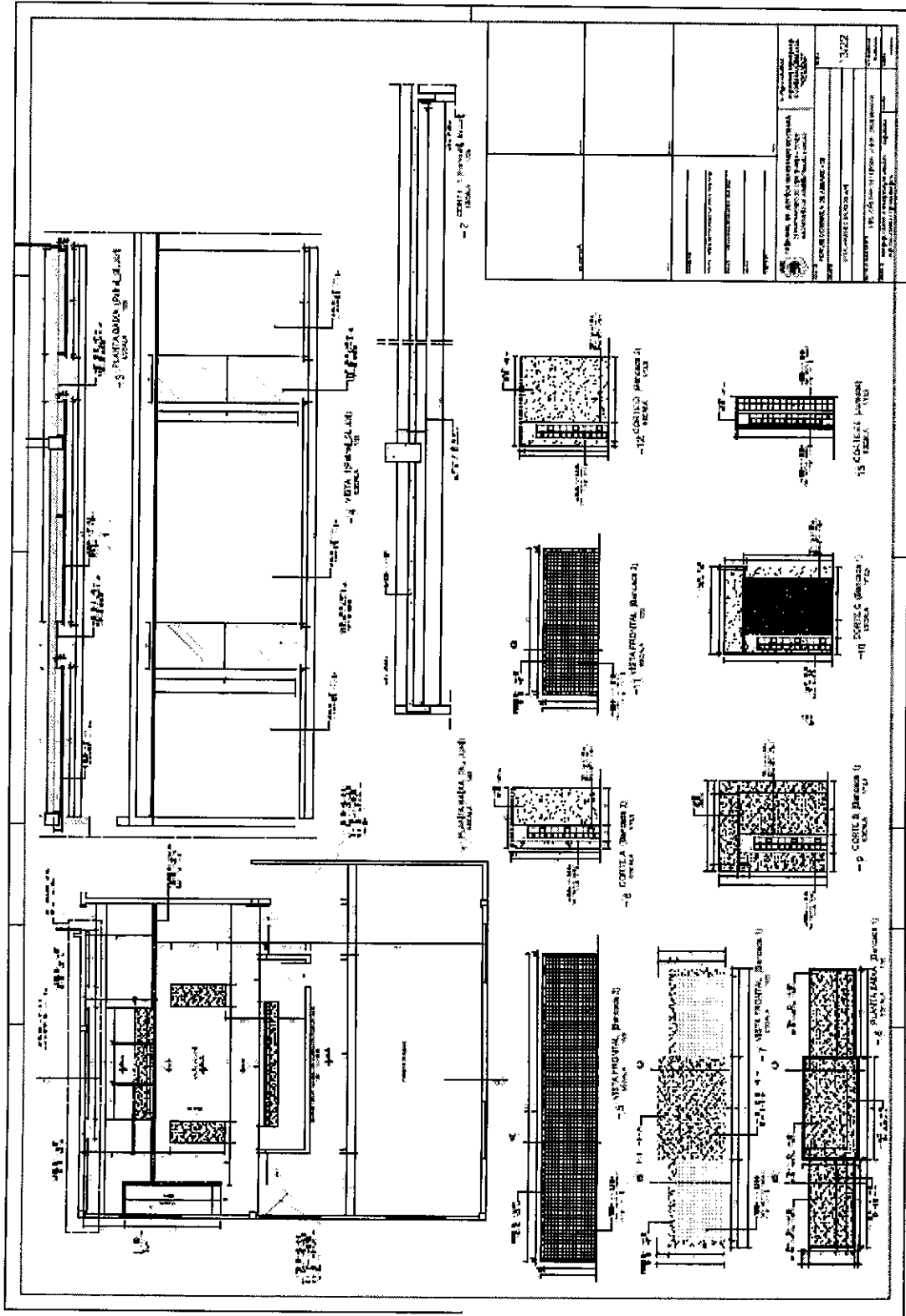

Handwritten signature or mark.





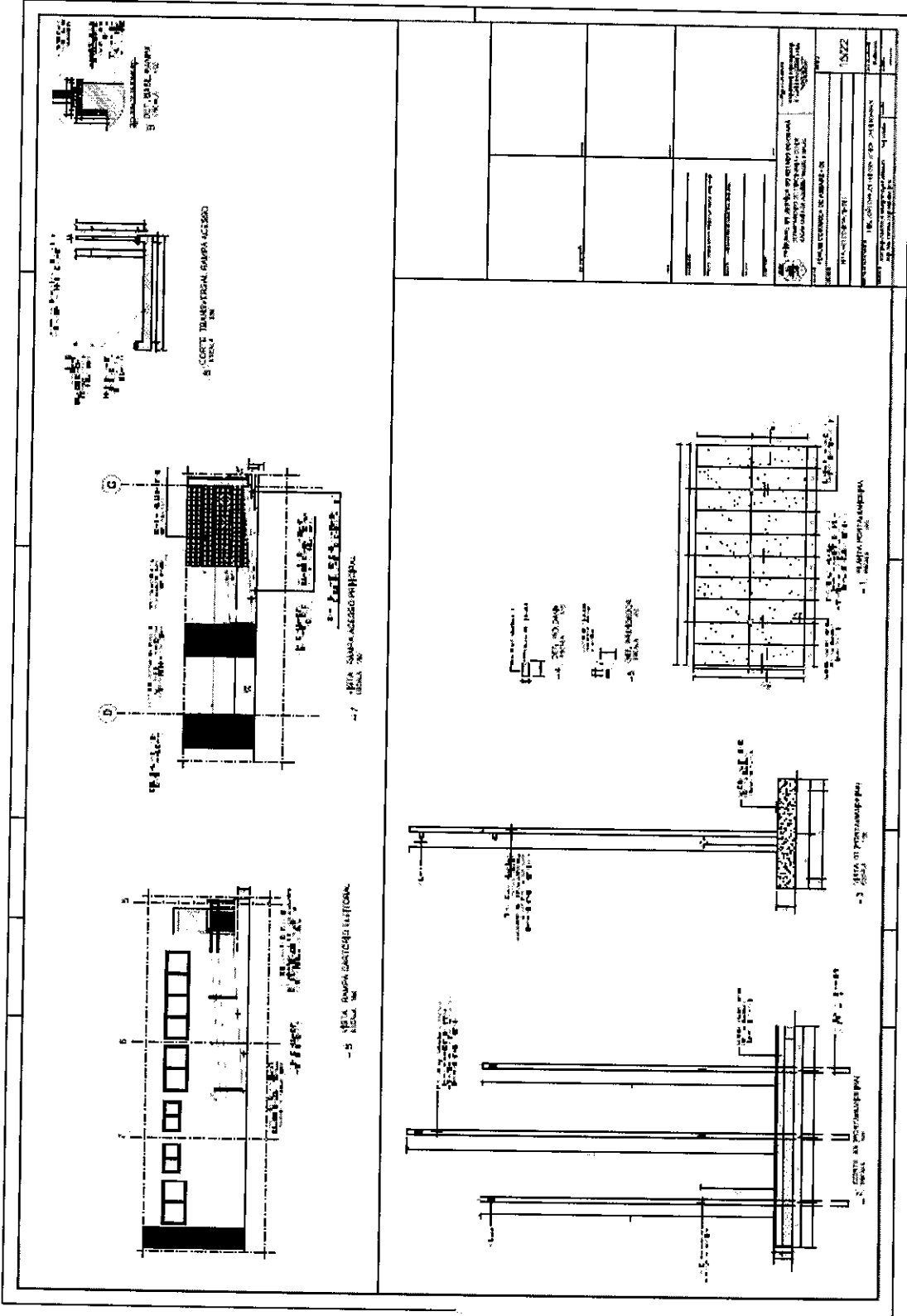

*[Handwritten signature]*

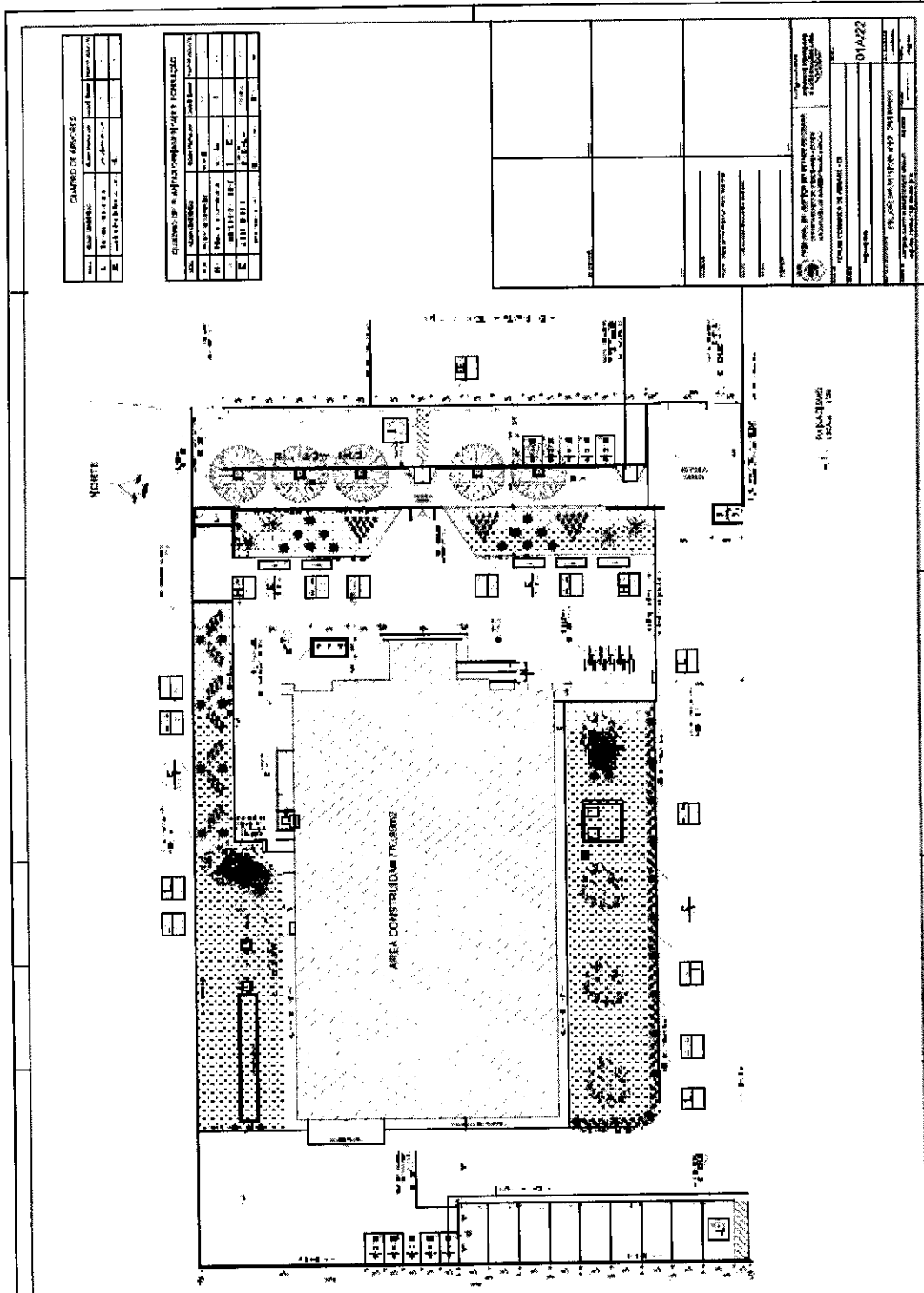

QUANTIDADE DE SERVIÇOS	
1.	...
2.	...
3.	...
4.	...
5.	...

QUANTIDADE DE MATERIAIS E SERVIÇOS	
1.	...
2.	...
3.	...
4.	...
5.	...

INSTITUIÇÃO DE ENSINO SUPERIOR INSTITUTO FEDERAL DE EDUCAÇÃO, CIÊNCIA E TECNOLOGIA DO RIO GRANDE DO NORTE IFRRN	
PROJETO DE ARQUITETURA PROJETO DE CONSTRUÇÃO DE EDIFÍCIO	
Nº 01/2013	
DATA: 12/04/2013	
LOCAL: ...	
ESCALA: ...	
AUTORES: ...	
REVISOR: ...	
APROVADO POR: ...	
DATA DE APROVAÇÃO: ...	

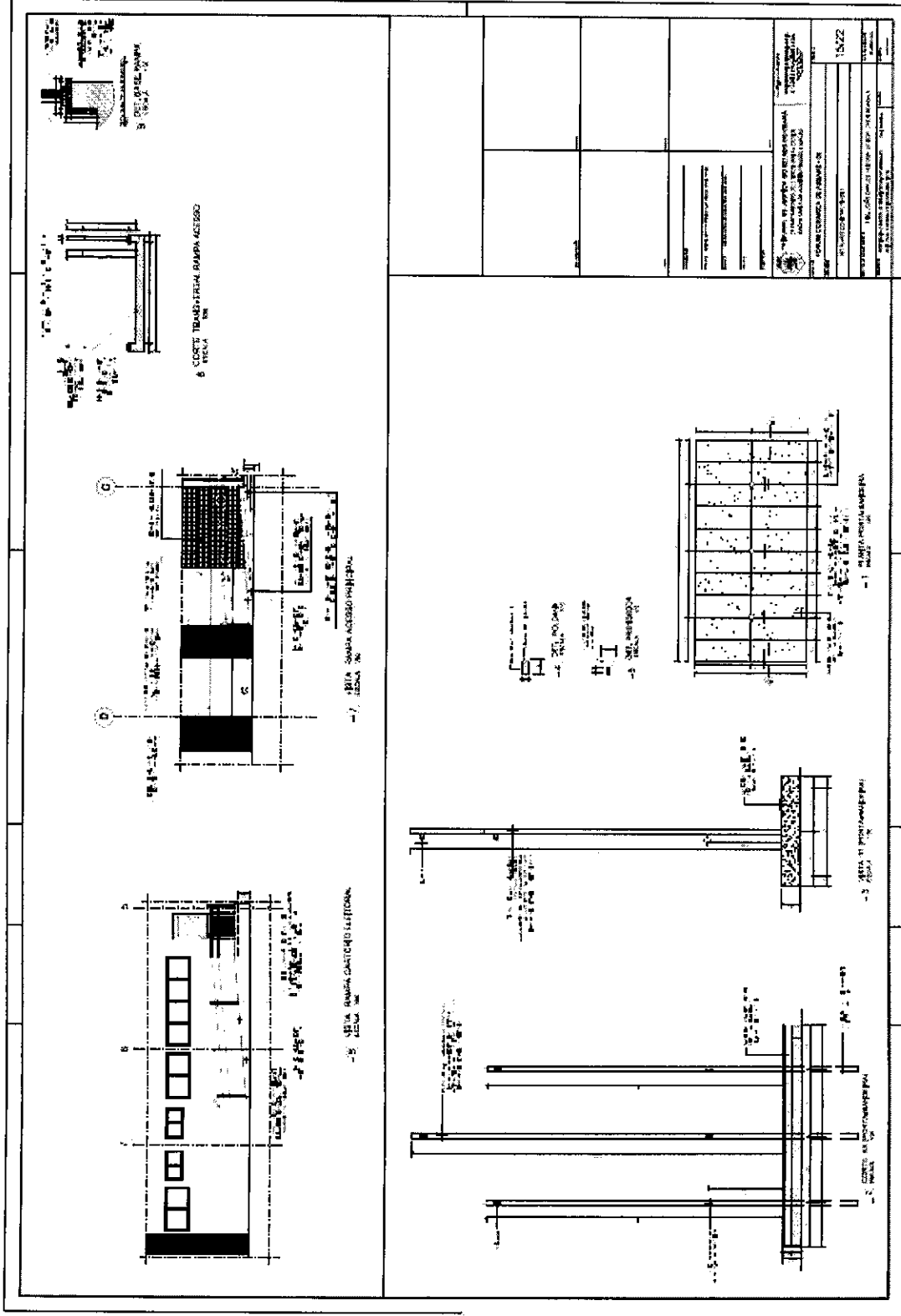

*Handwritten signature*

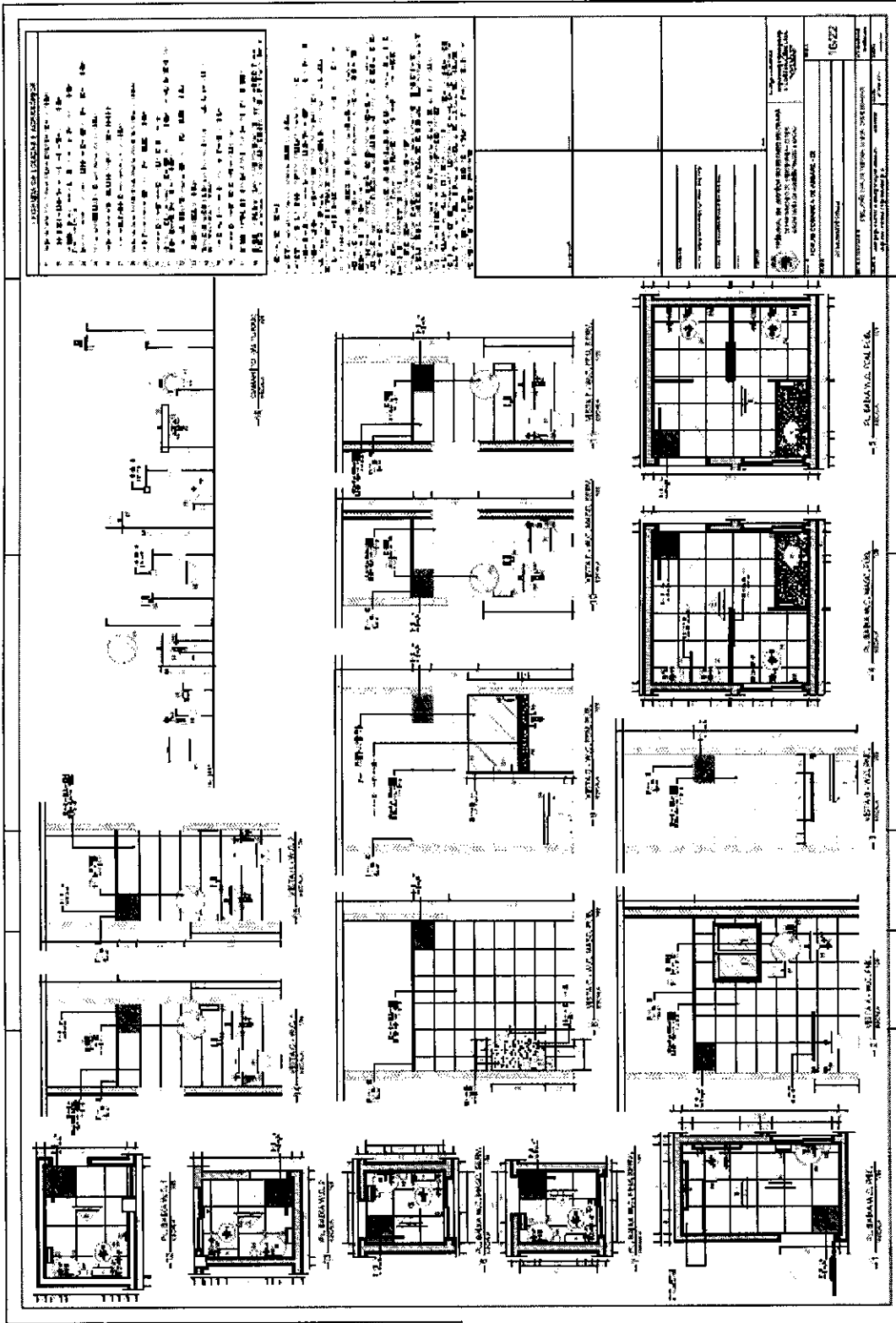

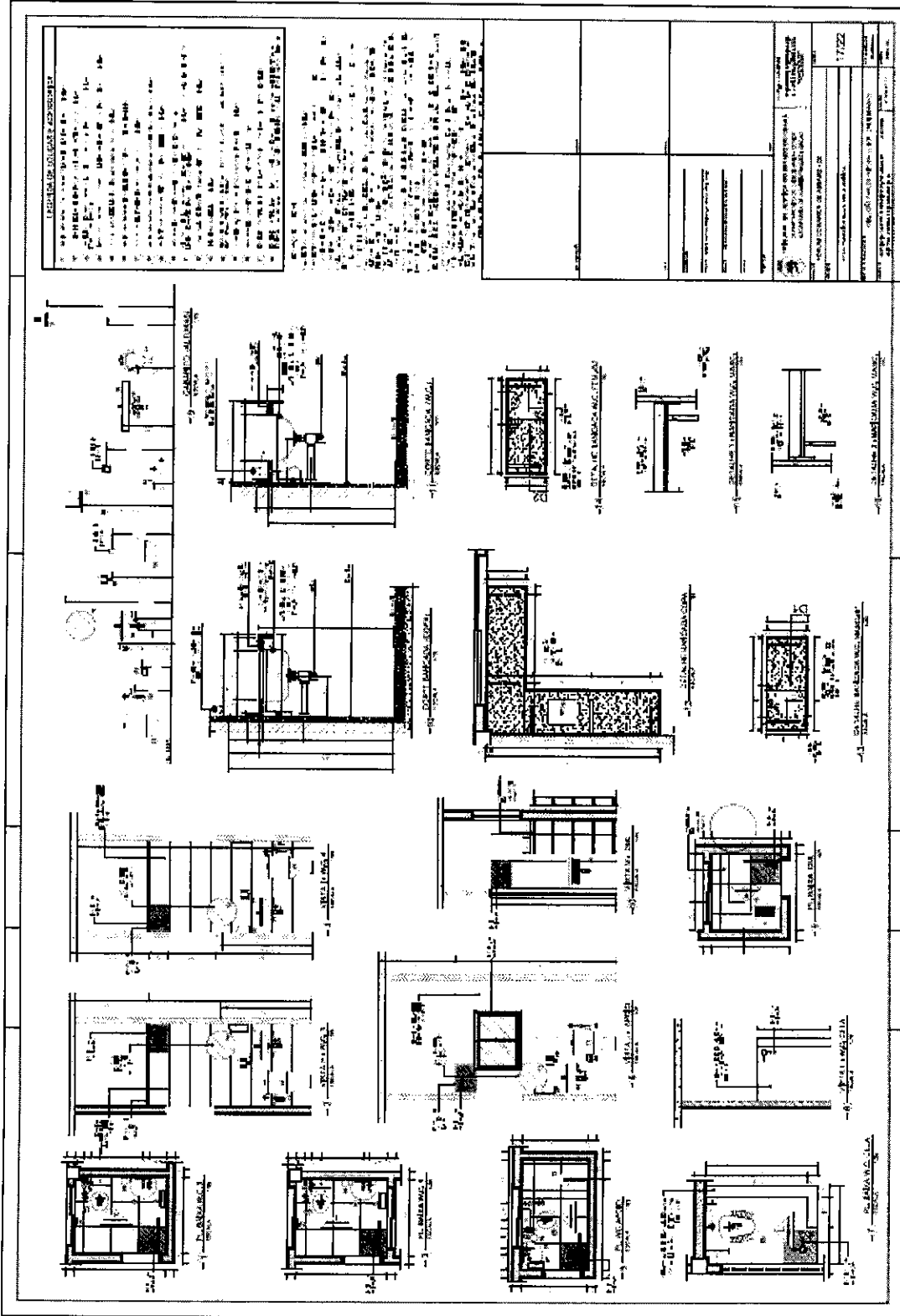

*[Handwritten signature]*

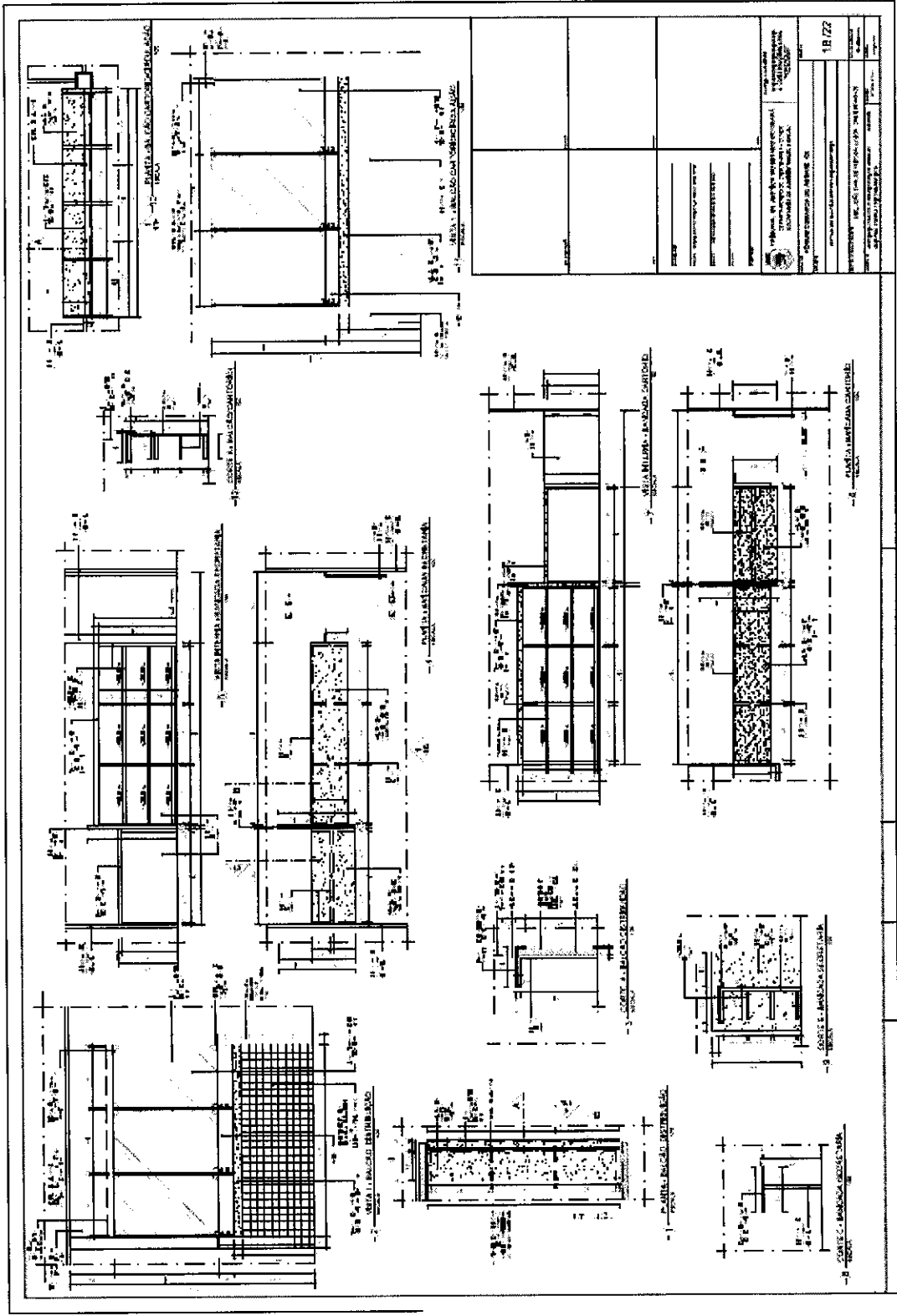





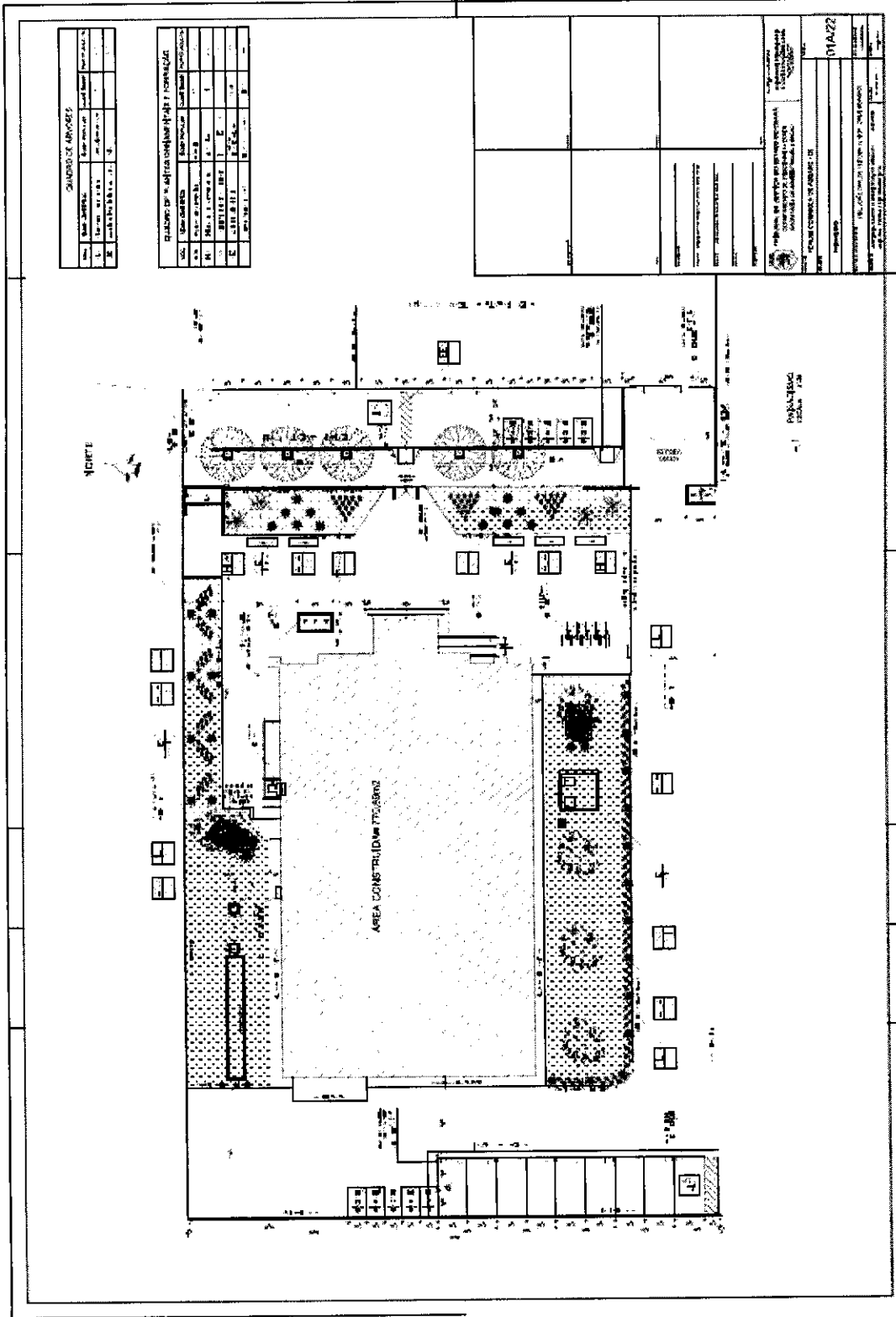

**QUADRO DE ANÁLISE**

Item	Descrição	Quantidade	Valor Unitário	Valor Total
1	...	...	...	...
2	...	...	...	...

**PLANO DE MANUTENÇÃO DE MATERIAIS E SERVIÇOS**

Item	Descrição	Quantidade	Valor Unitário	Valor Total
1	...	...	...	...
2	...	...	...	...

INSTITUTO DE LICITAÇÃO  
 SECRETARIA DE LICITAÇÃO  
 SECRETARIA DE LICITAÇÃO  
 SECRETARIA DE LICITAÇÃO

Nº: 01/2013  
 DATA: 01/02/2013

ASSARÉ - PERNAMBUCO

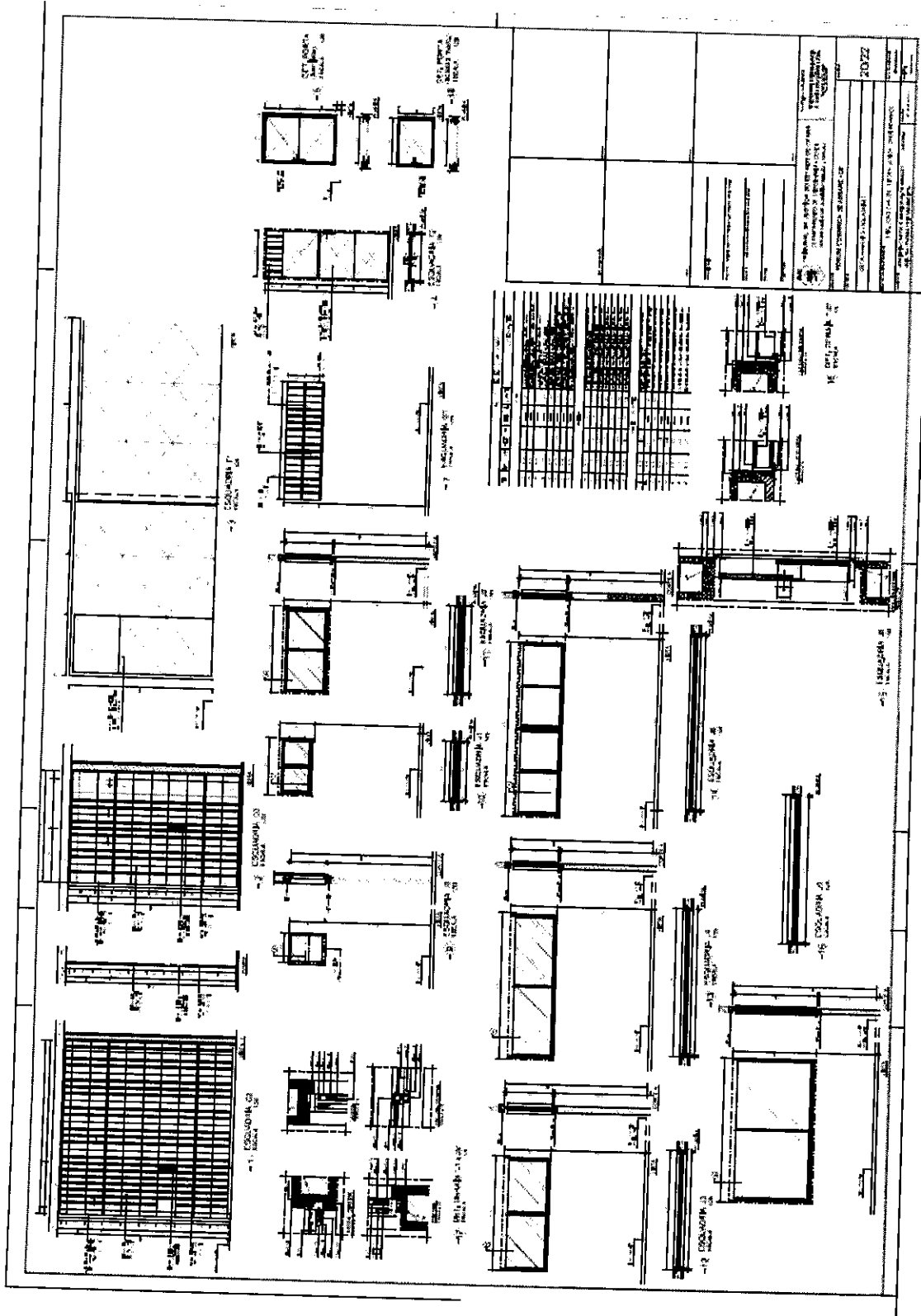

*[Handwritten signature]*

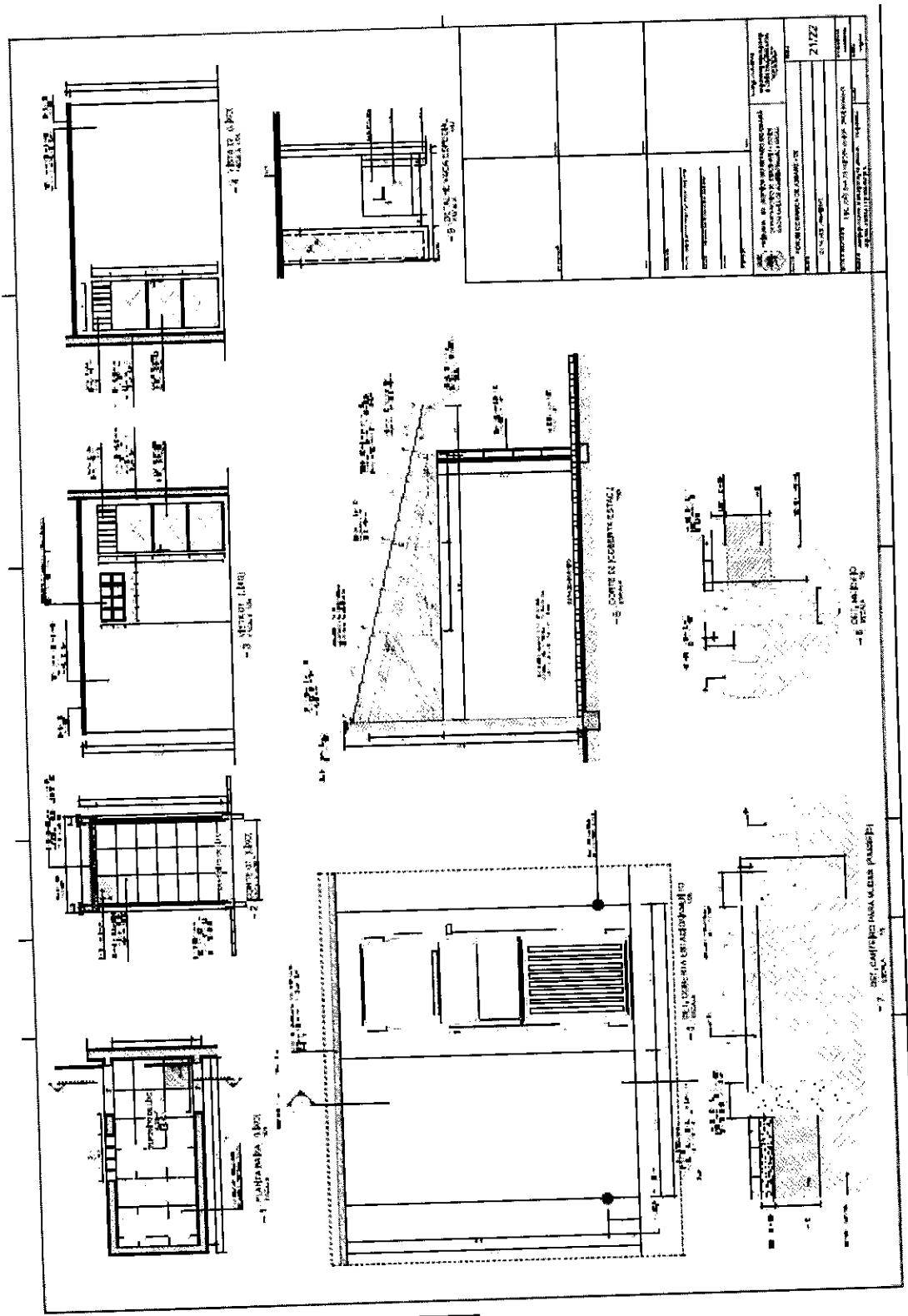

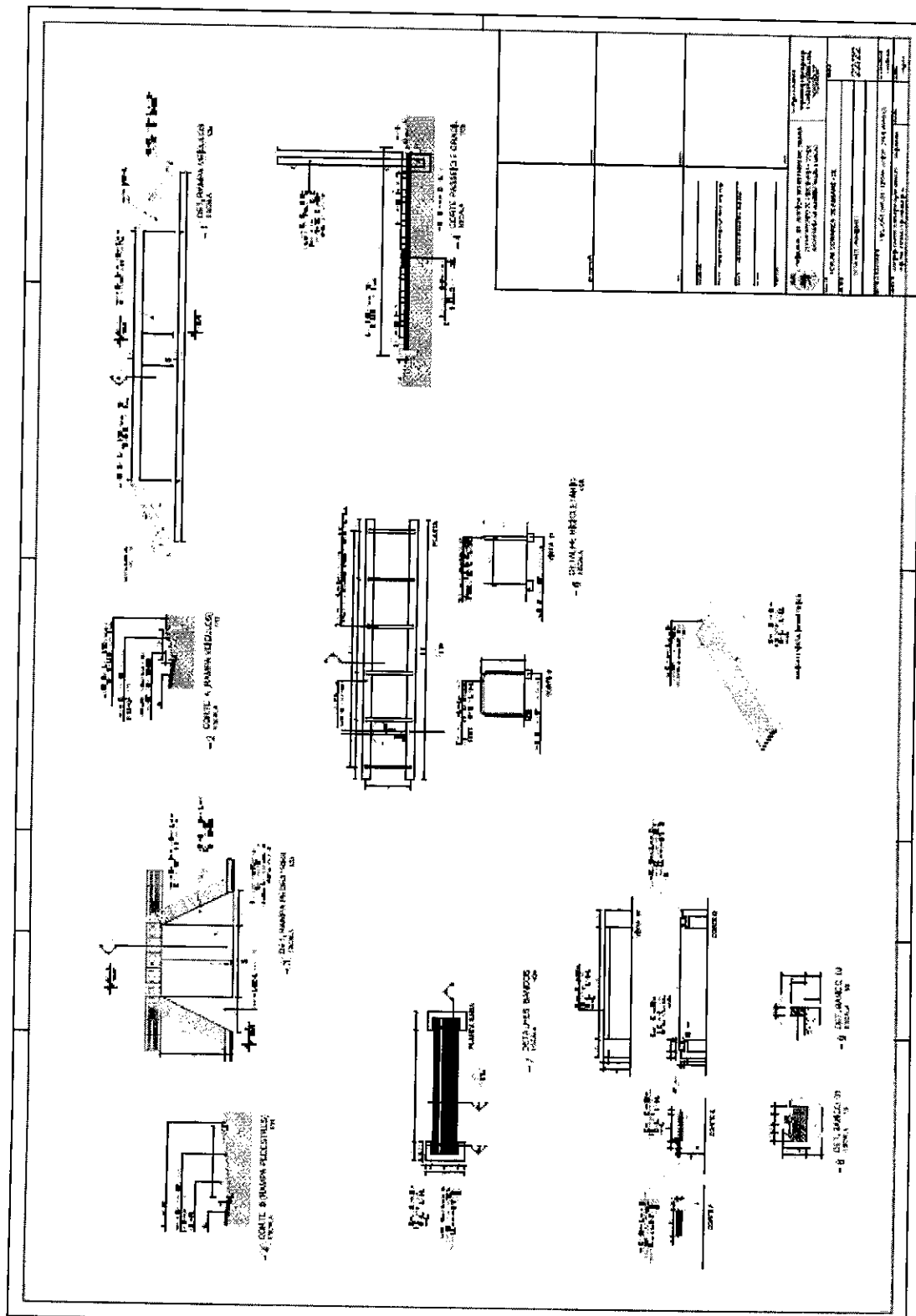

25

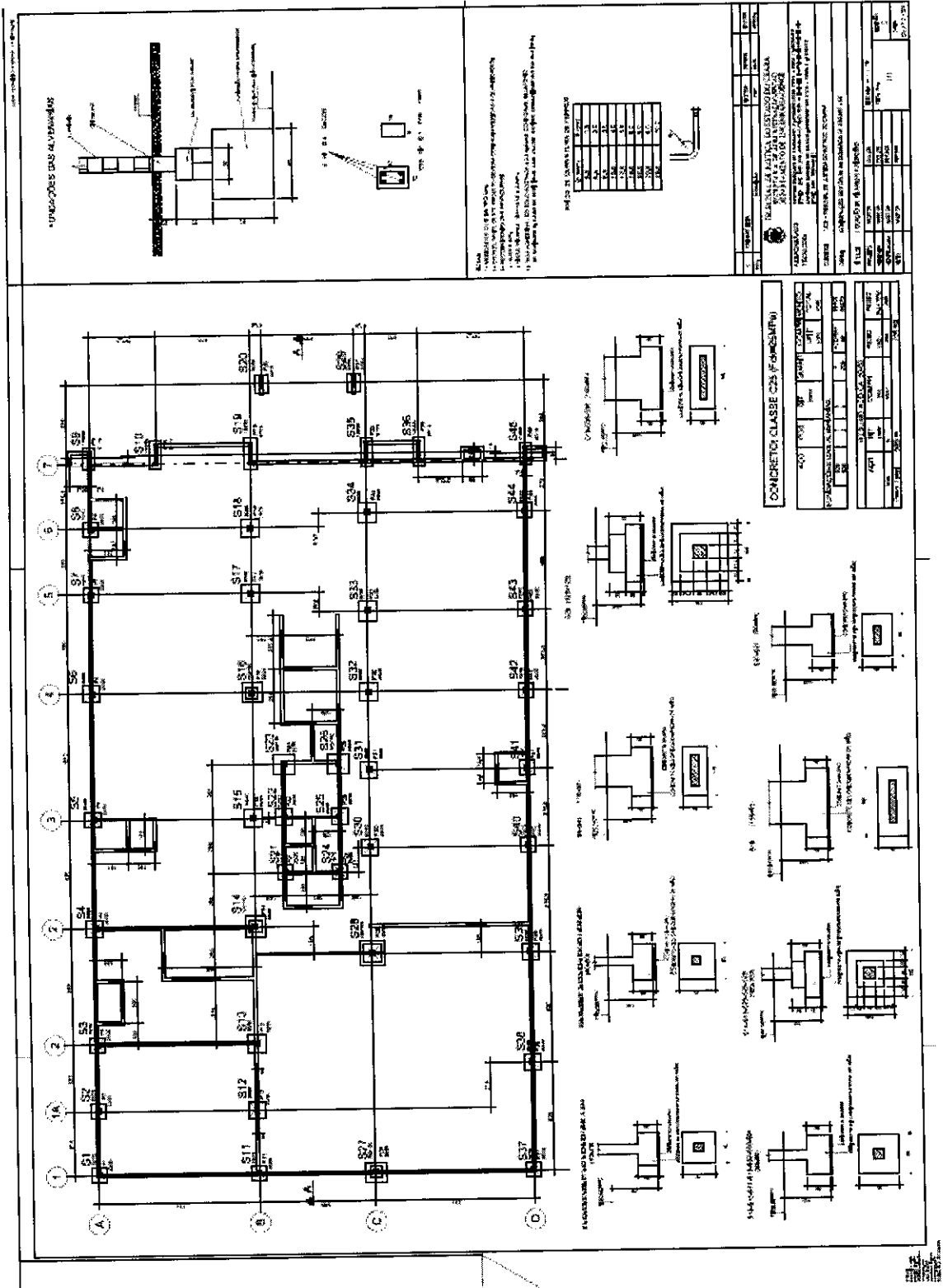

1. UNIDADES DAS ALVENARIAS

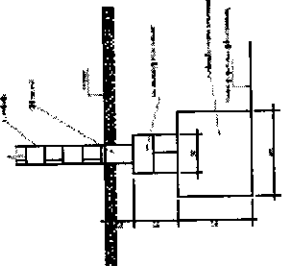

TIPO	QUANTIDADE	UNIDADE
1	100	m³
2	200	m³
3	300	m³
4	400	m³
5	500	m³
6	600	m³
7	700	m³
8	800	m³
9	900	m³
10	1000	m³

1. UNIDADES DAS ALVENARIAS  
 2. UNIDADES DAS ALVENARIAS  
 3. UNIDADES DAS ALVENARIAS  
 4. UNIDADES DAS ALVENARIAS  
 5. UNIDADES DAS ALVENARIAS  
 6. UNIDADES DAS ALVENARIAS  
 7. UNIDADES DAS ALVENARIAS  
 8. UNIDADES DAS ALVENARIAS  
 9. UNIDADES DAS ALVENARIAS  
 10. UNIDADES DAS ALVENARIAS

ITEM	DESCRIÇÃO	UNIDADE	QUANTIDADE	VALOR UNITÁRIO	VALOR TOTAL
1	...	...	...	...	...
2	...	...	...	...	...
3	...	...	...	...	...
4	...	...	...	...	...
5	...	...	...	...	...
6	...	...	...	...	...
7	...	...	...	...	...
8	...	...	...	...	...
9	...	...	...	...	...
10	...	...	...	...	...

CONCRETO CLASSE C25 (F-18000-MFV)

ITEM	DESCRIÇÃO	UNIDADE	QUANTIDADE	VALOR UNITÁRIO	VALOR TOTAL
1	...	...	...	...	...
2	...	...	...	...	...
3	...	...	...	...	...
4	...	...	...	...	...
5	...	...	...	...	...
6	...	...	...	...	...
7	...	...	...	...	...
8	...	...	...	...	...
9	...	...	...	...	...
10	...	...	...	...	...





<p>VALORES DAS DIMENSÕES</p> <table border="1"> <tr><th>ITEM</th><th>UNIDADE</th><th>VALOR</th></tr> <tr><td>1</td><td>m</td><td>1,00</td></tr> <tr><td>2</td><td>m</td><td>1,00</td></tr> <tr><td>3</td><td>m</td><td>1,00</td></tr> <tr><td>4</td><td>m</td><td>1,00</td></tr> <tr><td>5</td><td>m</td><td>1,00</td></tr> <tr><td>6</td><td>m</td><td>1,00</td></tr> <tr><td>7</td><td>m</td><td>1,00</td></tr> <tr><td>8</td><td>m</td><td>1,00</td></tr> <tr><td>9</td><td>m</td><td>1,00</td></tr> <tr><td>10</td><td>m</td><td>1,00</td></tr> <tr><td>11</td><td>m</td><td>1,00</td></tr> <tr><td>12</td><td>m</td><td>1,00</td></tr> <tr><td>13</td><td>m</td><td>1,00</td></tr> <tr><td>14</td><td>m</td><td>1,00</td></tr> <tr><td>15</td><td>m</td><td>1,00</td></tr> <tr><td>16</td><td>m</td><td>1,00</td></tr> <tr><td>17</td><td>m</td><td>1,00</td></tr> <tr><td>18</td><td>m</td><td>1,00</td></tr> <tr><td>19</td><td>m</td><td>1,00</td></tr> <tr><td>20</td><td>m</td><td>1,00</td></tr> <tr><td>21</td><td>m</td><td>1,00</td></tr> <tr><td>22</td><td>m</td><td>1,00</td></tr> <tr><td>23</td><td>m</td><td>1,00</td></tr> <tr><td>24</td><td>m</td><td>1,00</td></tr> <tr><td>25</td><td>m</td><td>1,00</td></tr> <tr><td>26</td><td>m</td><td>1,00</td></tr> <tr><td>27</td><td>m</td><td>1,00</td></tr> <tr><td>28</td><td>m</td><td>1,00</td></tr> <tr><td>29</td><td>m</td><td>1,00</td></tr> <tr><td>30</td><td>m</td><td>1,00</td></tr> <tr><td>31</td><td>m</td><td>1,00</td></tr> <tr><td>32</td><td>m</td><td>1,00</td></tr> <tr><td>33</td><td>m</td><td>1,00</td></tr> <tr><td>34</td><td>m</td><td>1,00</td></tr> <tr><td>35</td><td>m</td><td>1,00</td></tr> <tr><td>36</td><td>m</td><td>1,00</td></tr> <tr><td>37</td><td>m</td><td>1,00</td></tr> <tr><td>38</td><td>m</td><td>1,00</td></tr> <tr><td>39</td><td>m</td><td>1,00</td></tr> <tr><td>40</td><td>m</td><td>1,00</td></tr> <tr><td>41</td><td>m</td><td>1,00</td></tr> <tr><td>42</td><td>m</td><td>1,00</td></tr> <tr><td>43</td><td>m</td><td>1,00</td></tr> <tr><td>44</td><td>m</td><td>1,00</td></tr> <tr><td>45</td><td>m</td><td>1,00</td></tr> <tr><td>46</td><td>m</td><td>1,00</td></tr> <tr><td>47</td><td>m</td><td>1,00</td></tr> <tr><td>48</td><td>m</td><td>1,00</td></tr> <tr><td>49</td><td>m</td><td>1,00</td></tr> <tr><td>50</td><td>m</td><td>1,00</td></tr> </table>		ITEM	UNIDADE	VALOR	1	m	1,00	2	m	1,00	3	m	1,00	4	m	1,00	5	m	1,00	6	m	1,00	7	m	1,00	8	m	1,00	9	m	1,00	10	m	1,00	11	m	1,00	12	m	1,00	13	m	1,00	14	m	1,00	15	m	1,00	16	m	1,00	17	m	1,00	18	m	1,00	19	m	1,00	20	m	1,00	21	m	1,00	22	m	1,00	23	m	1,00	24	m	1,00	25	m	1,00	26	m	1,00	27	m	1,00	28	m	1,00	29	m	1,00	30	m	1,00	31	m	1,00	32	m	1,00	33	m	1,00	34	m	1,00	35	m	1,00	36	m	1,00	37	m	1,00	38	m	1,00	39	m	1,00	40	m	1,00	41	m	1,00	42	m	1,00	43	m	1,00	44	m	1,00	45	m	1,00	46	m	1,00	47	m	1,00	48	m	1,00	49	m	1,00	50	m	1,00	<p>VALORES DAS DIMENSÕES</p> <table border="1"> <tr><th>ITEM</th><th>UNIDADE</th><th>VALOR</th></tr> <tr><td>1</td><td>m</td><td>1,00</td></tr> <tr><td>2</td><td>m</td><td>1,00</td></tr> <tr><td>3</td><td>m</td><td>1,00</td></tr> <tr><td>4</td><td>m</td><td>1,00</td></tr> <tr><td>5</td><td>m</td><td>1,00</td></tr> <tr><td>6</td><td>m</td><td>1,00</td></tr> <tr><td>7</td><td>m</td><td>1,00</td></tr> <tr><td>8</td><td>m</td><td>1,00</td></tr> <tr><td>9</td><td>m</td><td>1,00</td></tr> <tr><td>10</td><td>m</td><td>1,00</td></tr> <tr><td>11</td><td>m</td><td>1,00</td></tr> <tr><td>12</td><td>m</td><td>1,00</td></tr> <tr><td>13</td><td>m</td><td>1,00</td></tr> <tr><td>14</td><td>m</td><td>1,00</td></tr> <tr><td>15</td><td>m</td><td>1,00</td></tr> <tr><td>16</td><td>m</td><td>1,00</td></tr> <tr><td>17</td><td>m</td><td>1,00</td></tr> <tr><td>18</td><td>m</td><td>1,00</td></tr> <tr><td>19</td><td>m</td><td>1,00</td></tr> <tr><td>20</td><td>m</td><td>1,00</td></tr> <tr><td>21</td><td>m</td><td>1,00</td></tr> <tr><td>22</td><td>m</td><td>1,00</td></tr> <tr><td>23</td><td>m</td><td>1,00</td></tr> <tr><td>24</td><td>m</td><td>1,00</td></tr> <tr><td>25</td><td>m</td><td>1,00</td></tr> <tr><td>26</td><td>m</td><td>1,00</td></tr> <tr><td>27</td><td>m</td><td>1,00</td></tr> <tr><td>28</td><td>m</td><td>1,00</td></tr> <tr><td>29</td><td>m</td><td>1,00</td></tr> <tr><td>30</td><td>m</td><td>1,00</td></tr> <tr><td>31</td><td>m</td><td>1,00</td></tr> <tr><td>32</td><td>m</td><td>1,00</td></tr> <tr><td>33</td><td>m</td><td>1,00</td></tr> <tr><td>34</td><td>m</td><td>1,00</td></tr> <tr><td>35</td><td>m</td><td>1,00</td></tr> <tr><td>36</td><td>m</td><td>1,00</td></tr> <tr><td>37</td><td>m</td><td>1,00</td></tr> <tr><td>38</td><td>m</td><td>1,00</td></tr> <tr><td>39</td><td>m</td><td>1,00</td></tr> <tr><td>40</td><td>m</td><td>1,00</td></tr> <tr><td>41</td><td>m</td><td>1,00</td></tr> <tr><td>42</td><td>m</td><td>1,00</td></tr> <tr><td>43</td><td>m</td><td>1,00</td></tr> <tr><td>44</td><td>m</td><td>1,00</td></tr> <tr><td>45</td><td>m</td><td>1,00</td></tr> <tr><td>46</td><td>m</td><td>1,00</td></tr> <tr><td>47</td><td>m</td><td>1,00</td></tr> <tr><td>48</td><td>m</td><td>1,00</td></tr> <tr><td>49</td><td>m</td><td>1,00</td></tr> <tr><td>50</td><td>m</td><td>1,00</td></tr> </table>	ITEM	UNIDADE	VALOR	1	m	1,00	2	m	1,00	3	m	1,00	4	m	1,00	5	m	1,00	6	m	1,00	7	m	1,00	8	m	1,00	9	m	1,00	10	m	1,00	11	m	1,00	12	m	1,00	13	m	1,00	14	m	1,00	15	m	1,00	16	m	1,00	17	m	1,00	18	m	1,00	19	m	1,00	20	m	1,00	21	m	1,00	22	m	1,00	23	m	1,00	24	m	1,00	25	m	1,00	26	m	1,00	27	m	1,00	28	m	1,00	29	m	1,00	30	m	1,00	31	m	1,00	32	m	1,00	33	m	1,00	34	m	1,00	35	m	1,00	36	m	1,00	37	m	1,00	38	m	1,00	39	m	1,00	40	m	1,00	41	m	1,00	42	m	1,00	43	m	1,00	44	m	1,00	45	m	1,00	46	m	1,00	47	m	1,00	48	m	1,00	49	m	1,00	50	m	1,00
ITEM	UNIDADE	VALOR																																																																																																																																																																																																																																																																																																																		
1	m	1,00																																																																																																																																																																																																																																																																																																																		
2	m	1,00																																																																																																																																																																																																																																																																																																																		
3	m	1,00																																																																																																																																																																																																																																																																																																																		
4	m	1,00																																																																																																																																																																																																																																																																																																																		
5	m	1,00																																																																																																																																																																																																																																																																																																																		
6	m	1,00																																																																																																																																																																																																																																																																																																																		
7	m	1,00																																																																																																																																																																																																																																																																																																																		
8	m	1,00																																																																																																																																																																																																																																																																																																																		
9	m	1,00																																																																																																																																																																																																																																																																																																																		
10	m	1,00																																																																																																																																																																																																																																																																																																																		
11	m	1,00																																																																																																																																																																																																																																																																																																																		
12	m	1,00																																																																																																																																																																																																																																																																																																																		
13	m	1,00																																																																																																																																																																																																																																																																																																																		
14	m	1,00																																																																																																																																																																																																																																																																																																																		
15	m	1,00																																																																																																																																																																																																																																																																																																																		
16	m	1,00																																																																																																																																																																																																																																																																																																																		
17	m	1,00																																																																																																																																																																																																																																																																																																																		
18	m	1,00																																																																																																																																																																																																																																																																																																																		
19	m	1,00																																																																																																																																																																																																																																																																																																																		
20	m	1,00																																																																																																																																																																																																																																																																																																																		
21	m	1,00																																																																																																																																																																																																																																																																																																																		
22	m	1,00																																																																																																																																																																																																																																																																																																																		
23	m	1,00																																																																																																																																																																																																																																																																																																																		
24	m	1,00																																																																																																																																																																																																																																																																																																																		
25	m	1,00																																																																																																																																																																																																																																																																																																																		
26	m	1,00																																																																																																																																																																																																																																																																																																																		
27	m	1,00																																																																																																																																																																																																																																																																																																																		
28	m	1,00																																																																																																																																																																																																																																																																																																																		
29	m	1,00																																																																																																																																																																																																																																																																																																																		
30	m	1,00																																																																																																																																																																																																																																																																																																																		
31	m	1,00																																																																																																																																																																																																																																																																																																																		
32	m	1,00																																																																																																																																																																																																																																																																																																																		
33	m	1,00																																																																																																																																																																																																																																																																																																																		
34	m	1,00																																																																																																																																																																																																																																																																																																																		
35	m	1,00																																																																																																																																																																																																																																																																																																																		
36	m	1,00																																																																																																																																																																																																																																																																																																																		
37	m	1,00																																																																																																																																																																																																																																																																																																																		
38	m	1,00																																																																																																																																																																																																																																																																																																																		
39	m	1,00																																																																																																																																																																																																																																																																																																																		
40	m	1,00																																																																																																																																																																																																																																																																																																																		
41	m	1,00																																																																																																																																																																																																																																																																																																																		
42	m	1,00																																																																																																																																																																																																																																																																																																																		
43	m	1,00																																																																																																																																																																																																																																																																																																																		
44	m	1,00																																																																																																																																																																																																																																																																																																																		
45	m	1,00																																																																																																																																																																																																																																																																																																																		
46	m	1,00																																																																																																																																																																																																																																																																																																																		
47	m	1,00																																																																																																																																																																																																																																																																																																																		
48	m	1,00																																																																																																																																																																																																																																																																																																																		
49	m	1,00																																																																																																																																																																																																																																																																																																																		
50	m	1,00																																																																																																																																																																																																																																																																																																																		
ITEM	UNIDADE	VALOR																																																																																																																																																																																																																																																																																																																		
1	m	1,00																																																																																																																																																																																																																																																																																																																		
2	m	1,00																																																																																																																																																																																																																																																																																																																		
3	m	1,00																																																																																																																																																																																																																																																																																																																		
4	m	1,00																																																																																																																																																																																																																																																																																																																		
5	m	1,00																																																																																																																																																																																																																																																																																																																		
6	m	1,00																																																																																																																																																																																																																																																																																																																		
7	m	1,00																																																																																																																																																																																																																																																																																																																		
8	m	1,00																																																																																																																																																																																																																																																																																																																		
9	m	1,00																																																																																																																																																																																																																																																																																																																		
10	m	1,00																																																																																																																																																																																																																																																																																																																		
11	m	1,00																																																																																																																																																																																																																																																																																																																		
12	m	1,00																																																																																																																																																																																																																																																																																																																		
13	m	1,00																																																																																																																																																																																																																																																																																																																		
14	m	1,00																																																																																																																																																																																																																																																																																																																		
15	m	1,00																																																																																																																																																																																																																																																																																																																		
16	m	1,00																																																																																																																																																																																																																																																																																																																		
17	m	1,00																																																																																																																																																																																																																																																																																																																		
18	m	1,00																																																																																																																																																																																																																																																																																																																		
19	m	1,00																																																																																																																																																																																																																																																																																																																		
20	m	1,00																																																																																																																																																																																																																																																																																																																		
21	m	1,00																																																																																																																																																																																																																																																																																																																		
22	m	1,00																																																																																																																																																																																																																																																																																																																		
23	m	1,00																																																																																																																																																																																																																																																																																																																		
24	m	1,00																																																																																																																																																																																																																																																																																																																		
25	m	1,00																																																																																																																																																																																																																																																																																																																		
26	m	1,00																																																																																																																																																																																																																																																																																																																		
27	m	1,00																																																																																																																																																																																																																																																																																																																		
28	m	1,00																																																																																																																																																																																																																																																																																																																		
29	m	1,00																																																																																																																																																																																																																																																																																																																		
30	m	1,00																																																																																																																																																																																																																																																																																																																		
31	m	1,00																																																																																																																																																																																																																																																																																																																		
32	m	1,00																																																																																																																																																																																																																																																																																																																		
33	m	1,00																																																																																																																																																																																																																																																																																																																		
34	m	1,00																																																																																																																																																																																																																																																																																																																		
35	m	1,00																																																																																																																																																																																																																																																																																																																		
36	m	1,00																																																																																																																																																																																																																																																																																																																		
37	m	1,00																																																																																																																																																																																																																																																																																																																		
38	m	1,00																																																																																																																																																																																																																																																																																																																		
39	m	1,00																																																																																																																																																																																																																																																																																																																		
40	m	1,00																																																																																																																																																																																																																																																																																																																		
41	m	1,00																																																																																																																																																																																																																																																																																																																		
42	m	1,00																																																																																																																																																																																																																																																																																																																		
43	m	1,00																																																																																																																																																																																																																																																																																																																		
44	m	1,00																																																																																																																																																																																																																																																																																																																		
45	m	1,00																																																																																																																																																																																																																																																																																																																		
46	m	1,00																																																																																																																																																																																																																																																																																																																		
47	m	1,00																																																																																																																																																																																																																																																																																																																		
48	m	1,00																																																																																																																																																																																																																																																																																																																		
49	m	1,00																																																																																																																																																																																																																																																																																																																		
50	m	1,00																																																																																																																																																																																																																																																																																																																		

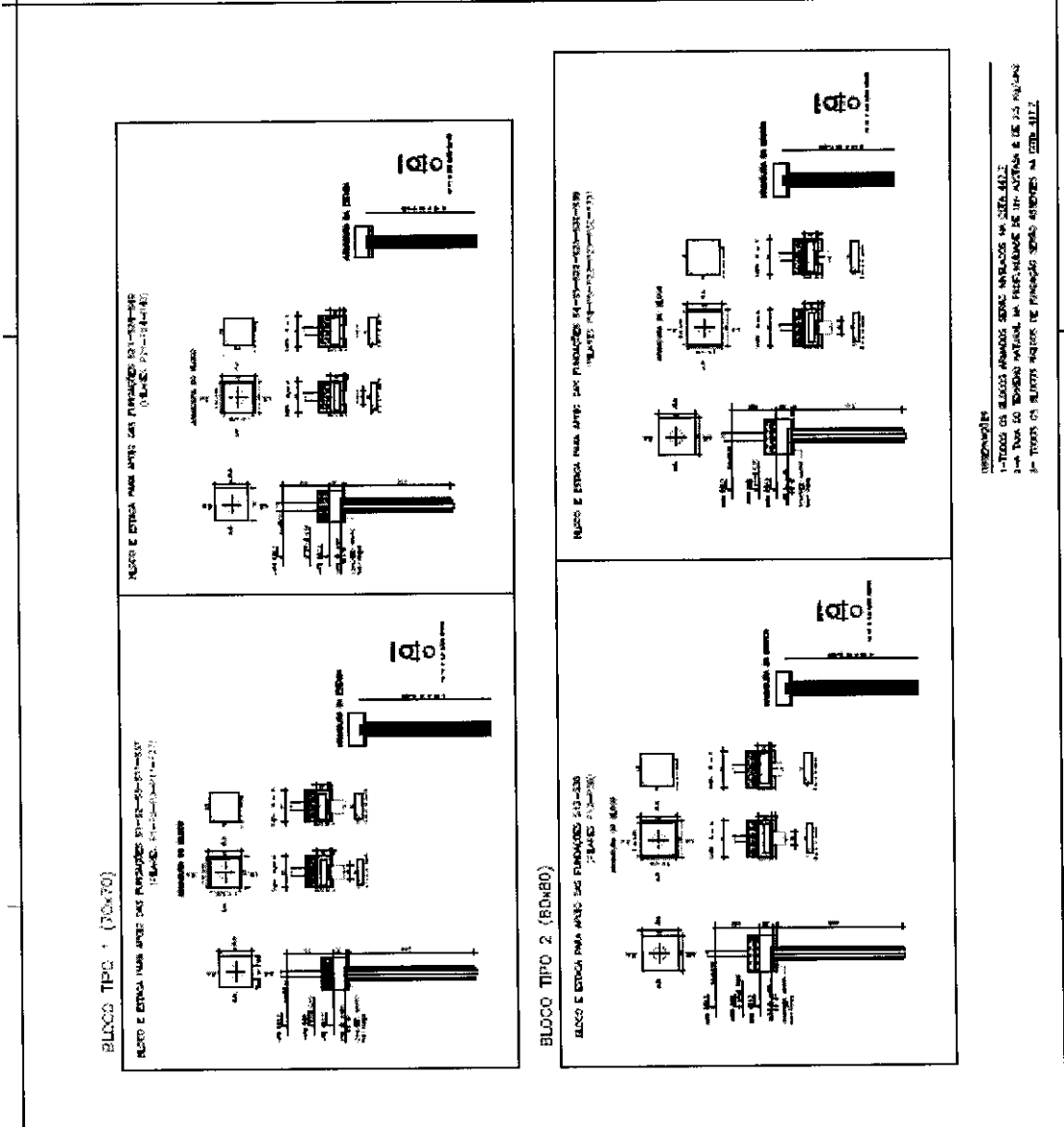

1- TUDO OS BLOCOS ARMADOS SERÃO ARMADOS EM SEÇÃO 4x4.  
 2- TUDO OS BLOCOS ARMADOS EM SEÇÃO 4x4 SERÃO ARMADOS EM SEÇÃO 4x4.  
 3- TUDO OS BLOCOS ARMADOS EM SEÇÃO 4x4 SERÃO ARMADOS EM SEÇÃO 4x4.

1- TUDO OS BLOCOS ARMADOS SERÃO ARMADOS EM SEÇÃO 4x4.  
 2- TUDO OS BLOCOS ARMADOS EM SEÇÃO 4x4 SERÃO ARMADOS EM SEÇÃO 4x4.  
 3- TUDO OS BLOCOS ARMADOS EM SEÇÃO 4x4 SERÃO ARMADOS EM SEÇÃO 4x4.

**BLOCO TIPO 3 (100x100)**

BLOCO E ESTRCA PARA ABRE DA FUNDIÇÃO 314  
(100x100)

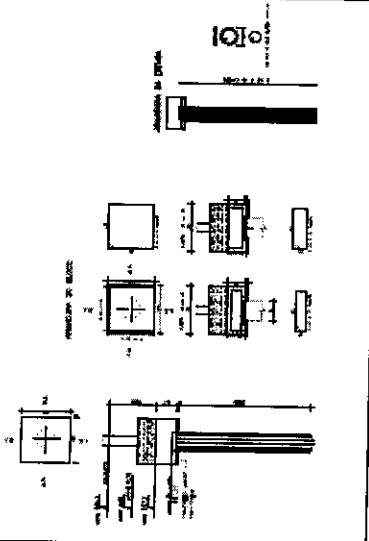

BLOCO E ESTRCA PARA ABRE DA FUNDIÇÃO 314  
(100x100)

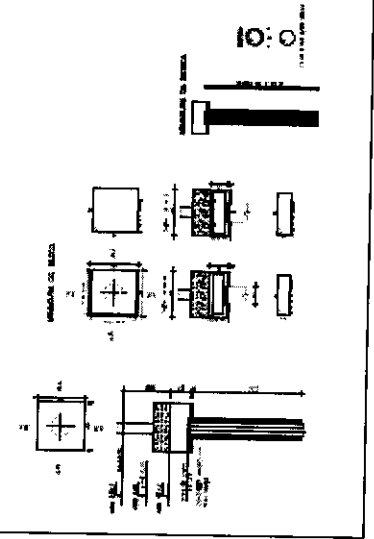

**BLOCO TIPO 4 (90x90)**

BLOCO E ESTRCA PARA ABRE DA FUNDIÇÃO 314  
(90x90)

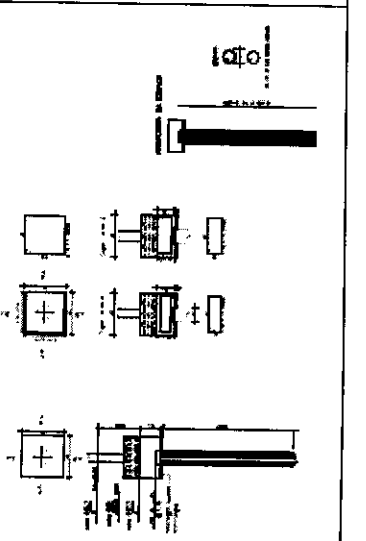

BLOCO E ESTRCA PARA ABRE DA FUNDIÇÃO 314  
(90x90)

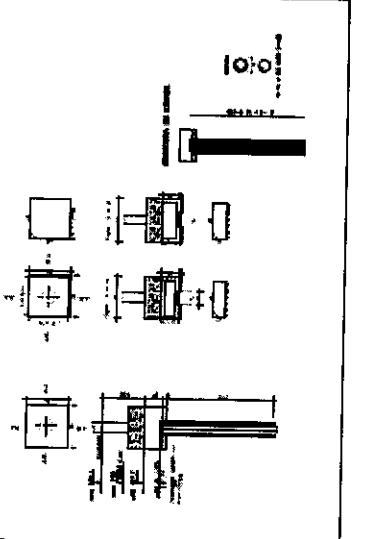

LEGENDA:  
1- TUBO DE ALUMINIO 2000x1000x100  
2- TUBO DE ALUMINIO 2000x1000x100  
3- TUBO DE ALUMINIO 2000x1000x100

NO. LISTA DE MATERIAL NO PROJETO 31-14

1- TUBO DE ALUMINIO 2000x1000x100  
2- TUBO DE ALUMINIO 2000x1000x100  
3- TUBO DE ALUMINIO 2000x1000x100

QTD	DESCRIÇÃO	UNID	VALOR
1	TUBO DE ALUMINIO 2000x1000x100	UNID	100,00
2	TUBO DE ALUMINIO 2000x1000x100	UNID	100,00
3	TUBO DE ALUMINIO 2000x1000x100	UNID	100,00

20

ITEM	QUANTIDADE	UNIDADE	VALOR UNITARIO	VALOR TOTAL
1	1	UNID	100,00	100,00
2	1	UNID	100,00	100,00
3	1	UNID	100,00	100,00

*[Handwritten signature]*



Proj. de Engenharia / 13/2013

NOTA DE MATERIAL Nº 02/2013 01/13

**BLOCO TIPO 5 (125x125)**

MODELO E BORDA PARA ABAS DE FUNDIÇÃO EM CIMENTO PORTLAND

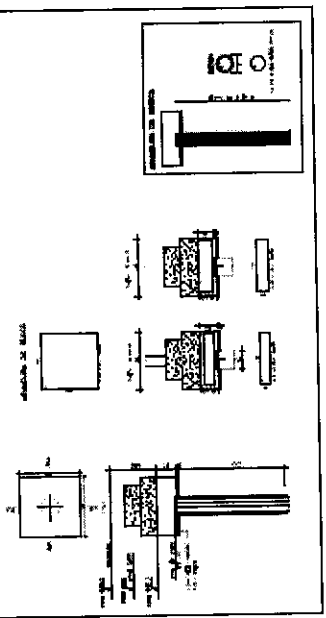

- NOTAS:
- 1 - OBRAS DE FUNDIÇÃO EM CIMENTO PORTLAND.
  - 2 - OBRAS DE FUNDIÇÃO EM CIMENTO PORTLAND.
  - 3 - OBRAS DE FUNDIÇÃO EM CIMENTO PORTLAND.
  - 4 - OBRAS DE FUNDIÇÃO EM CIMENTO PORTLAND.
  - 5 - OBRAS DE FUNDIÇÃO EM CIMENTO PORTLAND.

ÍNDICE DE QUANTIDADES DE SERVIÇOS

QUANTIDADE	DESCRIÇÃO
1	125x125
2	125x125
3	125x125
4	125x125
5	125x125
6	125x125
7	125x125
8	125x125
9	125x125
10	125x125
11	125x125
12	125x125
13	125x125
14	125x125
15	125x125
16	125x125
17	125x125
18	125x125
19	125x125
20	125x125
21	125x125
22	125x125
23	125x125
24	125x125
25	125x125
26	125x125
27	125x125
28	125x125
29	125x125
30	125x125
31	125x125
32	125x125
33	125x125
34	125x125
35	125x125
36	125x125
37	125x125
38	125x125
39	125x125
40	125x125
41	125x125
42	125x125
43	125x125
44	125x125
45	125x125
46	125x125
47	125x125
48	125x125
49	125x125
50	125x125

CONCRETO 20 MPa

ITEM	QUANTIDADE	UNIDADE	VALOR UNITÁRIO	VALOR TOTAL
1	1	m³	120,00	120,00
2	1	m³	120,00	120,00
3	1	m³	120,00	120,00
4	1	m³	120,00	120,00
5	1	m³	120,00	120,00
6	1	m³	120,00	120,00
7	1	m³	120,00	120,00
8	1	m³	120,00	120,00
9	1	m³	120,00	120,00
10	1	m³	120,00	120,00
11	1	m³	120,00	120,00
12	1	m³	120,00	120,00
13	1	m³	120,00	120,00
14	1	m³	120,00	120,00
15	1	m³	120,00	120,00
16	1	m³	120,00	120,00
17	1	m³	120,00	120,00
18	1	m³	120,00	120,00
19	1	m³	120,00	120,00
20	1	m³	120,00	120,00
21	1	m³	120,00	120,00
22	1	m³	120,00	120,00
23	1	m³	120,00	120,00
24	1	m³	120,00	120,00
25	1	m³	120,00	120,00
26	1	m³	120,00	120,00
27	1	m³	120,00	120,00
28	1	m³	120,00	120,00
29	1	m³	120,00	120,00
30	1	m³	120,00	120,00
31	1	m³	120,00	120,00
32	1	m³	120,00	120,00
33	1	m³	120,00	120,00
34	1	m³	120,00	120,00
35	1	m³	120,00	120,00
36	1	m³	120,00	120,00
37	1	m³	120,00	120,00
38	1	m³	120,00	120,00
39	1	m³	120,00	120,00
40	1	m³	120,00	120,00
41	1	m³	120,00	120,00
42	1	m³	120,00	120,00
43	1	m³	120,00	120,00
44	1	m³	120,00	120,00
45	1	m³	120,00	120,00
46	1	m³	120,00	120,00
47	1	m³	120,00	120,00
48	1	m³	120,00	120,00
49	1	m³	120,00	120,00
50	1	m³	120,00	120,00

- CONDIÇÕES DE ENTREGA E INSTALAÇÃO:
- 1- OBRAS DE FUNDIÇÃO EM CIMENTO PORTLAND.
  - 2- OBRAS DE FUNDIÇÃO EM CIMENTO PORTLAND.
  - 3- OBRAS DE FUNDIÇÃO EM CIMENTO PORTLAND.



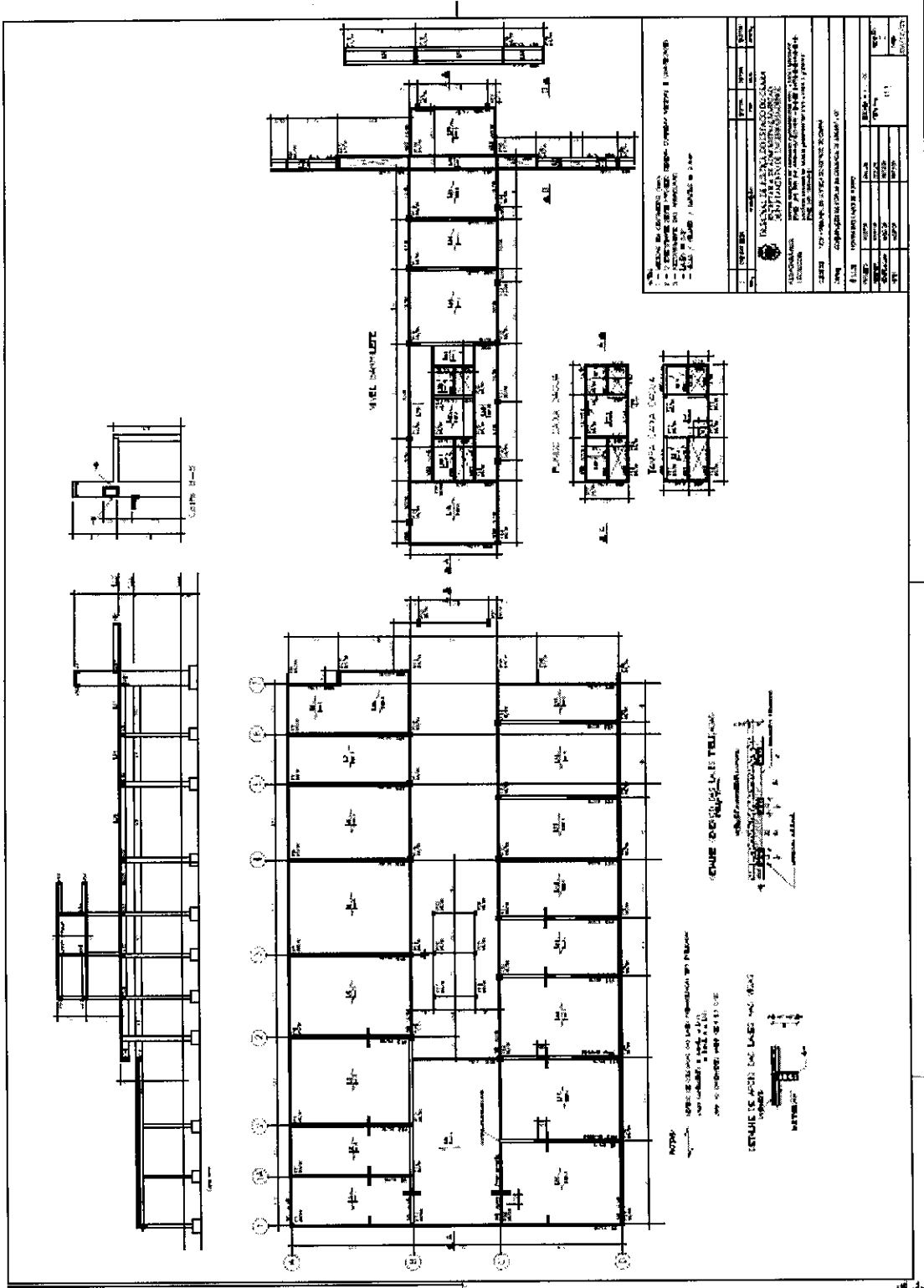

1 - MEMO DE CÁLCULO (VIA) - REGIM. COMP. REGIM. E. CARRETERIA  
 2 - MEMO DE CÁLCULO (VIA) - REGIM. COMP. REGIM. E. CARRETERIA  
 3 - MEMO DE CÁLCULO (VIA) - REGIM. COMP. REGIM. E. CARRETERIA  
 4 - MEMO DE CÁLCULO (VIA) - REGIM. COMP. REGIM. E. CARRETERIA

PROJ. ARQUITETÔNICO	PROJ. ELÉTRICO	PROJ. MECÂNICO	PROJ. HIDRÁULICO	PROJ. PAVIMENTAÇÃO	PROJ. SANEAMENTO	PROJ. VENTILAÇÃO	PROJ. INSTALAÇÃO DE EQUIPAMENTOS
PROJ. ARQUITETÔNICO	PROJ. ELÉTRICO	PROJ. MECÂNICO	PROJ. HIDRÁULICO	PROJ. PAVIMENTAÇÃO	PROJ. SANEAMENTO	PROJ. VENTILAÇÃO	PROJ. INSTALAÇÃO DE EQUIPAMENTOS
PROJ. ARQUITETÔNICO	PROJ. ELÉTRICO	PROJ. MECÂNICO	PROJ. HIDRÁULICO	PROJ. PAVIMENTAÇÃO	PROJ. SANEAMENTO	PROJ. VENTILAÇÃO	PROJ. INSTALAÇÃO DE EQUIPAMENTOS
PROJ. ARQUITETÔNICO	PROJ. ELÉTRICO	PROJ. MECÂNICO	PROJ. HIDRÁULICO	PROJ. PAVIMENTAÇÃO	PROJ. SANEAMENTO	PROJ. VENTILAÇÃO	PROJ. INSTALAÇÃO DE EQUIPAMENTOS
PROJ. ARQUITETÔNICO	PROJ. ELÉTRICO	PROJ. MECÂNICO	PROJ. HIDRÁULICO	PROJ. PAVIMENTAÇÃO	PROJ. SANEAMENTO	PROJ. VENTILAÇÃO	PROJ. INSTALAÇÃO DE EQUIPAMENTOS
PROJ. ARQUITETÔNICO	PROJ. ELÉTRICO	PROJ. MECÂNICO	PROJ. HIDRÁULICO	PROJ. PAVIMENTAÇÃO	PROJ. SANEAMENTO	PROJ. VENTILAÇÃO	PROJ. INSTALAÇÃO DE EQUIPAMENTOS
PROJ. ARQUITETÔNICO	PROJ. ELÉTRICO	PROJ. MECÂNICO	PROJ. HIDRÁULICO	PROJ. PAVIMENTAÇÃO	PROJ. SANEAMENTO	PROJ. VENTILAÇÃO	PROJ. INSTALAÇÃO DE EQUIPAMENTOS
PROJ. ARQUITETÔNICO	PROJ. ELÉTRICO	PROJ. MECÂNICO	PROJ. HIDRÁULICO	PROJ. PAVIMENTAÇÃO	PROJ. SANEAMENTO	PROJ. VENTILAÇÃO	PROJ. INSTALAÇÃO DE EQUIPAMENTOS
PROJ. ARQUITETÔNICO	PROJ. ELÉTRICO	PROJ. MECÂNICO	PROJ. HIDRÁULICO	PROJ. PAVIMENTAÇÃO	PROJ. SANEAMENTO	PROJ. VENTILAÇÃO	PROJ. INSTALAÇÃO DE EQUIPAMENTOS
PROJ. ARQUITETÔNICO	PROJ. ELÉTRICO	PROJ. MECÂNICO	PROJ. HIDRÁULICO	PROJ. PAVIMENTAÇÃO	PROJ. SANEAMENTO	PROJ. VENTILAÇÃO	PROJ. INSTALAÇÃO DE EQUIPAMENTOS

NOTAS:  
 1 - VERificar o alinhamento do terreno e a localização dos pontos de medição.  
 2 - O terreno é plano e não há necessidade de nivelamento.  
 3 - O terreno é plano e não há necessidade de nivelamento.  
 4 - O terreno é plano e não há necessidade de nivelamento.  
 5 - O terreno é plano e não há necessidade de nivelamento.  
 6 - O terreno é plano e não há necessidade de nivelamento.  
 7 - O terreno é plano e não há necessidade de nivelamento.  
 8 - O terreno é plano e não há necessidade de nivelamento.  
 9 - O terreno é plano e não há necessidade de nivelamento.  
 10 - O terreno é plano e não há necessidade de nivelamento.



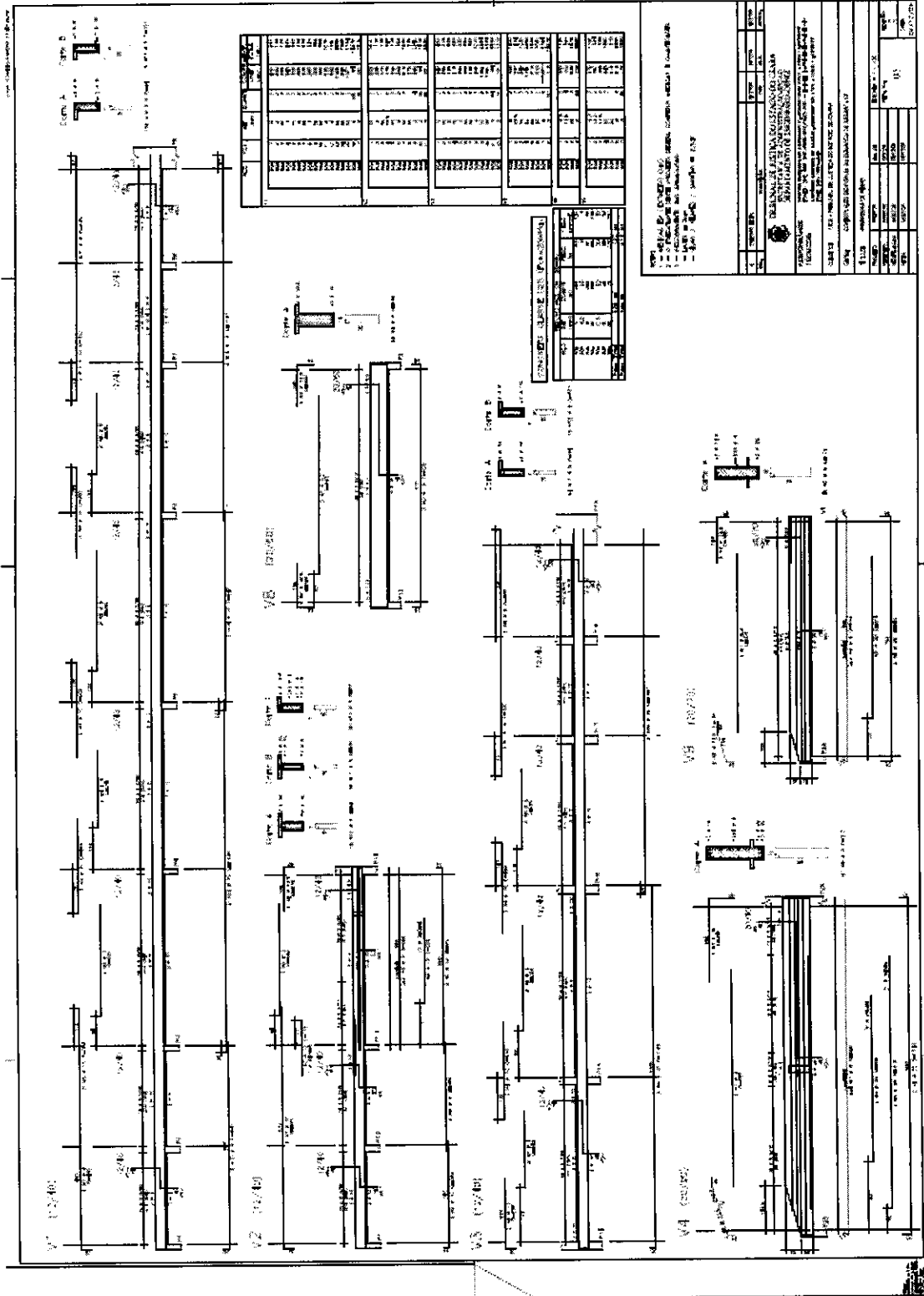

**LEGENDA:**

- 1 - ALVENARIA DE CIMENTO: 15 CM DE ESPESSURA
- 2 - ALVENARIA DE CIMENTO: 20 CM DE ESPESSURA
- 3 - ALVENARIA DE CIMENTO: 30 CM DE ESPESSURA

**DETALHAMENTO:**

**PORTAS:**

- 1 - PORTA DE ALUMÍNIO: 1,80 X 2,10 M
- 2 - PORTA DE ALUMÍNIO: 1,20 X 2,10 M
- 3 - PORTA DE ALUMÍNIO: 1,50 X 2,10 M

**JANÉLHAS:**

- 1 - JANELA DE ALUMÍNIO: 1,20 X 1,50 M
- 2 - JANELA DE ALUMÍNIO: 1,50 X 1,50 M
- 3 - JANELA DE ALUMÍNIO: 1,80 X 1,50 M
- 4 - JANELA DE ALUMÍNIO: 1,20 X 2,10 M

**ACABAMENTOS:**

- 1 - PISO DE CIMENTO: 15 CM DE ESPESSURA
- 2 - PISO DE CIMENTO: 20 CM DE ESPESSURA
- 3 - PISO DE CIMENTO: 30 CM DE ESPESSURA

**REVESTIMENTOS:**

- 1 - REVESTIMENTO DE CIMENTO: 15 CM DE ESPESSURA
- 2 - REVESTIMENTO DE CIMENTO: 20 CM DE ESPESSURA
- 3 - REVESTIMENTO DE CIMENTO: 30 CM DE ESPESSURA

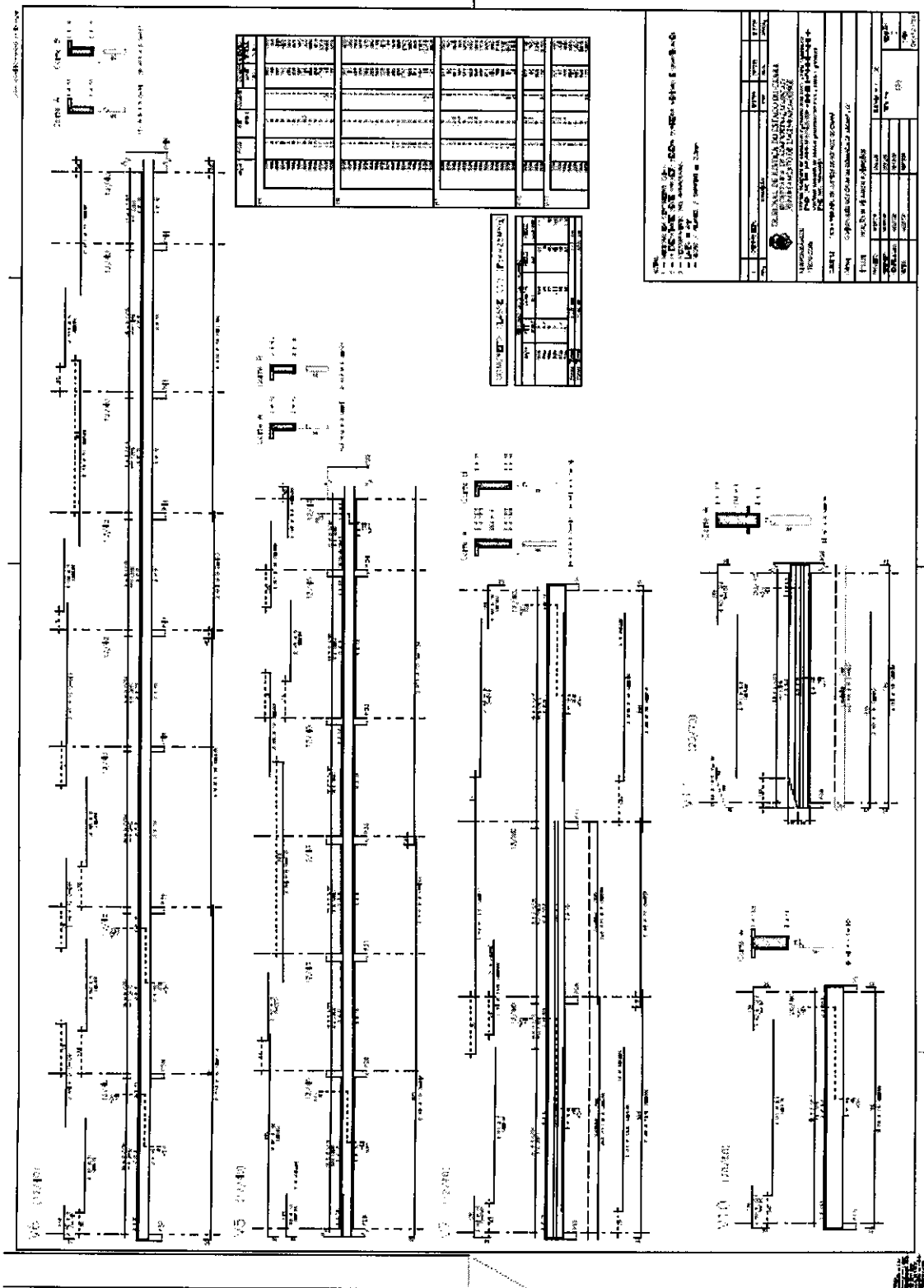

*[Handwritten signature]*

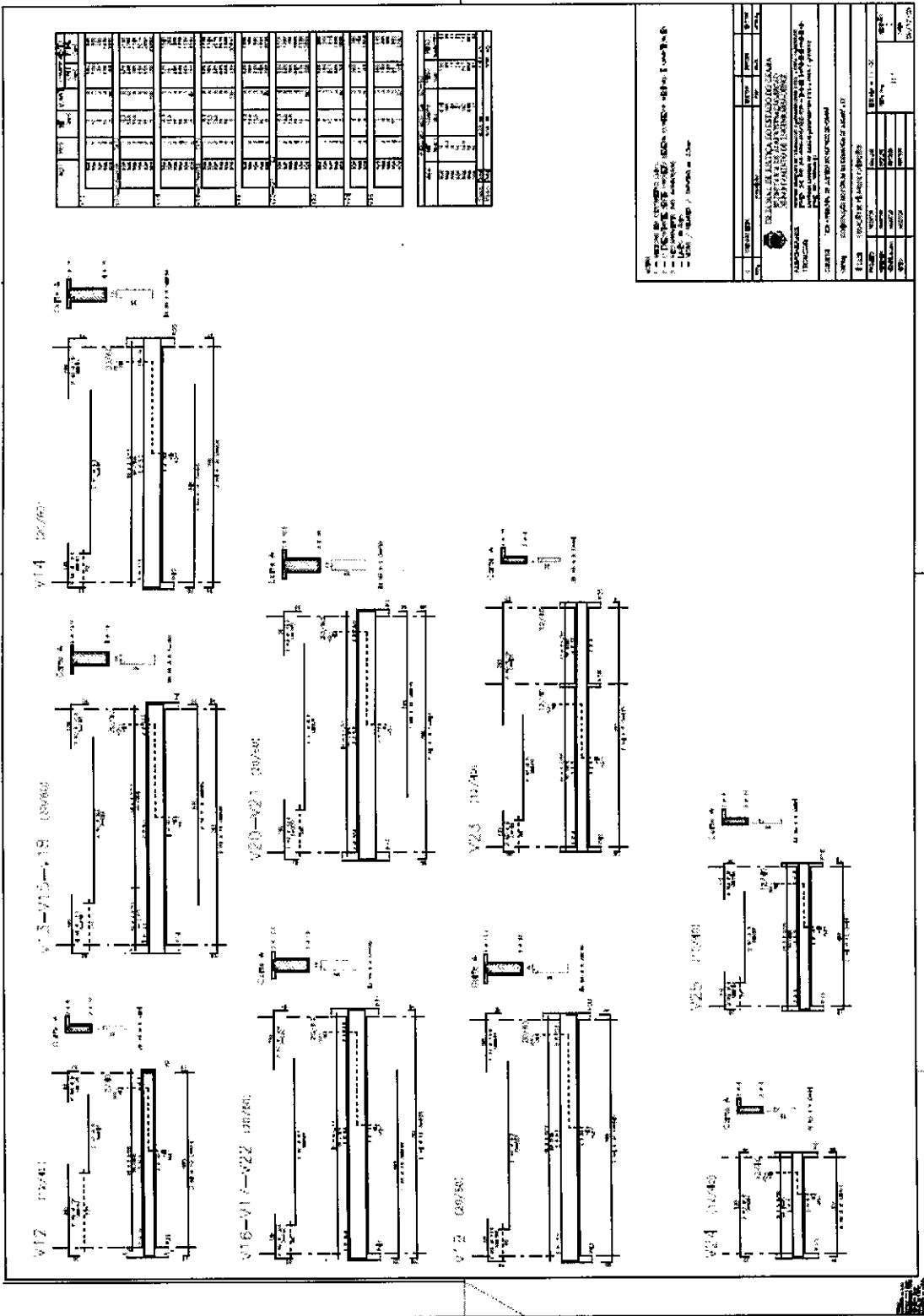

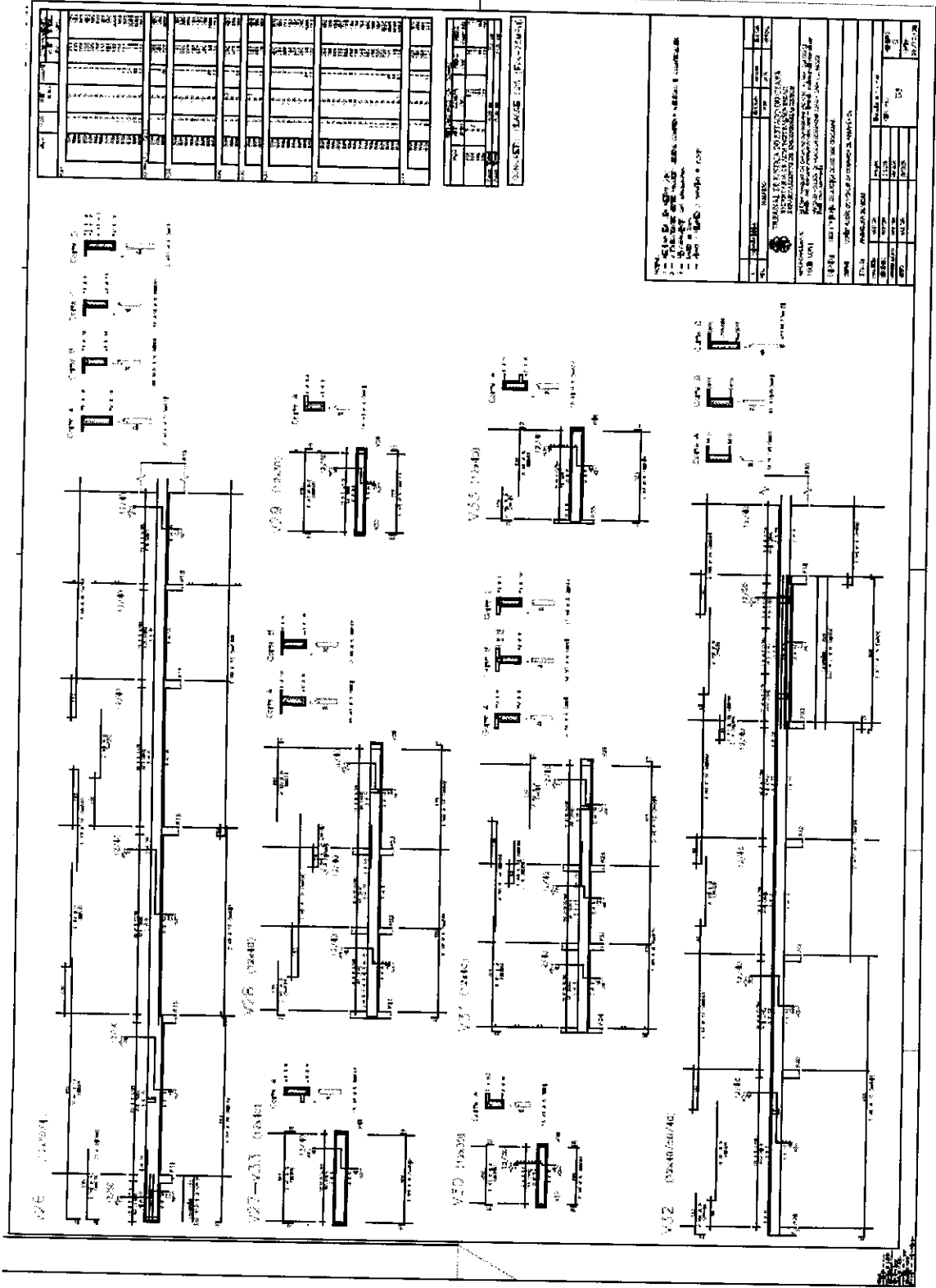

1 - VED. 10x20x20 (40x40)  
 2 - VED. 10x20x20 (40x40)  
 3 - VED. 10x20x20 (40x40)  
 4 - VED. 10x20x20 (40x40)  
 5 - VED. 10x20x20 (40x40)  
 6 - VED. 10x20x20 (40x40)  
 7 - VED. 10x20x20 (40x40)  
 8 - VED. 10x20x20 (40x40)  
 9 - VED. 10x20x20 (40x40)  
 10 - VED. 10x20x20 (40x40)  
 11 - VED. 10x20x20 (40x40)  
 12 - VED. 10x20x20 (40x40)  
 13 - VED. 10x20x20 (40x40)  
 14 - VED. 10x20x20 (40x40)  
 15 - VED. 10x20x20 (40x40)  
 16 - VED. 10x20x20 (40x40)  
 17 - VED. 10x20x20 (40x40)  
 18 - VED. 10x20x20 (40x40)  
 19 - VED. 10x20x20 (40x40)  
 20 - VED. 10x20x20 (40x40)  
 21 - VED. 10x20x20 (40x40)  
 22 - VED. 10x20x20 (40x40)  
 23 - VED. 10x20x20 (40x40)  
 24 - VED. 10x20x20 (40x40)  
 25 - VED. 10x20x20 (40x40)  
 26 - VED. 10x20x20 (40x40)  
 27 - VED. 10x20x20 (40x40)  
 28 - VED. 10x20x20 (40x40)  
 29 - VED. 10x20x20 (40x40)  
 30 - VED. 10x20x20 (40x40)  
 31 - VED. 10x20x20 (40x40)  
 32 - VED. 10x20x20 (40x40)  
 33 - VED. 10x20x20 (40x40)  
 34 - VED. 10x20x20 (40x40)  
 35 - VED. 10x20x20 (40x40)  
 36 - VED. 10x20x20 (40x40)  
 37 - VED. 10x20x20 (40x40)  
 38 - VED. 10x20x20 (40x40)  
 39 - VED. 10x20x20 (40x40)  
 40 - VED. 10x20x20 (40x40)  
 41 - VED. 10x20x20 (40x40)  
 42 - VED. 10x20x20 (40x40)  
 43 - VED. 10x20x20 (40x40)  
 44 - VED. 10x20x20 (40x40)  
 45 - VED. 10x20x20 (40x40)  
 46 - VED. 10x20x20 (40x40)  
 47 - VED. 10x20x20 (40x40)  
 48 - VED. 10x20x20 (40x40)  
 49 - VED. 10x20x20 (40x40)  
 50 - VED. 10x20x20 (40x40)  
 51 - VED. 10x20x20 (40x40)  
 52 - VED. 10x20x20 (40x40)  
 53 - VED. 10x20x20 (40x40)  
 54 - VED. 10x20x20 (40x40)  
 55 - VED. 10x20x20 (40x40)  
 56 - VED. 10x20x20 (40x40)  
 57 - VED. 10x20x20 (40x40)  
 58 - VED. 10x20x20 (40x40)  
 59 - VED. 10x20x20 (40x40)  
 60 - VED. 10x20x20 (40x40)  
 61 - VED. 10x20x20 (40x40)  
 62 - VED. 10x20x20 (40x40)  
 63 - VED. 10x20x20 (40x40)  
 64 - VED. 10x20x20 (40x40)  
 65 - VED. 10x20x20 (40x40)  
 66 - VED. 10x20x20 (40x40)  
 67 - VED. 10x20x20 (40x40)  
 68 - VED. 10x20x20 (40x40)  
 69 - VED. 10x20x20 (40x40)  
 70 - VED. 10x20x20 (40x40)  
 71 - VED. 10x20x20 (40x40)  
 72 - VED. 10x20x20 (40x40)  
 73 - VED. 10x20x20 (40x40)  
 74 - VED. 10x20x20 (40x40)  
 75 - VED. 10x20x20 (40x40)  
 76 - VED. 10x20x20 (40x40)  
 77 - VED. 10x20x20 (40x40)  
 78 - VED. 10x20x20 (40x40)  
 79 - VED. 10x20x20 (40x40)  
 80 - VED. 10x20x20 (40x40)  
 81 - VED. 10x20x20 (40x40)  
 82 - VED. 10x20x20 (40x40)  
 83 - VED. 10x20x20 (40x40)  
 84 - VED. 10x20x20 (40x40)  
 85 - VED. 10x20x20 (40x40)  
 86 - VED. 10x20x20 (40x40)  
 87 - VED. 10x20x20 (40x40)  
 88 - VED. 10x20x20 (40x40)  
 89 - VED. 10x20x20 (40x40)  
 90 - VED. 10x20x20 (40x40)  
 91 - VED. 10x20x20 (40x40)  
 92 - VED. 10x20x20 (40x40)  
 93 - VED. 10x20x20 (40x40)  
 94 - VED. 10x20x20 (40x40)  
 95 - VED. 10x20x20 (40x40)  
 96 - VED. 10x20x20 (40x40)  
 97 - VED. 10x20x20 (40x40)  
 98 - VED. 10x20x20 (40x40)  
 99 - VED. 10x20x20 (40x40)  
 100 - VED. 10x20x20 (40x40)

*[Handwritten signature]*



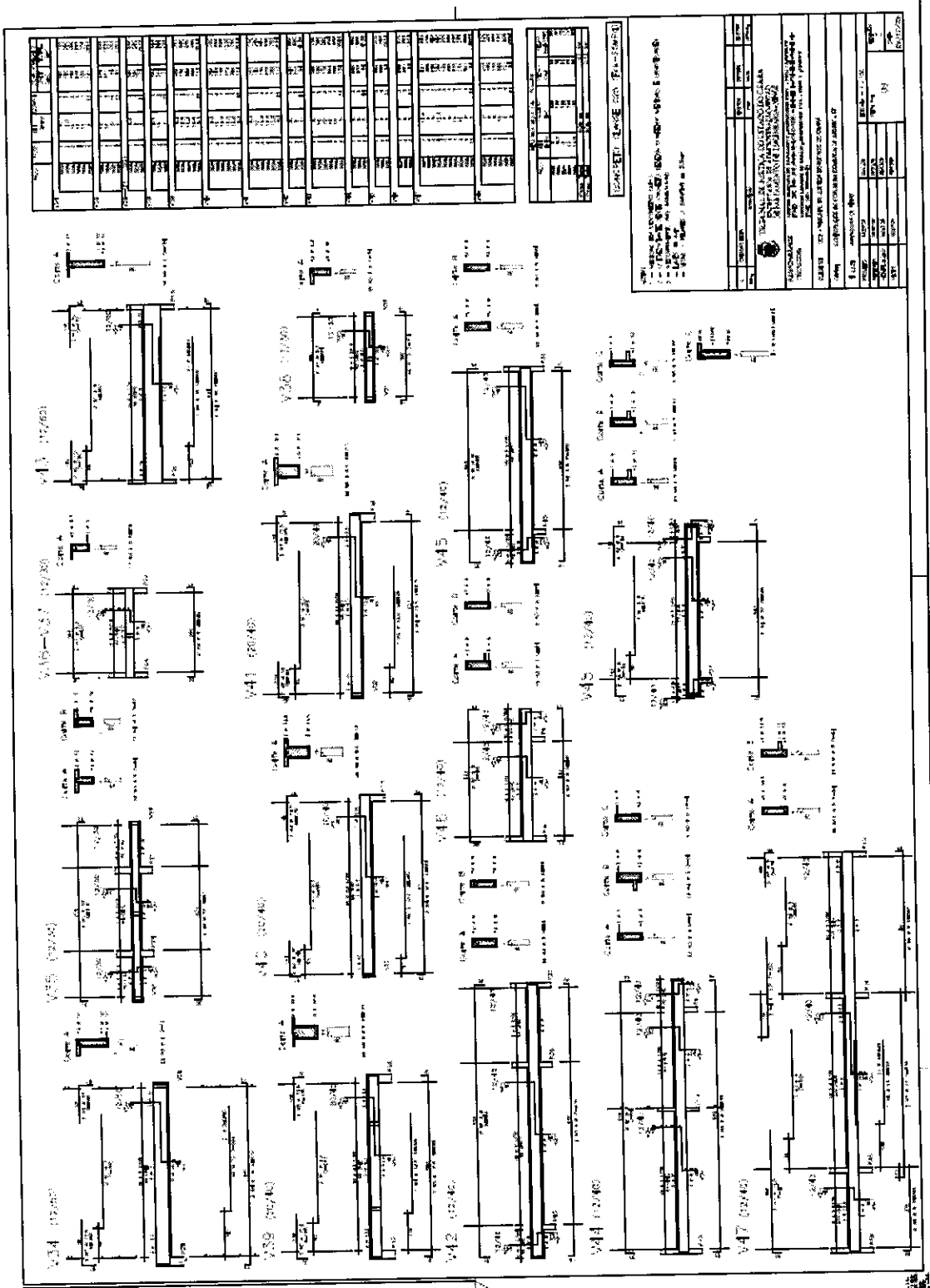

*[Handwritten signature]*

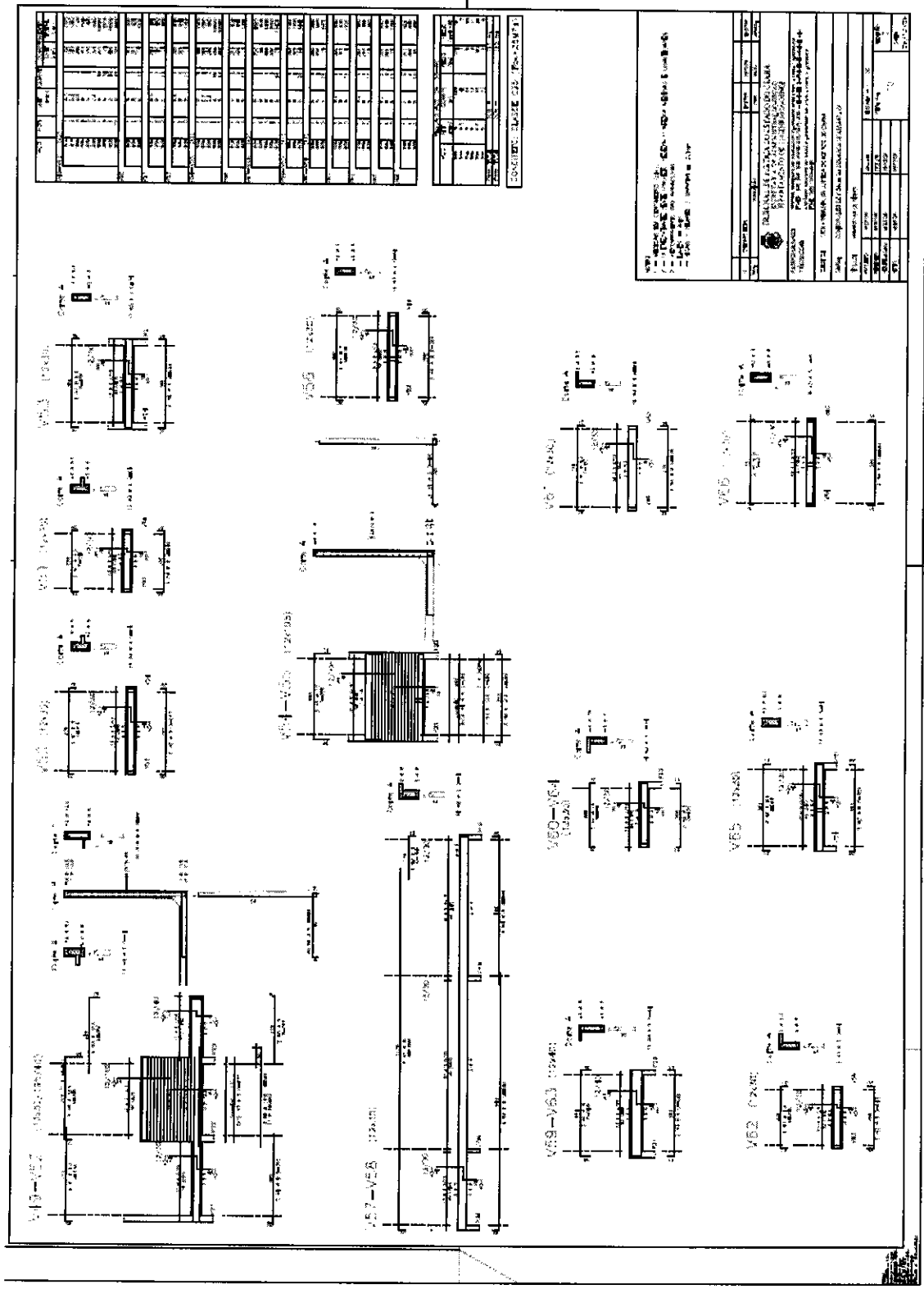

22

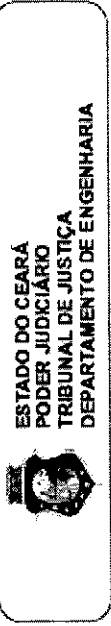

# **Manual de Sinalização Interna e Externa**

**Fórum de Assaré**

Março 2013

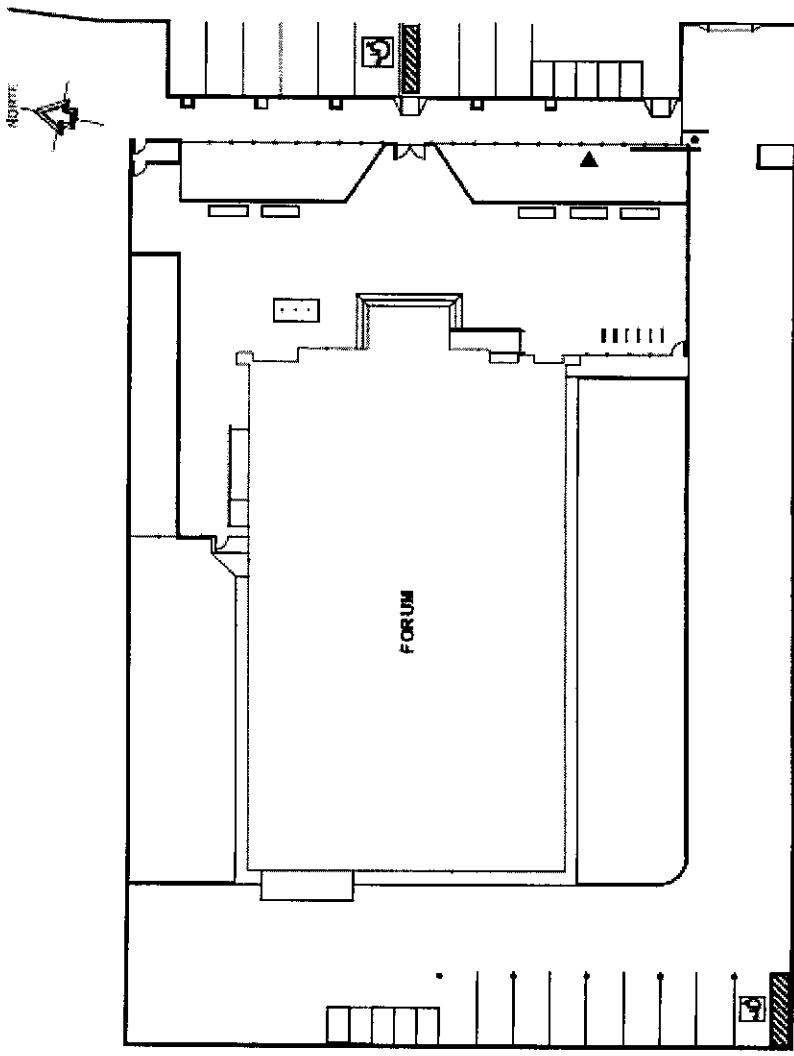

Fórum de Assaré

01/13

Localização de elementos externos

LOCALIZAÇÃO DE ELEMENTOS EXTERNOS  
1 SÍMBOLO

LEGENDA

- ▲ TOTAL
- PLACA DE ESTACIONAMENTO

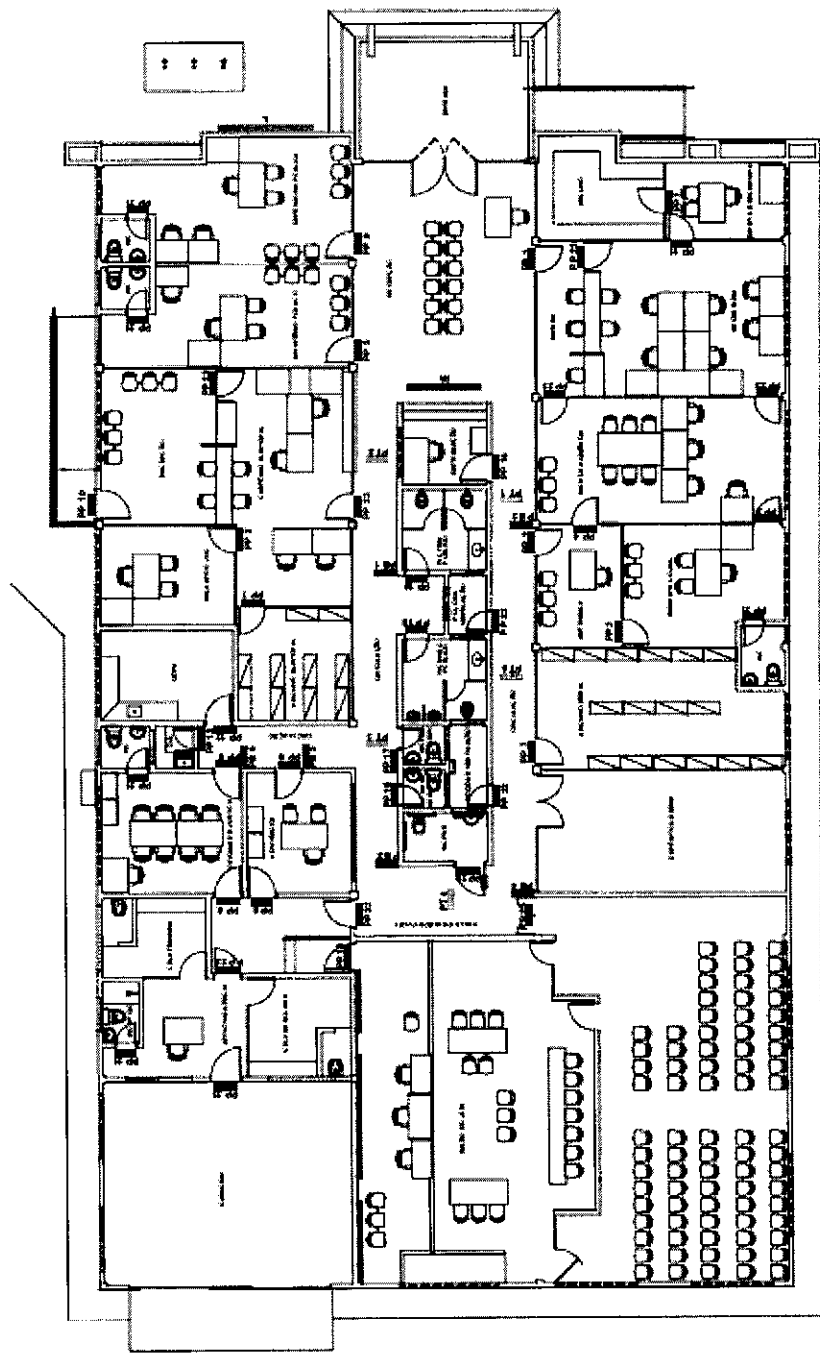

**Fórum de Assaré**

**02/13**

**Planta baixa**

**LEGENDA**

- PLACAS DE PORTA (PP) - 42 placas
- PLACAS D'ANCIOROLA (PR) - 4 placas
- PLACAS DE TETO (PT) - 45 placas
- PLACA AREA (PA) - 1 placa
- LETREIRO (L)

1 PLANTA BAIXA  
SALA ESCOLA

Placas fixadas de portas dos diferentes ambientes, por meio de fita adesiva dupla face 3M.

Composição da placa:

- Placa em acrílico cristal de 2mm, com aplicação de vinyl adesivo impresso com texto na face posterior e pintura com fita autocolante sobre a superfície adesivada na face posterior na cor cinza 20%.
- Instalação da placa.
- Cada placa será instalada a 1,55cm do piso, pelo lado da folha da porta indicado no planta baixa (planha 2713).

ATENDIMENTO PÚBLICO 1ª VARA PP 1 - 1 placa	OFICIAIS DE JUSTIÇA PP 8 - 2 placas	SALÃO DO JÚRI PP 15 - 2 placas	POÇO DE VENTILAÇÃO PP 23 - 2 placas
1ª VARA PP 2 - 1 placa	DEFENSORIA PÚBLICA PP 9 - 1 placa	SANITÁRIO FUNCIONÁRIOS PP 10 - 1 placa	ACESSO RESTRITO PP 23 - 10 placas
GABINETE DO JUIZ PP 3 - 3 placas	CARTÓRIO ELEITORAL PP 10 - 1 placa	SANITÁRIO FUNCIONÁRIOS PP 11 - 1 placa	
SALA DE AUDIÊNCIA PP 4 - 1 placa	DIRETOR DE SECRETARIA PP 15 - 1 placa	SANITÁRIO PP 12 - 1 placa	
MINISTÉRIO PÚBLICO PP 5 - 1 placa	COPA PP 12 - 1 placa	SANITÁRIO PP 19 - 1 placa	
ADVOGADOS PP 6 - 2 placas	DMEL PP 13 - 1 placa	SANITÁRIO PP 20 - 1 placa	
ARQUIVO PP 7 - 3 placas	DISTRIBUIÇÃO PP 14 - 1 placa	SANITÁRIO PP 21 - 3 placas	

1 VISTAS  
SEM ESCALA

Fórum de  
Assaré

03/13

Placas de porta (PP) - Relação

301

Concorrência Pública nº 01/2013  
Construção do Novo Fórum da Comarca de Assaré.

OBS.: Nas portas de duas folhas (na saída do juízo no depósito de bens) instalar a placa de porta na folha que contém a maçaneta.

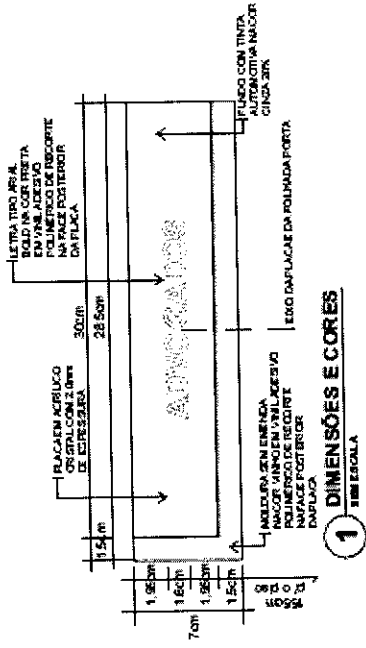

**2** VISTA  
SEM ESCALA

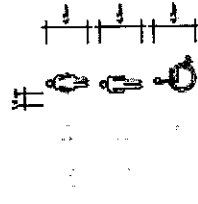
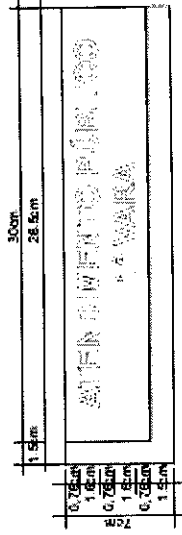

**4** DIMENSÕES DOS PICTOGRAMAS  
SEM ESCALA

Fórum de Assaré

**04/13**

Placas de porta (PP) - Detalhe

A handwritten signature in black ink.

Placas direcionais do tipo frente e verso fixadas diretamente no parede por meio de parafuso e bucha, conforme desenho.

Composição da placa:

- Placa em obra obtida em aço galvanizado 2x colada com fita adesiva dupla face 3M. Soldada a uma chapa do mesmo material aparafusada na estrutura parafusos e buchas nº 8. Será aplicada película em vinil adesivo com impressão digital em ambas as faces e primeira automotiva na cor amarela 20% nas faces de reposição.
- Por fim aplicar verniz PU para maior proteção e acabamento.

OBS.: Considerar a frente de cada placa do bandeira (PB) a face que contém sua identificação (PB 1, PB 2, etc) na planta baixa (anexo 2/13).

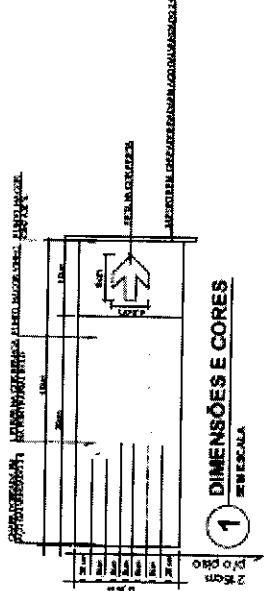

### 1 DIMENSÕES E CORES

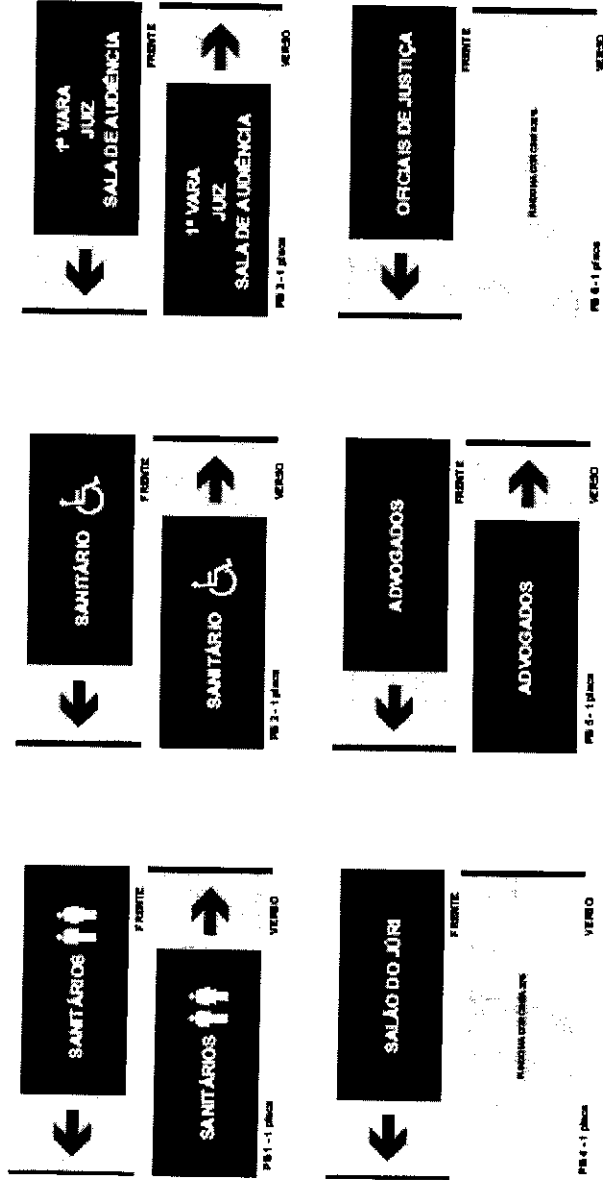

### 2 VISTAS

SEMI ESCALA

Fórum de Assaré

# 05/13

## Placas de bandeira (PB) - Detalhe



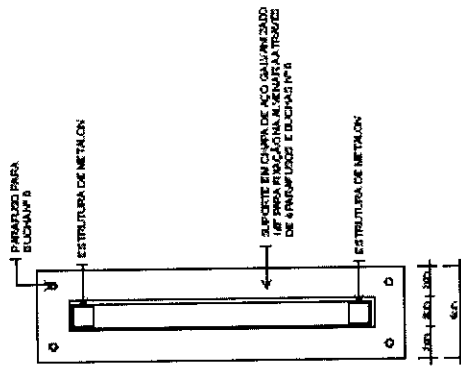

3 CORTE  
SEM ESCALA

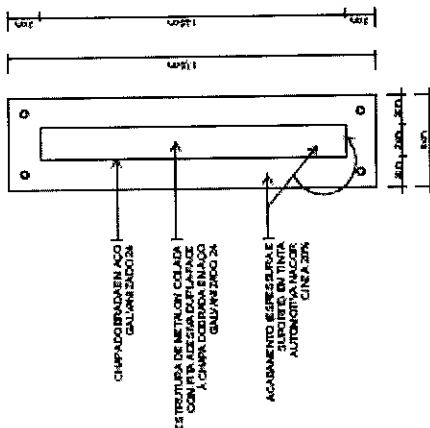

2 VISTA LATERAL  
SEM ESCALA

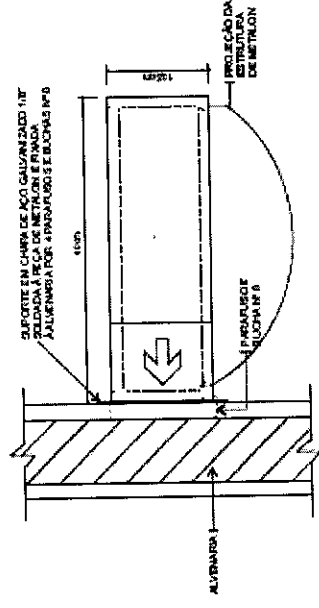

1 VISTA FRONTAL  
SEM ESCALA

Fórum de Assaré  
**06/13**  
Placas de bandeira (PB) - Fixação

Placas direcionais fixadas no teto por cabos de aço.

Composição da placa:

- Placa em chapa dobrada em aço galvanizado 24. Será aplicada película em vinil adesivo com impressão digital em ambas as faces e pintura autoretardiva na cor cinza 20% nas faces de espessura.

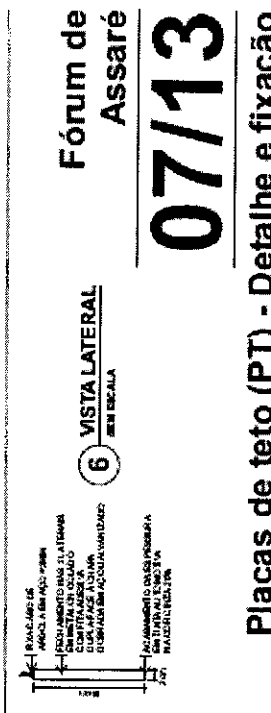
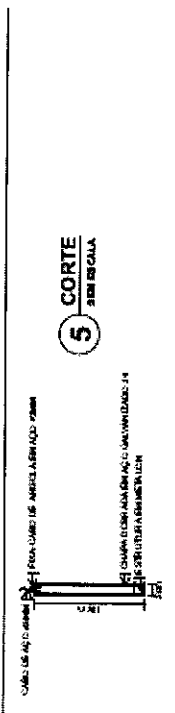
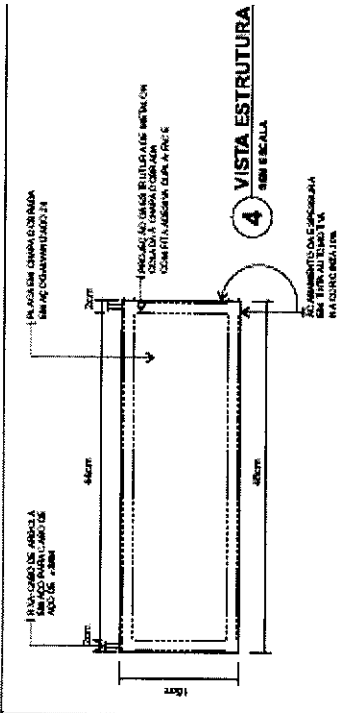
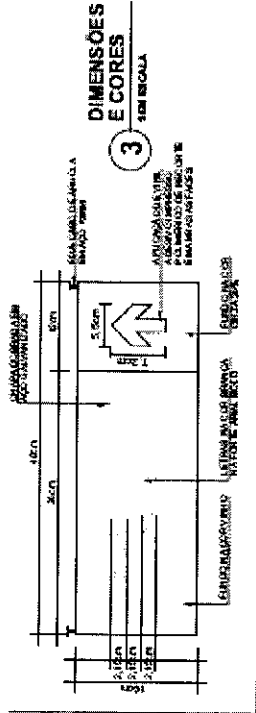
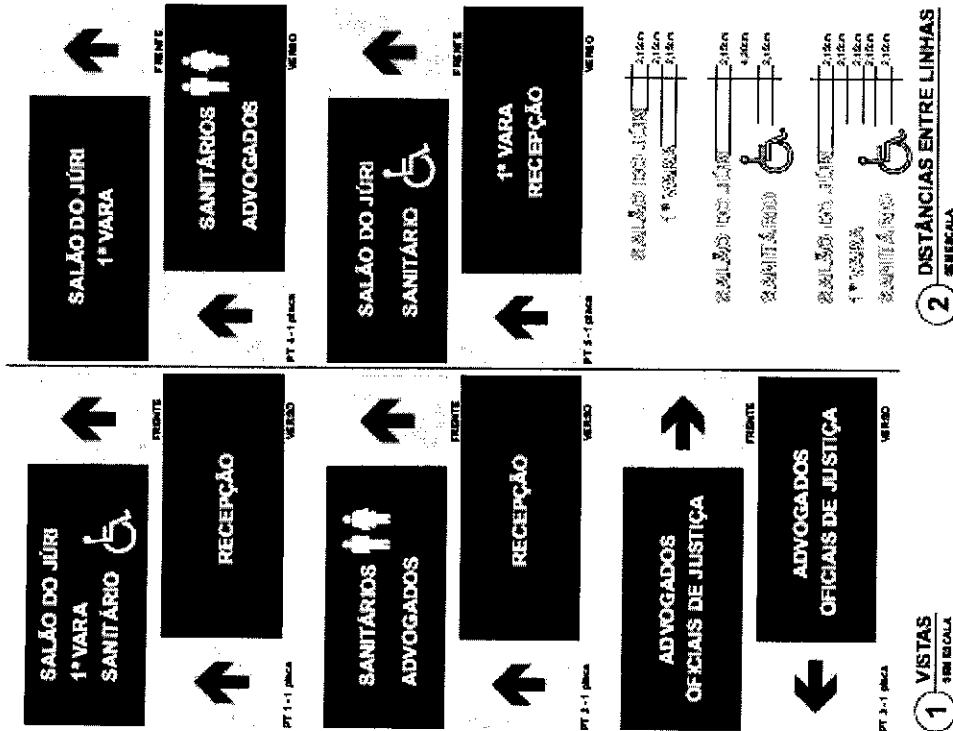

Fórum de Assaré

07/13

Placas de teto (PT) - Detalhe e fixação

Placa direcional fixada no teto por cabos de aço.

Placa em chapa dobrada em aço galvanizado 24. Será aplicada película em vinil adesivo com impressão digital em ambas as faces e pintura automática na cor cinza 20% nas faces da espessura.

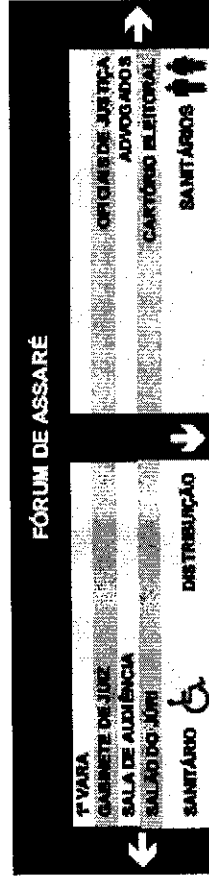
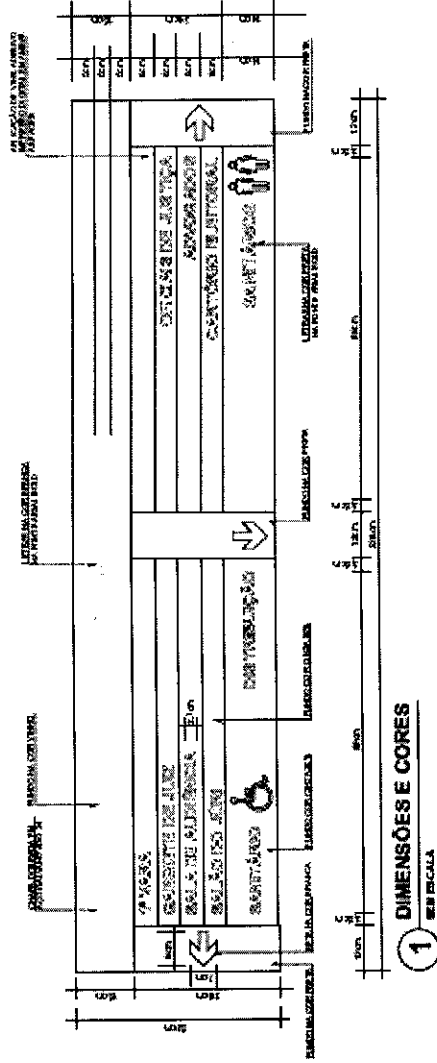

Fórum de Assaré

08/13

Placa aérea (PA) - Detalhe

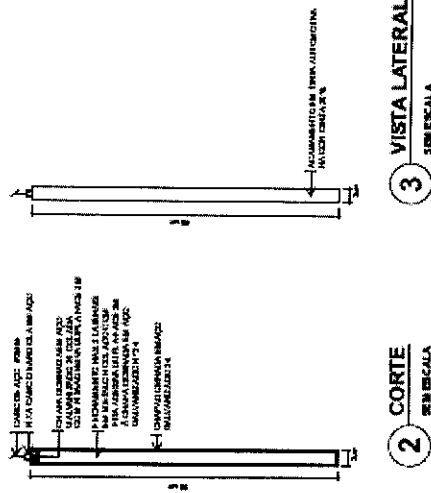
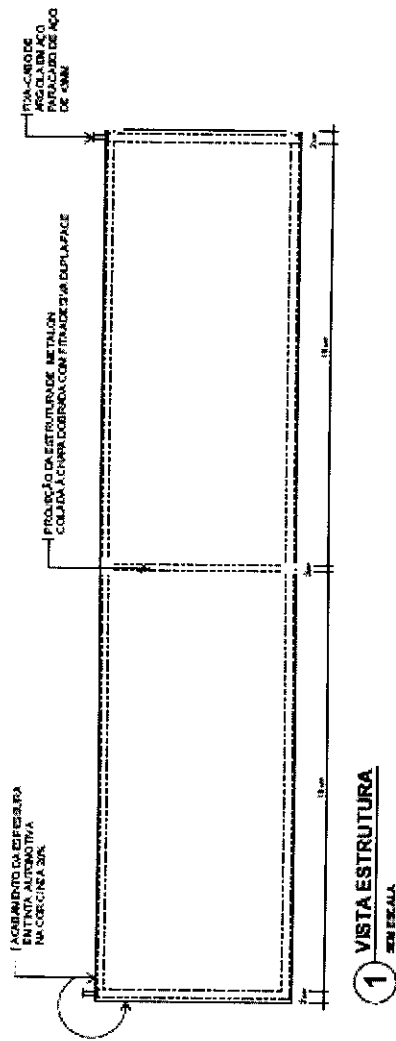

Fórum de Assaré

09/13

Placa aérea (PA) - Fixação

Placa em chapa de alumínio composto (ACM) de 3mm com impressão em serigrafia e sobre esta aplicar verniz bi-componente. Suporte da placa em tubo de aço galvanizado a 21,5° fixado com duas cantoneiras do mesmo material de 1 1/2" x 1/2" com acabamento de aço galvanizado em pintura eletrolítica na cor cinza 20%.

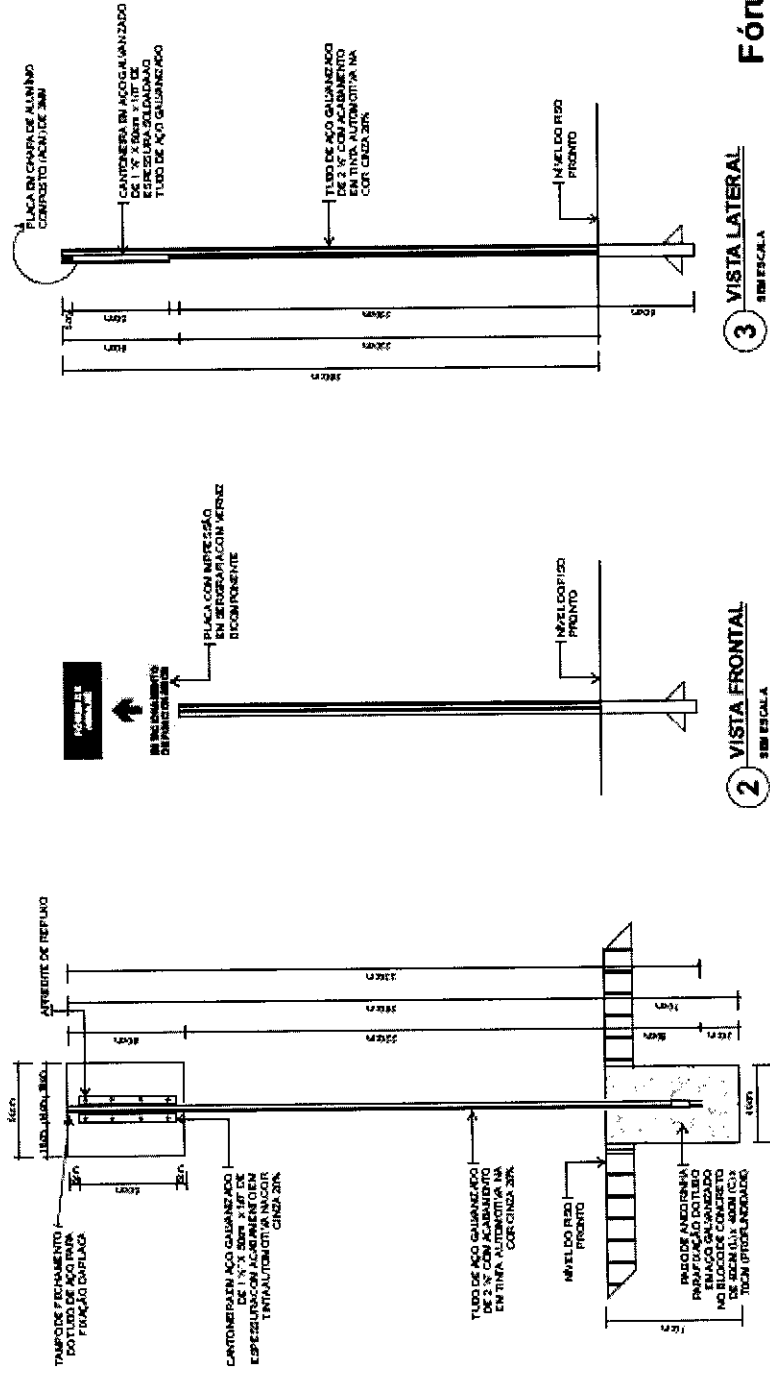

Fórum de Assaré

10/13

Placa de estacionamento (PE) - Detalhe e fixação

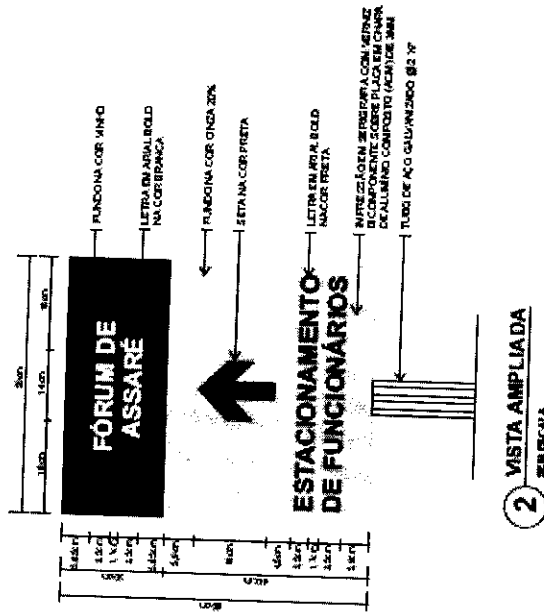
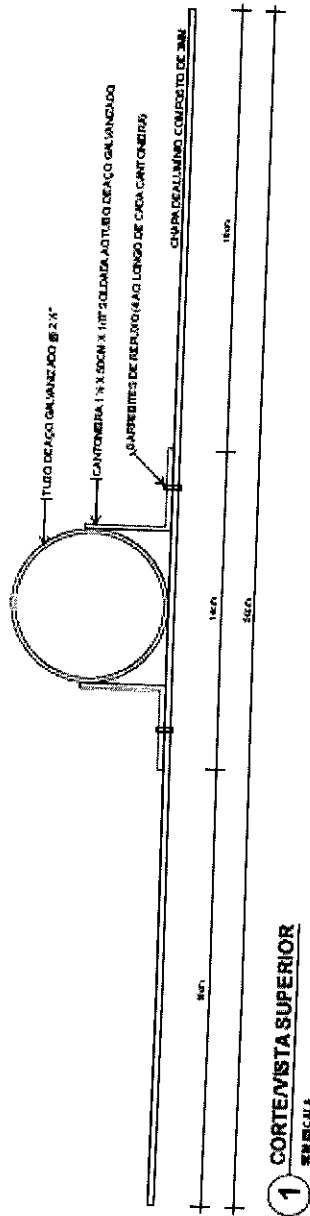

Fórum de Assaré

11/13

Placa de estacionamento (PE) - Detalhe

Tótem em chapa de alumínio com três faixas. Será confeccionado em chapa de alumínio 3mm ou chapa de aço carbono tratado por processo de zincagem e fosfatização, uma demão de wash primer e acabamento final liso em esmalte estratificado com acabamento em esmalte a 140°C, sendo base fixada ao solo. Textos e fotografias em liti e óxido polimérico de resina.

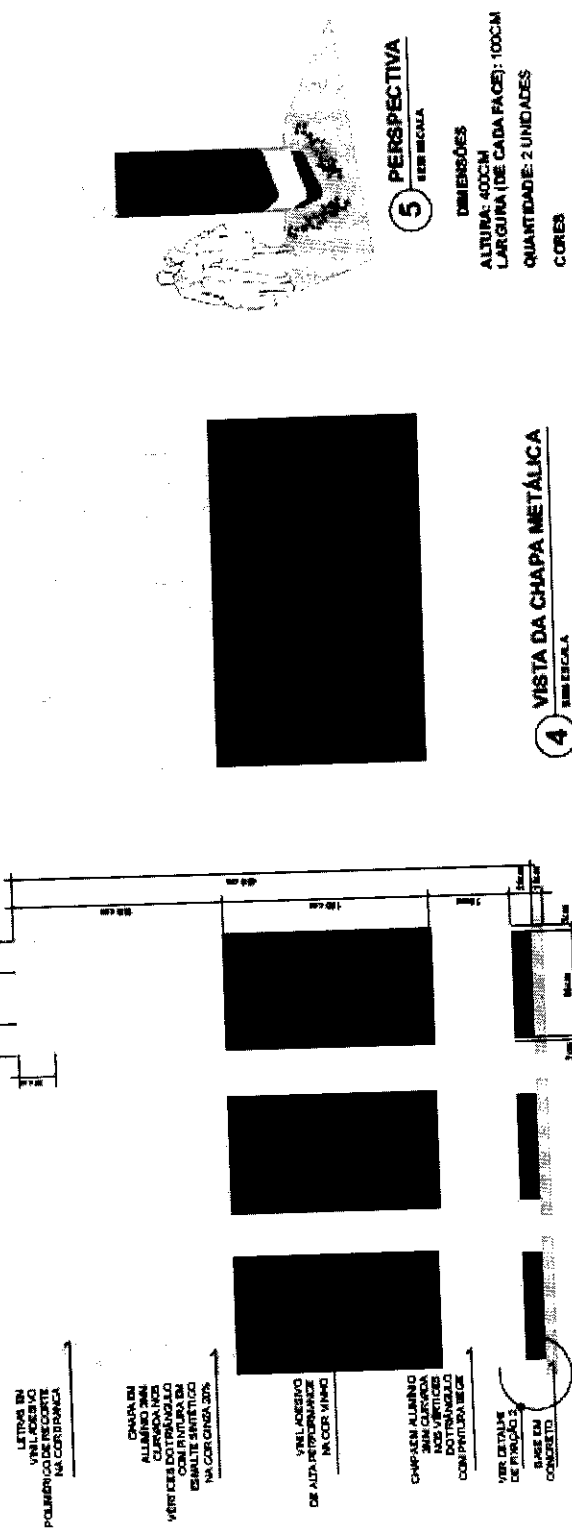

LETRAS EM  
LITI E ÓXIDO  
POLIMÉRICO DE RESINA  
NA COR BRANCA

CHAPA EM  
ALUMÍNIO 3MM  
OU AÇO CARBONO  
TRATADO POR  
PROCESSO DE ZINCA-  
GEM E FOSFATIZA-  
ÇÃO, UMA DEMÃO  
DE WASH PRIMER  
E ACABAMENTO  
FINAL LISO EM  
ESMALTE ESTRATI-  
FICADO COM  
ACABAMENTO EM  
ESMALTE A 140°C

VITILACIOSIVO  
DE ALTA PERFORMANCE  
NA COR VERMELHA

CHAPA EM ALUMÍNIO  
3MM OU AÇO CARBONO  
TRATADO POR  
PROCESSO DE ZINCA-  
GEM E FOSFATIZA-  
ÇÃO, UMA DEMÃO  
DE WASH PRIMER  
E ACABAMENTO  
FINAL LISO EM  
ESMALTE ESTRATI-  
FICADO COM  
ACABAMENTO EM  
ESMALTE A 140°C

VIR. DETALHE  
DE FIXAÇÃO 1  
BASE EM  
CONCRETO

**4 VISTA DA CHAPA METÁLICA**  
SEM ESCALA

CHAPA EM ALUMÍNIO 3MM OU AÇO CARBONO TRATADO POR PROCESSO DE ZINCA-  
GEM E FOSFATIZAÇÃO, UMA DEMÃO DE WASH PRIMER E ACABAMENTO FINAL LISO EM  
ESMALTE ESTRATIFICADO COM ACABAMENTO EM ESMALTE A 140°C

**5 PERSPECTIVA**  
SEM ESCALA

**6 CORTE**  
SEM ESCALA

**7 DET. DE FIXAÇÃO 1**  
SEM ESCALA

**8 DET. DE FIXAÇÃO 2**  
SEM ESCALA

**1 VISTA 1**  
SEM ESCALA

**2 VISTA 2**  
SEM ESCALA

**3 VISTA 3**  
SEM ESCALA

**4 VISTA DA CHAPA METÁLICA**  
SEM ESCALA

CHAPA EM ALUMÍNIO 3MM OU AÇO CARBONO TRATADO POR PROCESSO DE ZINCA-  
GEM E FOSFATIZAÇÃO, UMA DEMÃO DE WASH PRIMER E ACABAMENTO FINAL LISO EM  
ESMALTE ESTRATIFICADO COM ACABAMENTO EM ESMALTE A 140°C

**5 PERSPECTIVA**  
SEM ESCALA

**6 CORTE**  
SEM ESCALA

**7 DET. DE FIXAÇÃO 1**  
SEM ESCALA

**8 DET. DE FIXAÇÃO 2**  
SEM ESCALA

**9 DIMENSÕES**

ALTIMA: 400CM  
LARGURA (DE CADA FACE): 100CM  
QUANTIDADE: 2 UNIDADES

**10 CORES**

VERMELHO  
C10  
C11  
C12  
C13

BRANCO  
C14  
C15  
C16

**Fórum de Assaré**

**12/13**

**Tótem**

310

Concorrência Pública nº 01/2013

Construção do Novo Fórum da Comarca de Assaré.

Letra em aço inox 304 desoxidado em chapa 22, confeccionada na fonte arial bold com acb barnizado interno em solda corrida. Fixação através de parafusos soldados embudados na letra, o traseiro sob pressão na alvenaria com silicone. Espessura do letreiro (frente) de 4 cm.

312cm

# FÓRUM DES. EDMILSON DA CRUZ NEVES

14cm  
7cm  
14cm

Fórum de  
Assaré

**13/13**

Letreiro



311

Concorrência Pública nº 01/2013  
Construção do Novo Fórum da Comarca de Assaré.



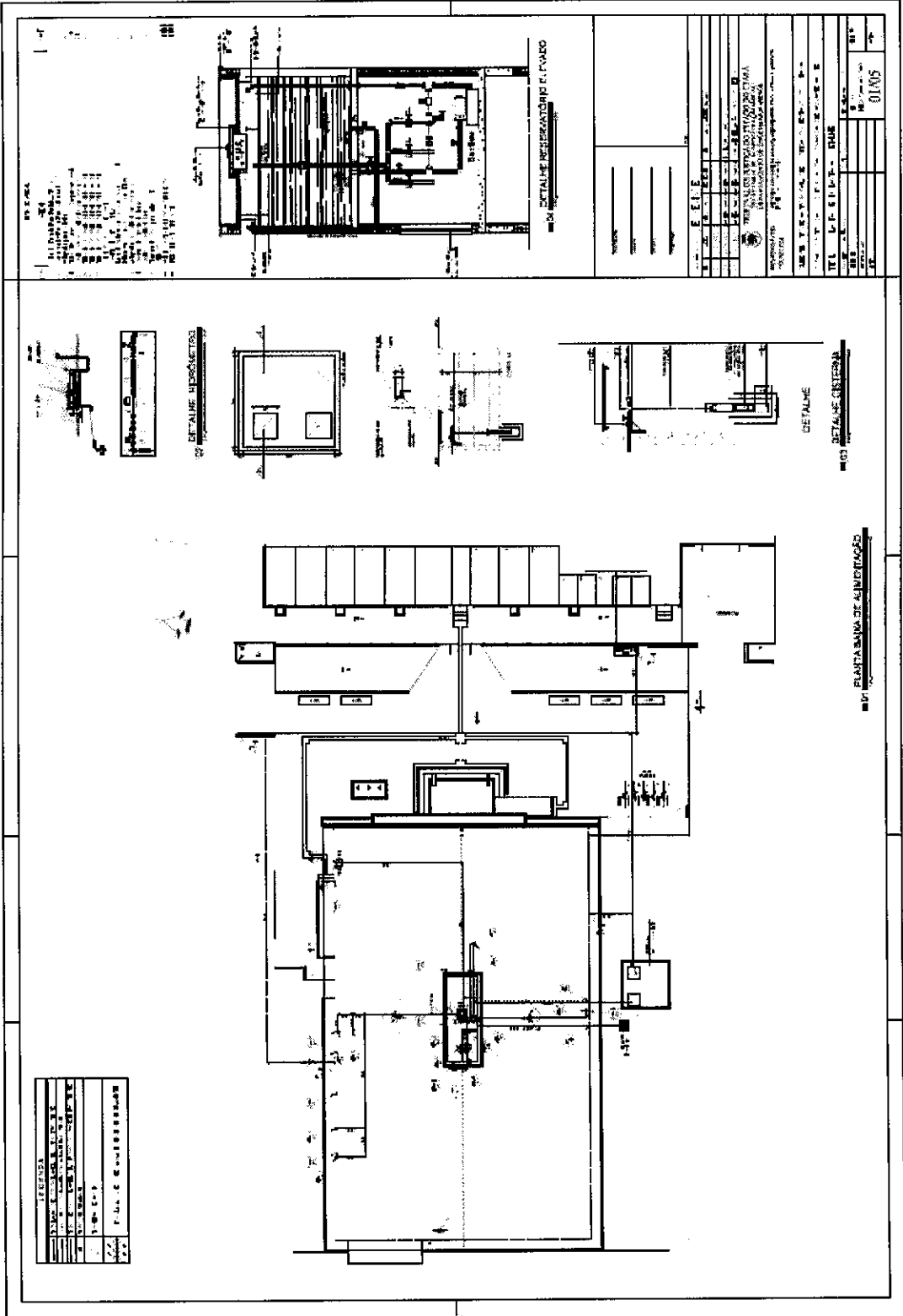

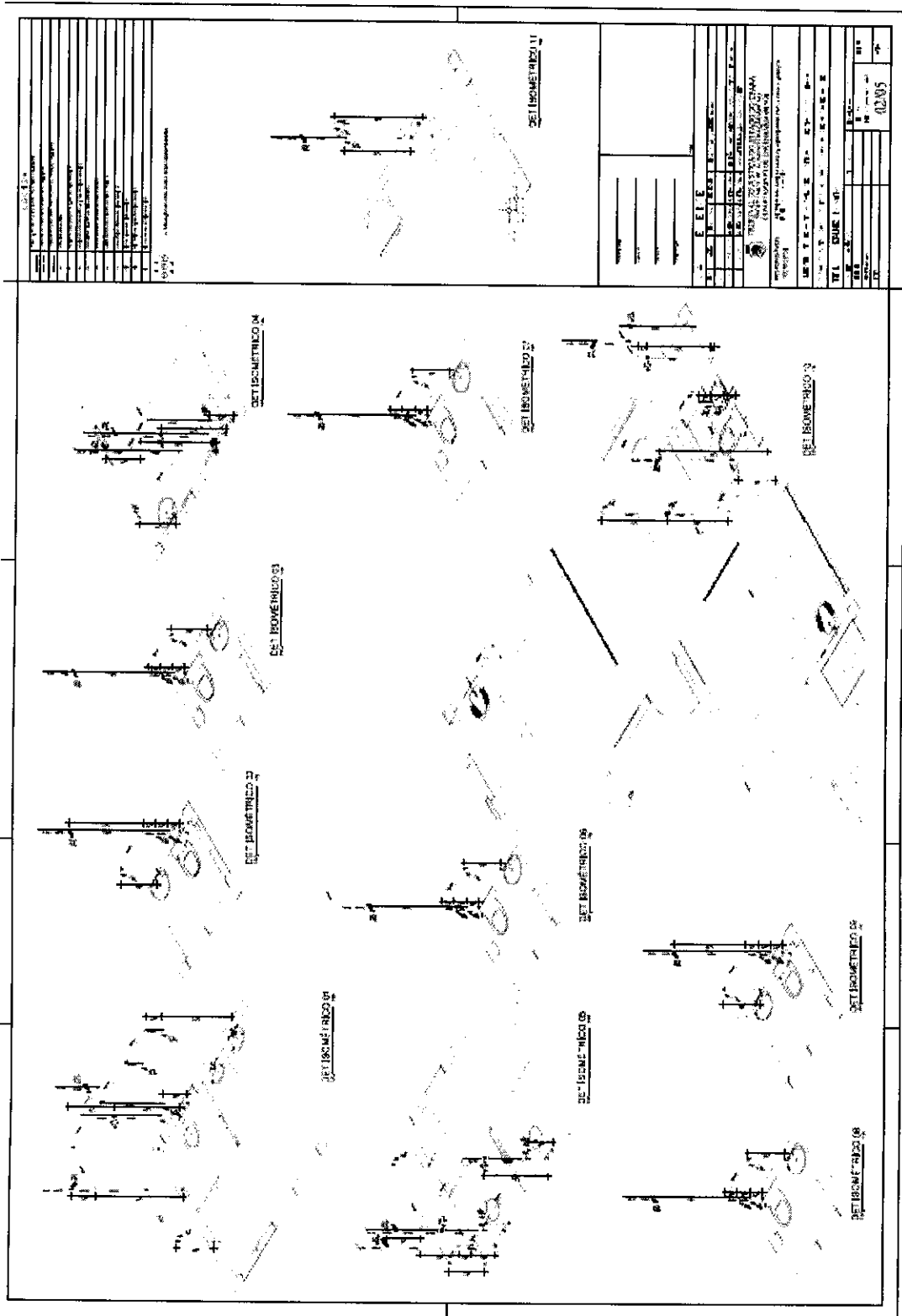

Item	Descrição	Quantidade	Valor Unitário	Valor Total
1	...	...	...	...
2	...	...	...	...
3	...	...	...	...
4	...	...	...	...
5	...	...	...	...
6	...	...	...	...
7	...	...	...	...
8	...	...	...	...
9	...	...	...	...
10	...	...	...	...
11	...	...	...	...
12	...	...	...	...
13	...	...	...	...
14	...	...	...	...
15	...	...	...	...
16	...	...	...	...
17	...	...	...	...
18	...	...	...	...
19	...	...	...	...
20	...	...	...	...
21	...	...	...	...
22	...	...	...	...
23	...	...	...	...
24	...	...	...	...
25	...	...	...	...
26	...	...	...	...
27	...	...	...	...
28	...	...	...	...
29	...	...	...	...
30	...	...	...	...
31	...	...	...	...
32	...	...	...	...
33	...	...	...	...
34	...	...	...	...
35	...	...	...	...
36	...	...	...	...
37	...	...	...	...
38	...	...	...	...
39	...	...	...	...
40	...	...	...	...
41	...	...	...	...
42	...	...	...	...
43	...	...	...	...
44	...	...	...	...
45	...	...	...	...
46	...	...	...	...
47	...	...	...	...
48	...	...	...	...
49	...	...	...	...
50	...	...	...	...

Item	Descrição	Quantidade	Valor Unitário	Valor Total
1	...	...	...	...
2	...	...	...	...
3	...	...	...	...
4	...	...	...	...
5	...	...	...	...
6	...	...	...	...
7	...	...	...	...
8	...	...	...	...
9	...	...	...	...
10	...	...	...	...
11	...	...	...	...
12	...	...	...	...
13	...	...	...	...
14	...	...	...	...
15	...	...	...	...
16	...	...	...	...
17	...	...	...	...
18	...	...	...	...
19	...	...	...	...
20	...	...	...	...
21	...	...	...	...
22	...	...	...	...
23	...	...	...	...
24	...	...	...	...
25	...	...	...	...
26	...	...	...	...
27	...	...	...	...
28	...	...	...	...
29	...	...	...	...
30	...	...	...	...
31	...	...	...	...
32	...	...	...	...
33	...	...	...	...
34	...	...	...	...
35	...	...	...	...
36	...	...	...	...
37	...	...	...	...
38	...	...	...	...
39	...	...	...	...
40	...	...	...	...
41	...	...	...	...
42	...	...	...	...
43	...	...	...	...
44	...	...	...	...
45	...	...	...	...
46	...	...	...	...
47	...	...	...	...
48	...	...	...	...
49	...	...	...	...
50	...	...	...	...

Item	Descrição	Quantidade	Valor Unitário	Valor Total
1	...	...	...	...
2	...	...	...	...
3	...	...	...	...
4	...	...	...	...
5	...	...	...	...
6	...	...	...	...
7	...	...	...	...
8	...	...	...	...
9	...	...	...	...
10	...	...	...	...
11	...	...	...	...
12	...	...	...	...
13	...	...	...	...
14	...	...	...	...
15	...	...	...	...
16	...	...	...	...
17	...	...	...	...
18	...	...	...	...
19	...	...	...	...
20	...	...	...	...
21	...	...	...	...
22	...	...	...	...
23	...	...	...	...
24	...	...	...	...
25	...	...	...	...
26	...	...	...	...
27	...	...	...	...
28	...	...	...	...
29	...	...	...	...
30	...	...	...	...
31	...	...	...	...
32	...	...	...	...
33	...	...	...	...
34	...	...	...	...
35	...	...	...	...
36	...	...	...	...
37	...	...	...	...
38	...	...	...	...
39	...	...	...	...
40	...	...	...	...
41	...	...	...	...
42	...	...	...	...
43	...	...	...	...
44	...	...	...	...
45	...	...	...	...
46	...	...	...	...
47	...	...	...	...
48	...	...	...	...
49	...	...	...	...
50	...	...	...	...

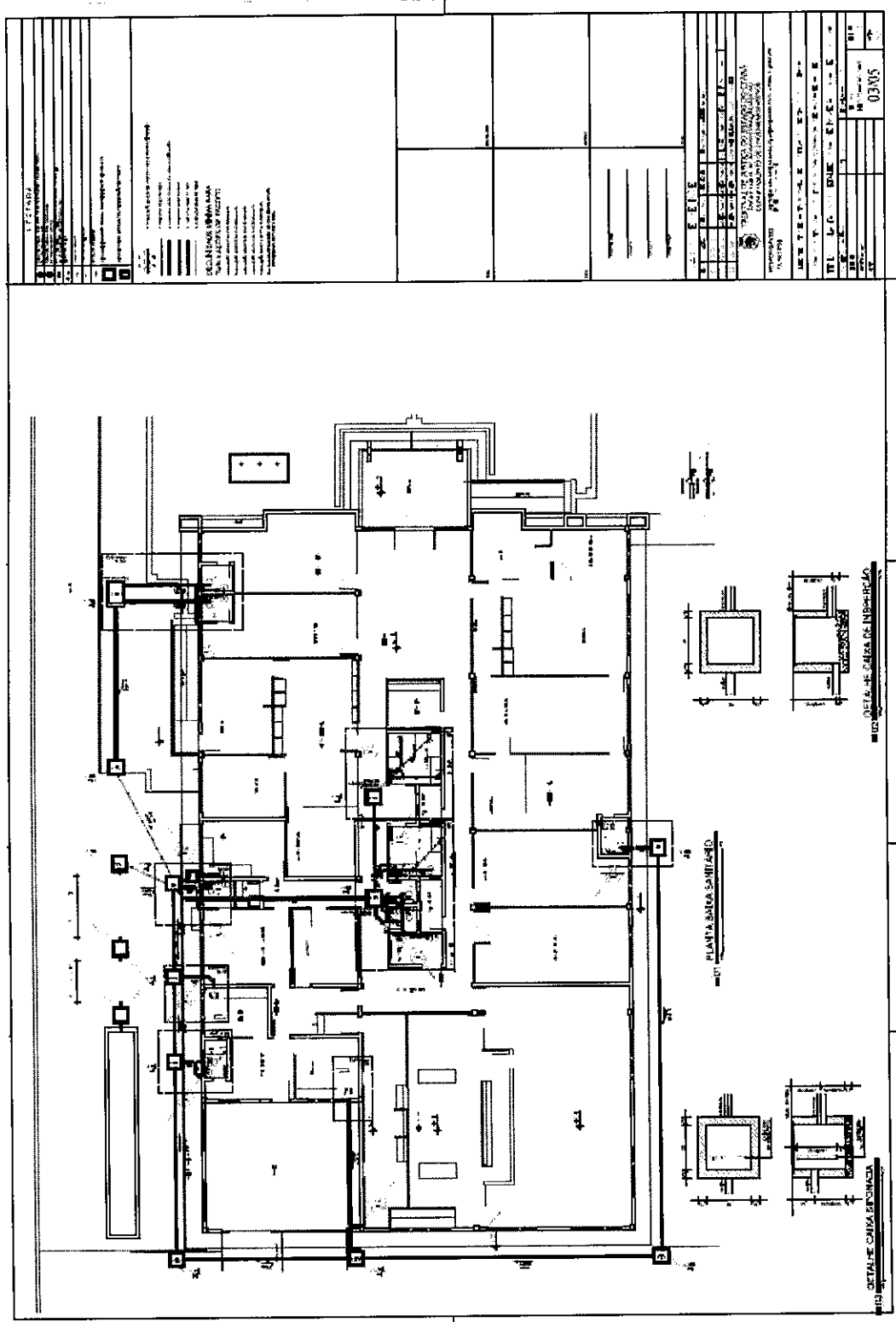

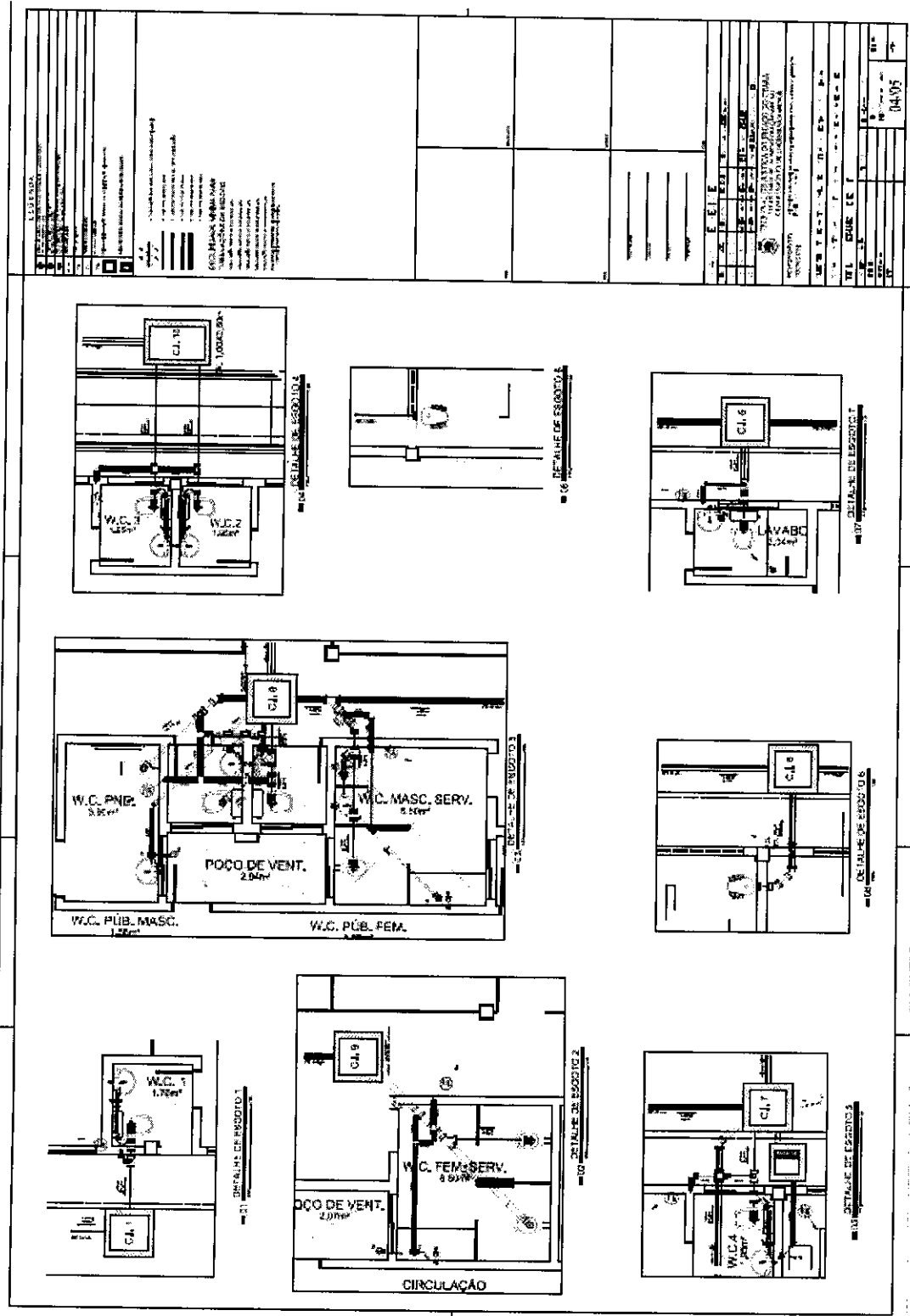

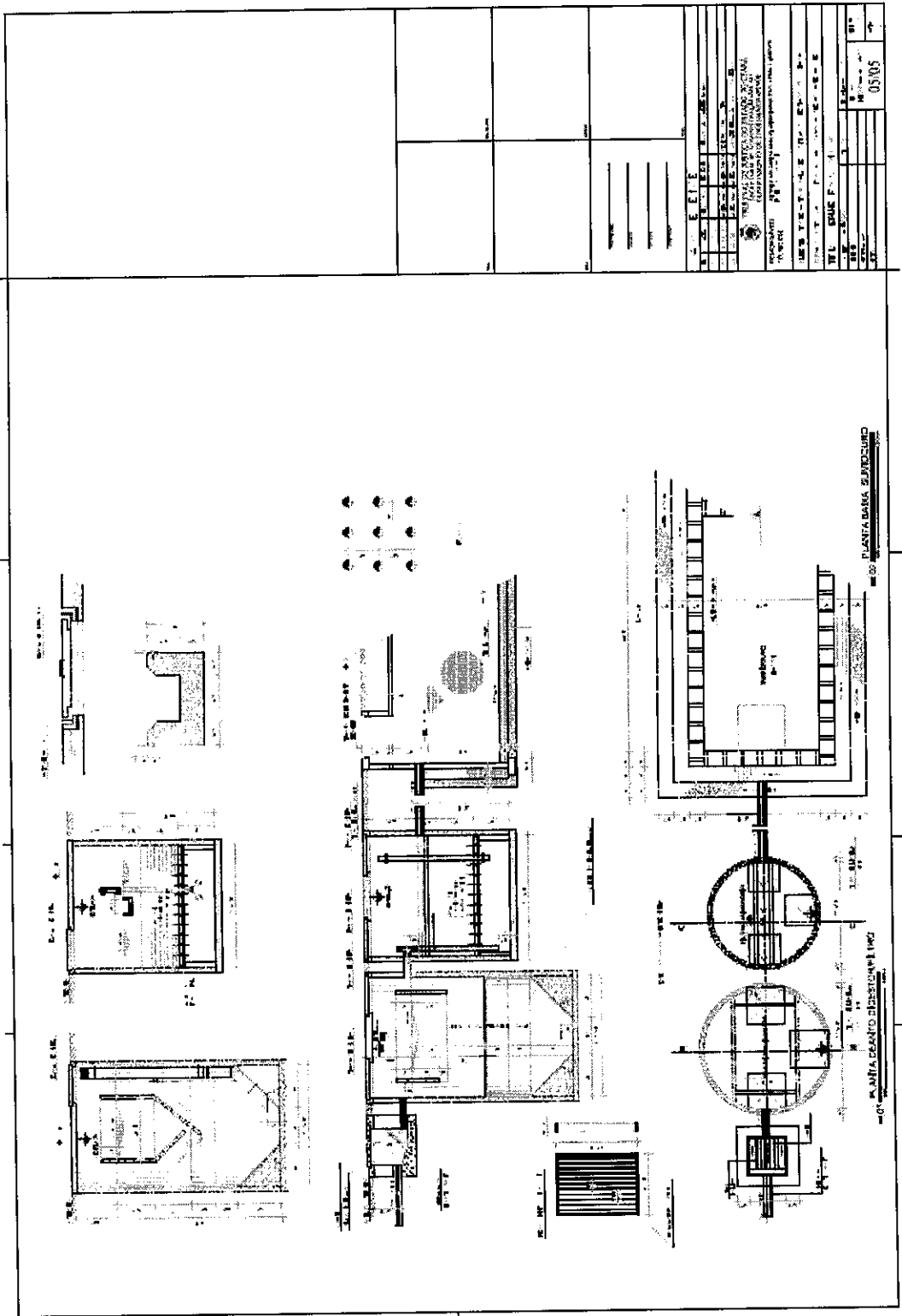

E T E	
1	...
2	...
3	...
4	...
5	...
6	...
7	...
8	...
9	...
10	...
11	...
12	...
13	...
14	...
15	...
16	...
17	...
18	...
19	...
20	...
21	...
22	...
23	...
24	...
25	...
26	...
27	...
28	...
29	...
30	...
31	...
32	...
33	...
34	...
35	...
36	...
37	...
38	...
39	...
40	...
41	...
42	...
43	...
44	...
45	...
46	...
47	...
48	...
49	...
50	...
51	...
52	...
53	...
54	...
55	...
56	...
57	...
58	...
59	...
60	...
61	...
62	...
63	...
64	...
65	...
66	...
67	...
68	...
69	...
70	...
71	...
72	...
73	...
74	...
75	...
76	...
77	...
78	...
79	...
80	...
81	...
82	...
83	...
84	...
85	...
86	...
87	...
88	...
89	...
90	...
91	...
92	...
93	...
94	...
95	...
96	...
97	...
98	...
99	...
100	...

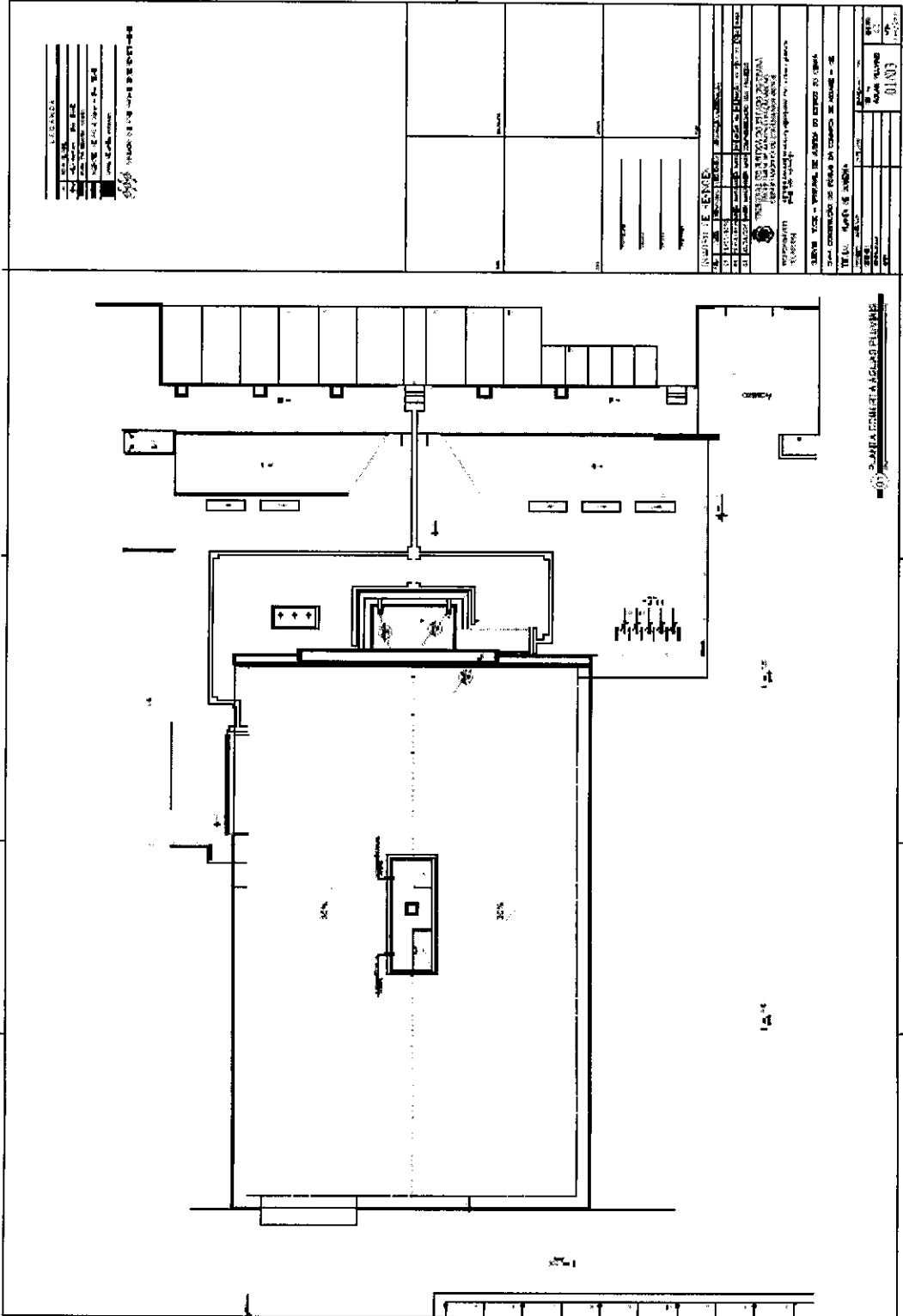

317  
 Concorrência Pública nº 01/2013  
 Construção do Novo Fórum da Comarca de Assaré.

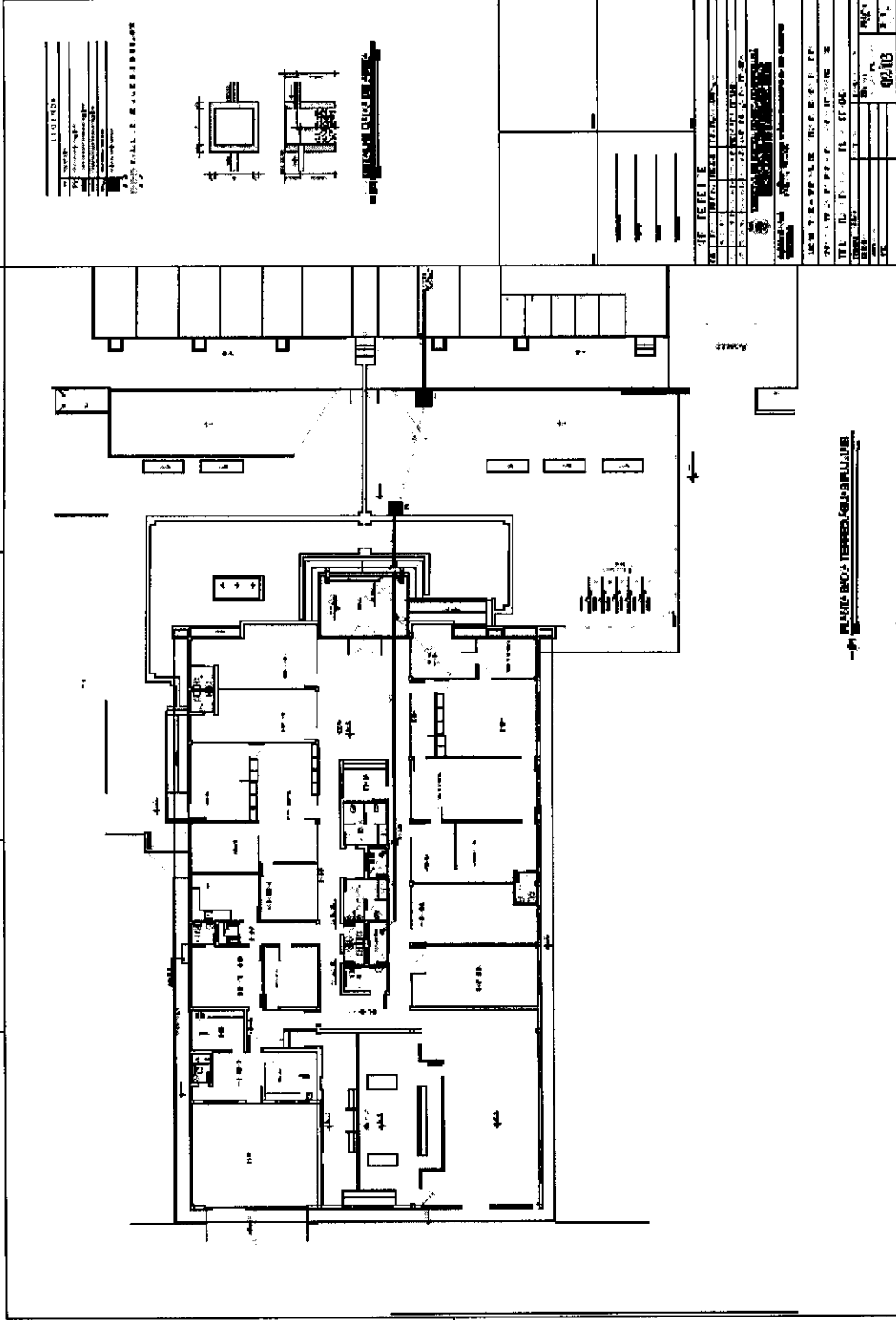

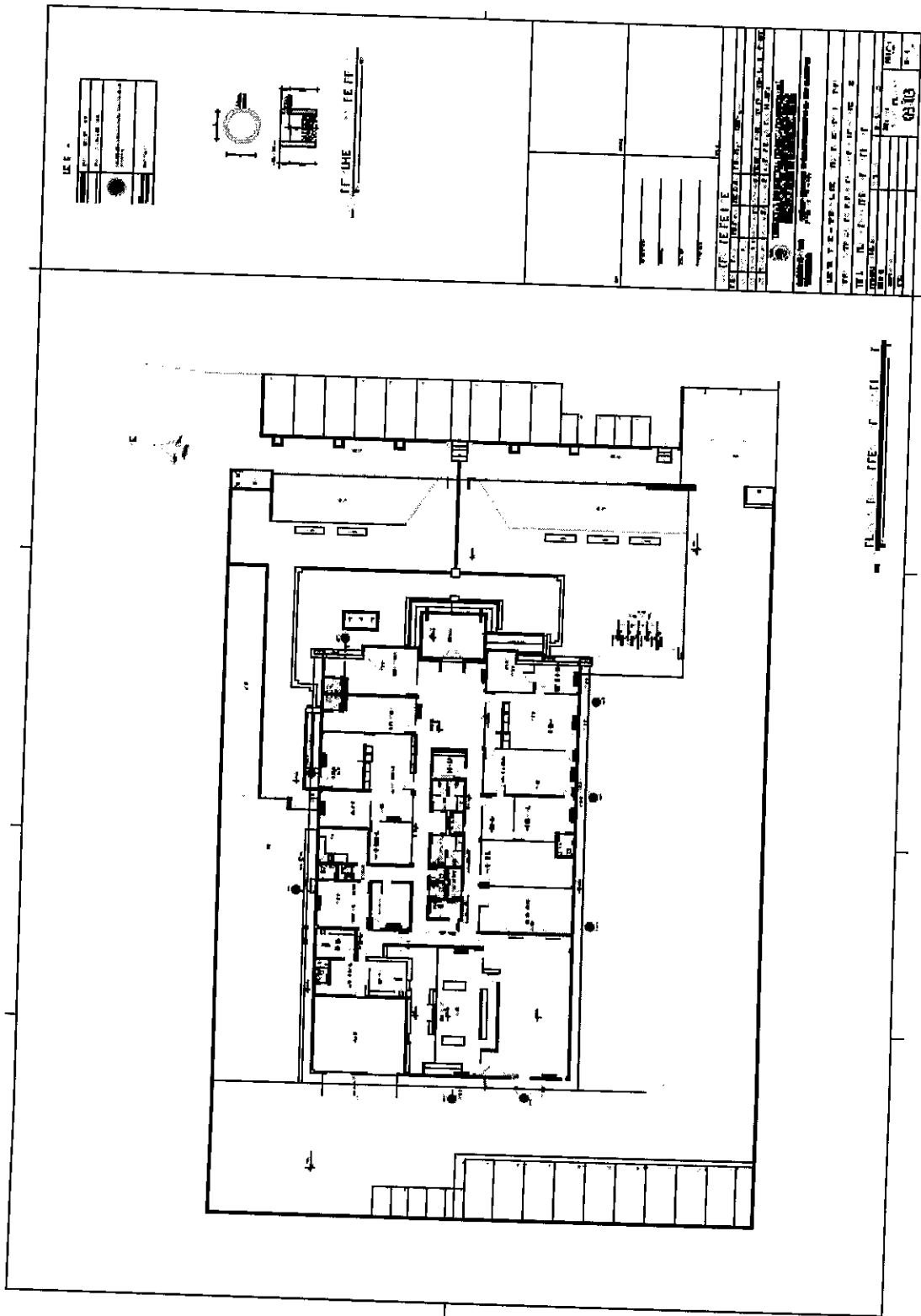

A stylized handwritten signature or mark, possibly representing the architect or a project manager, located at the bottom right of the page.





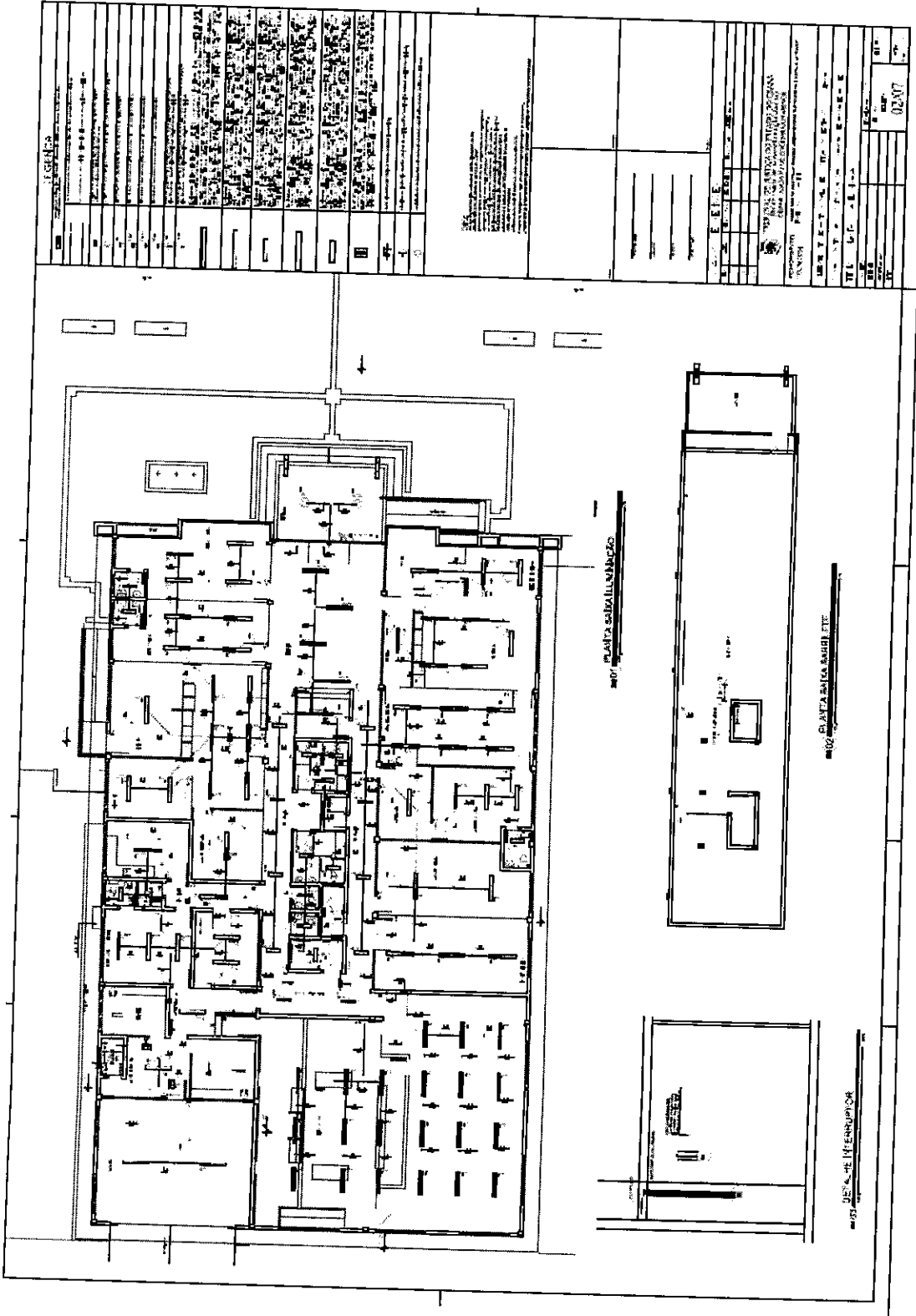

*[Handwritten signature]*





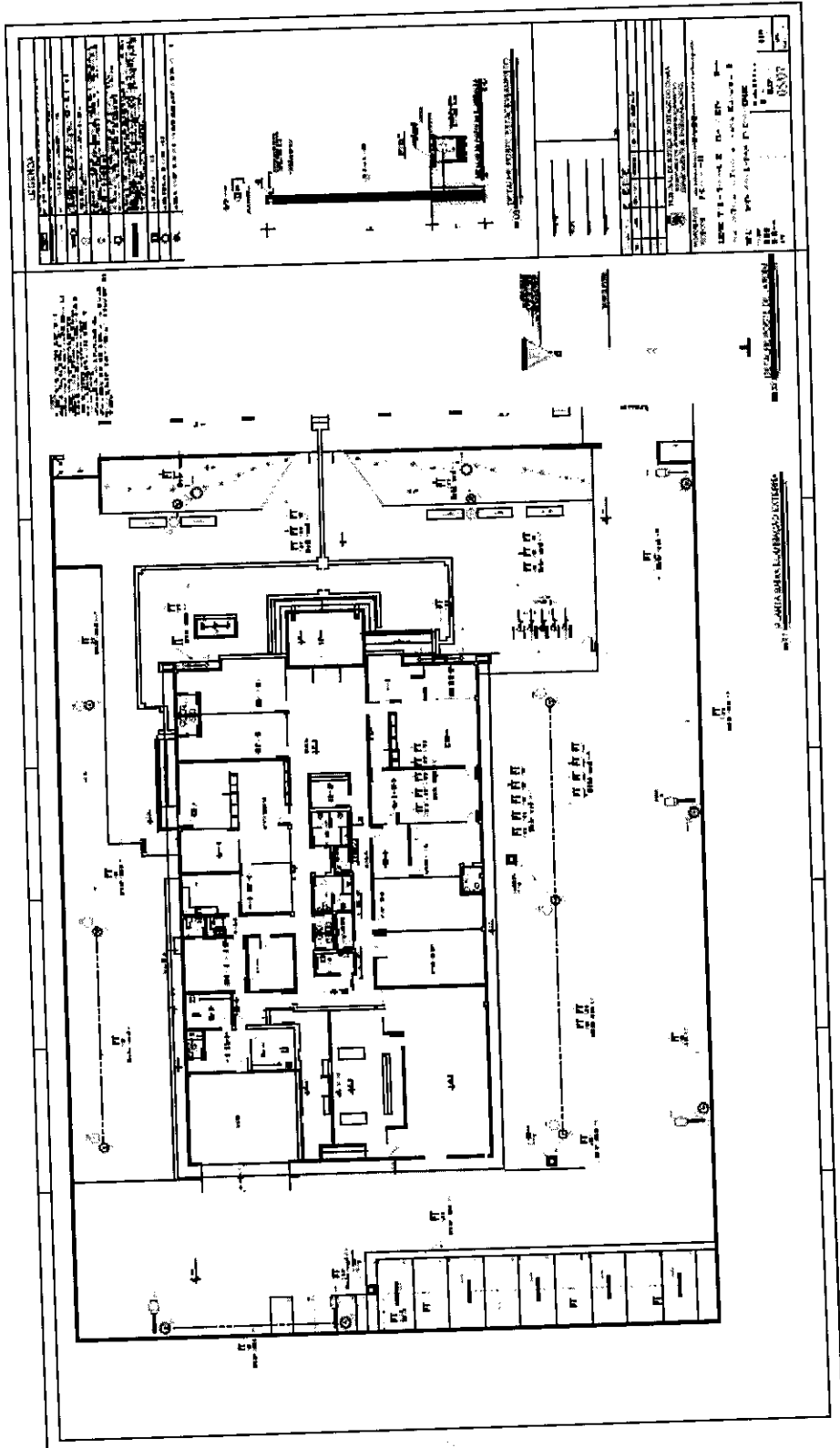















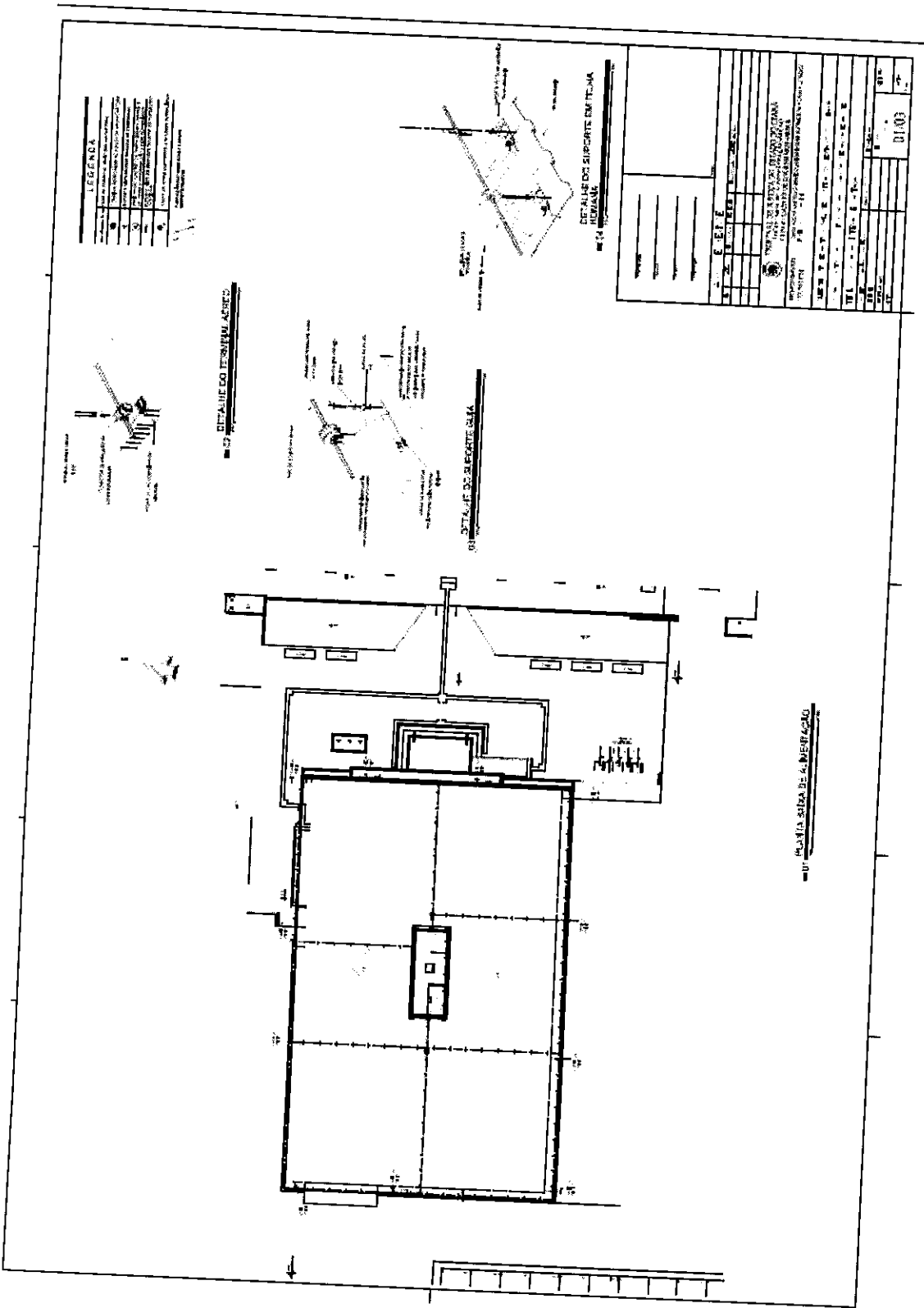

*Handwritten signature*



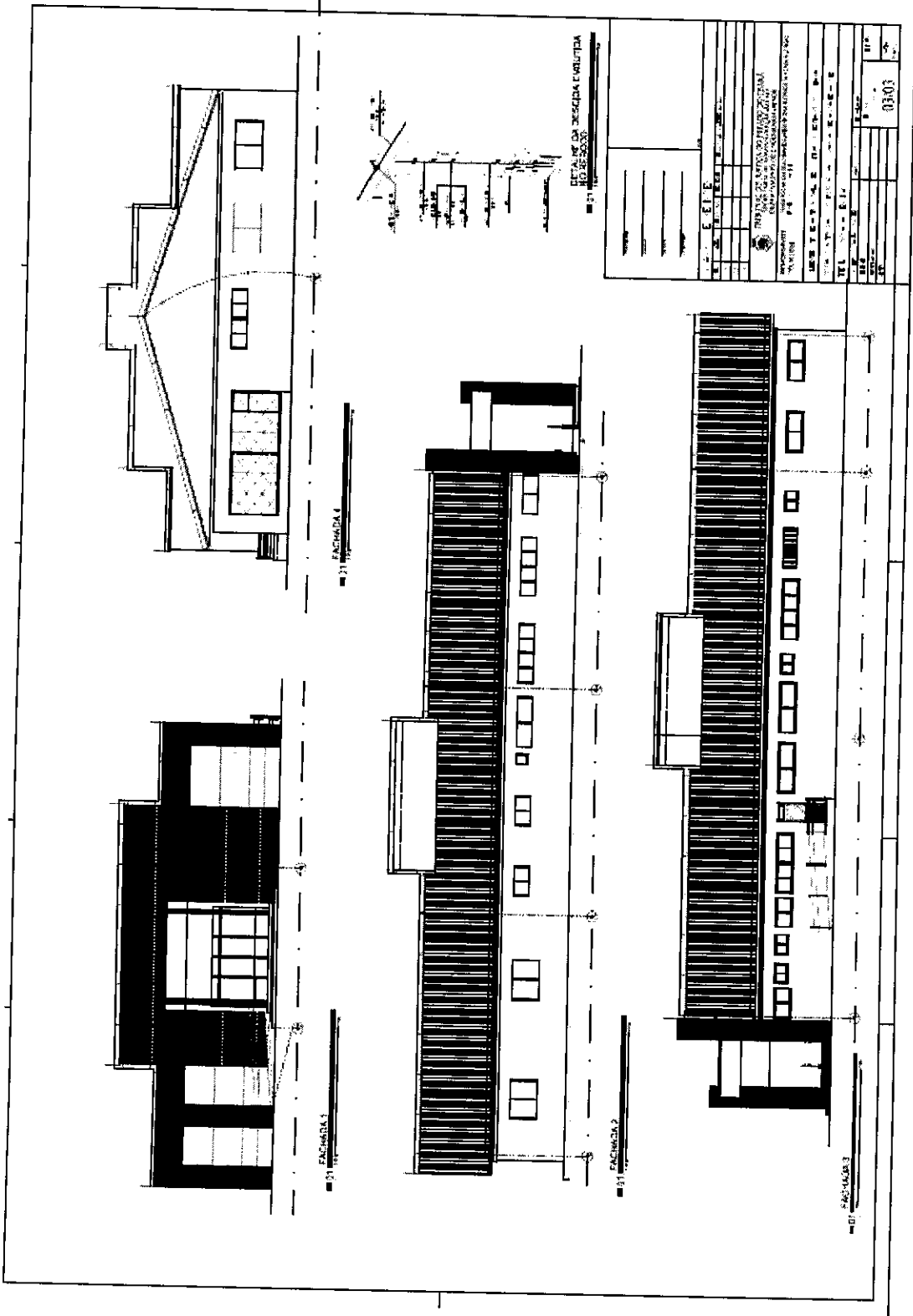

INSTITUTO DE GESTÃO DE OBRAS PÚBLICAS IGOP RUA DE SÃO CARLOS, 100 - JARDIM SÃO CARLOS - SÃO CARLOS - SP	
PROJETO DE ARQUITETURA PROJETO DE INSTALAÇÃO ELÉTRICA PROJETO DE INSTALAÇÃO DE ÁGUA FRIA PROJETO DE INSTALAÇÃO DE ÁGUA QUENTE PROJETO DE INSTALAÇÃO DE VENTILAÇÃO MECÂNICA PROJETO DE INSTALAÇÃO DE SINALIZAÇÃO DE SEGURANÇA	Nº 03/03

*Handwritten signature*

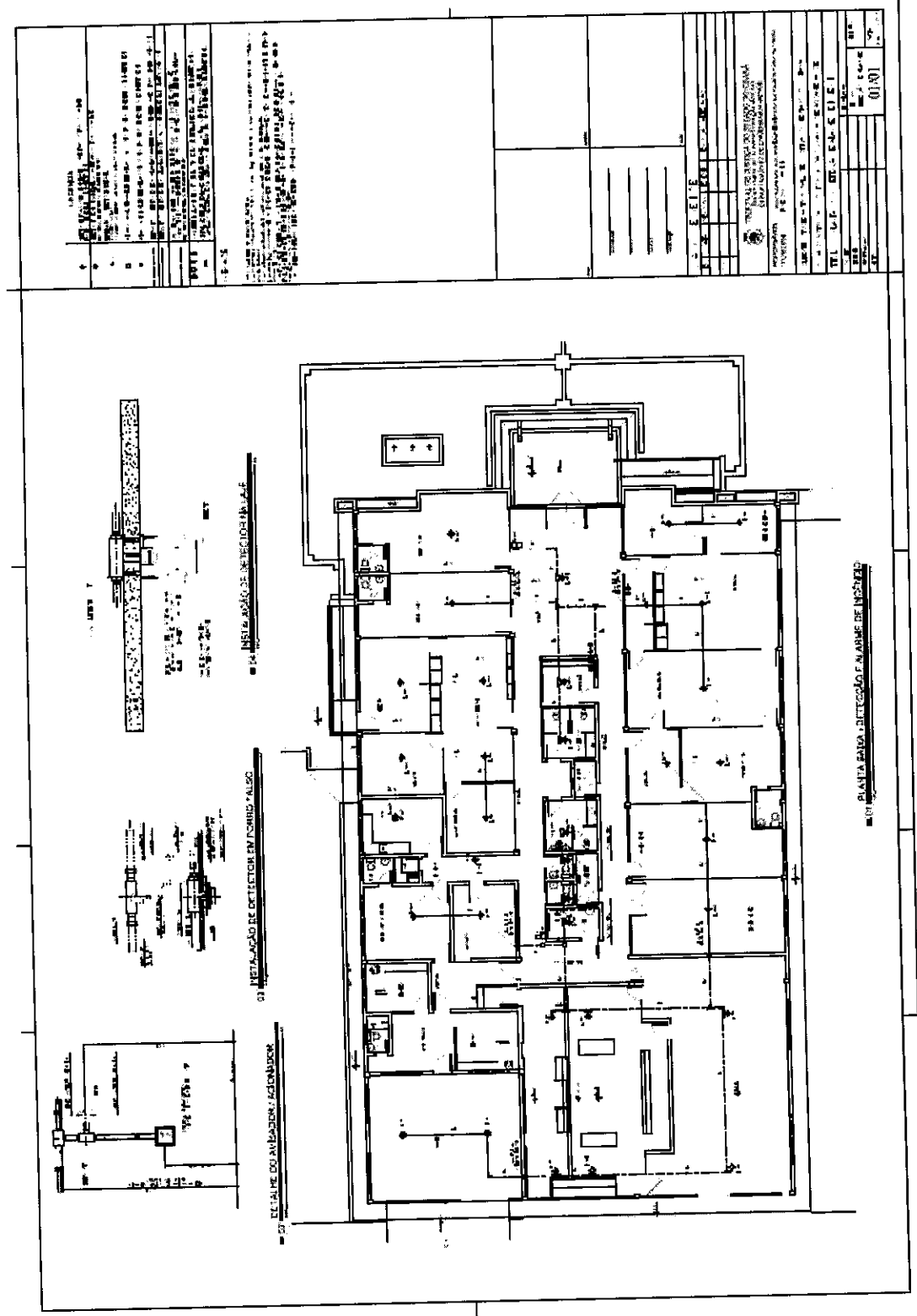

1	PROJETO DE ARQUITETURA	01/2013
2	PROJETO DE ARQUITETURA	02/2013
3	PROJETO DE ARQUITETURA	03/2013
4	PROJETO DE ARQUITETURA	04/2013
5	PROJETO DE ARQUITETURA	05/2013
6	PROJETO DE ARQUITETURA	06/2013
7	PROJETO DE ARQUITETURA	07/2013
8	PROJETO DE ARQUITETURA	08/2013
9	PROJETO DE ARQUITETURA	09/2013
10	PROJETO DE ARQUITETURA	10/2013
11	PROJETO DE ARQUITETURA	11/2013
12	PROJETO DE ARQUITETURA	12/2013
13	PROJETO DE ARQUITETURA	01/2014
14	PROJETO DE ARQUITETURA	02/2014
15	PROJETO DE ARQUITETURA	03/2014
16	PROJETO DE ARQUITETURA	04/2014
17	PROJETO DE ARQUITETURA	05/2014
18	PROJETO DE ARQUITETURA	06/2014
19	PROJETO DE ARQUITETURA	07/2014
20	PROJETO DE ARQUITETURA	08/2014
21	PROJETO DE ARQUITETURA	09/2014
22	PROJETO DE ARQUITETURA	10/2014
23	PROJETO DE ARQUITETURA	11/2014
24	PROJETO DE ARQUITETURA	12/2014
25	PROJETO DE ARQUITETURA	01/2015
26	PROJETO DE ARQUITETURA	02/2015
27	PROJETO DE ARQUITETURA	03/2015
28	PROJETO DE ARQUITETURA	04/2015
29	PROJETO DE ARQUITETURA	05/2015
30	PROJETO DE ARQUITETURA	06/2015
31	PROJETO DE ARQUITETURA	07/2015
32	PROJETO DE ARQUITETURA	08/2015
33	PROJETO DE ARQUITETURA	09/2015
34	PROJETO DE ARQUITETURA	10/2015
35	PROJETO DE ARQUITETURA	11/2015
36	PROJETO DE ARQUITETURA	12/2015
37	PROJETO DE ARQUITETURA	01/2016
38	PROJETO DE ARQUITETURA	02/2016
39	PROJETO DE ARQUITETURA	03/2016
40	PROJETO DE ARQUITETURA	04/2016
41	PROJETO DE ARQUITETURA	05/2016
42	PROJETO DE ARQUITETURA	06/2016
43	PROJETO DE ARQUITETURA	07/2016
44	PROJETO DE ARQUITETURA	08/2016
45	PROJETO DE ARQUITETURA	09/2016
46	PROJETO DE ARQUITETURA	10/2016
47	PROJETO DE ARQUITETURA	11/2016
48	PROJETO DE ARQUITETURA	12/2016
49	PROJETO DE ARQUITETURA	01/2017
50	PROJETO DE ARQUITETURA	02/2017
51	PROJETO DE ARQUITETURA	03/2017
52	PROJETO DE ARQUITETURA	04/2017
53	PROJETO DE ARQUITETURA	05/2017
54	PROJETO DE ARQUITETURA	06/2017
55	PROJETO DE ARQUITETURA	07/2017
56	PROJETO DE ARQUITETURA	08/2017
57	PROJETO DE ARQUITETURA	09/2017
58	PROJETO DE ARQUITETURA	10/2017
59	PROJETO DE ARQUITETURA	11/2017
60	PROJETO DE ARQUITETURA	12/2017
61	PROJETO DE ARQUITETURA	01/2018
62	PROJETO DE ARQUITETURA	02/2018
63	PROJETO DE ARQUITETURA	03/2018
64	PROJETO DE ARQUITETURA	04/2018
65	PROJETO DE ARQUITETURA	05/2018
66	PROJETO DE ARQUITETURA	06/2018
67	PROJETO DE ARQUITETURA	07/2018
68	PROJETO DE ARQUITETURA	08/2018
69	PROJETO DE ARQUITETURA	09/2018
70	PROJETO DE ARQUITETURA	10/2018
71	PROJETO DE ARQUITETURA	11/2018
72	PROJETO DE ARQUITETURA	12/2018
73	PROJETO DE ARQUITETURA	01/2019
74	PROJETO DE ARQUITETURA	02/2019
75	PROJETO DE ARQUITETURA	03/2019
76	PROJETO DE ARQUITETURA	04/2019
77	PROJETO DE ARQUITETURA	05/2019
78	PROJETO DE ARQUITETURA	06/2019
79	PROJETO DE ARQUITETURA	07/2019
80	PROJETO DE ARQUITETURA	08/2019
81	PROJETO DE ARQUITETURA	09/2019
82	PROJETO DE ARQUITETURA	10/2019
83	PROJETO DE ARQUITETURA	11/2019
84	PROJETO DE ARQUITETURA	12/2019
85	PROJETO DE ARQUITETURA	01/2020
86	PROJETO DE ARQUITETURA	02/2020
87	PROJETO DE ARQUITETURA	03/2020
88	PROJETO DE ARQUITETURA	04/2020
89	PROJETO DE ARQUITETURA	05/2020
90	PROJETO DE ARQUITETURA	06/2020
91	PROJETO DE ARQUITETURA	07/2020
92	PROJETO DE ARQUITETURA	08/2020
93	PROJETO DE ARQUITETURA	09/2020
94	PROJETO DE ARQUITETURA	10/2020
95	PROJETO DE ARQUITETURA	11/2020
96	PROJETO DE ARQUITETURA	12/2020
97	PROJETO DE ARQUITETURA	01/2021
98	PROJETO DE ARQUITETURA	02/2021
99	PROJETO DE ARQUITETURA	03/2021
100	PROJETO DE ARQUITETURA	04/2021

25

335  
Concorrência Pública nº 01/2013  
Construção do Novo Fórum da Comarca de Assaré.

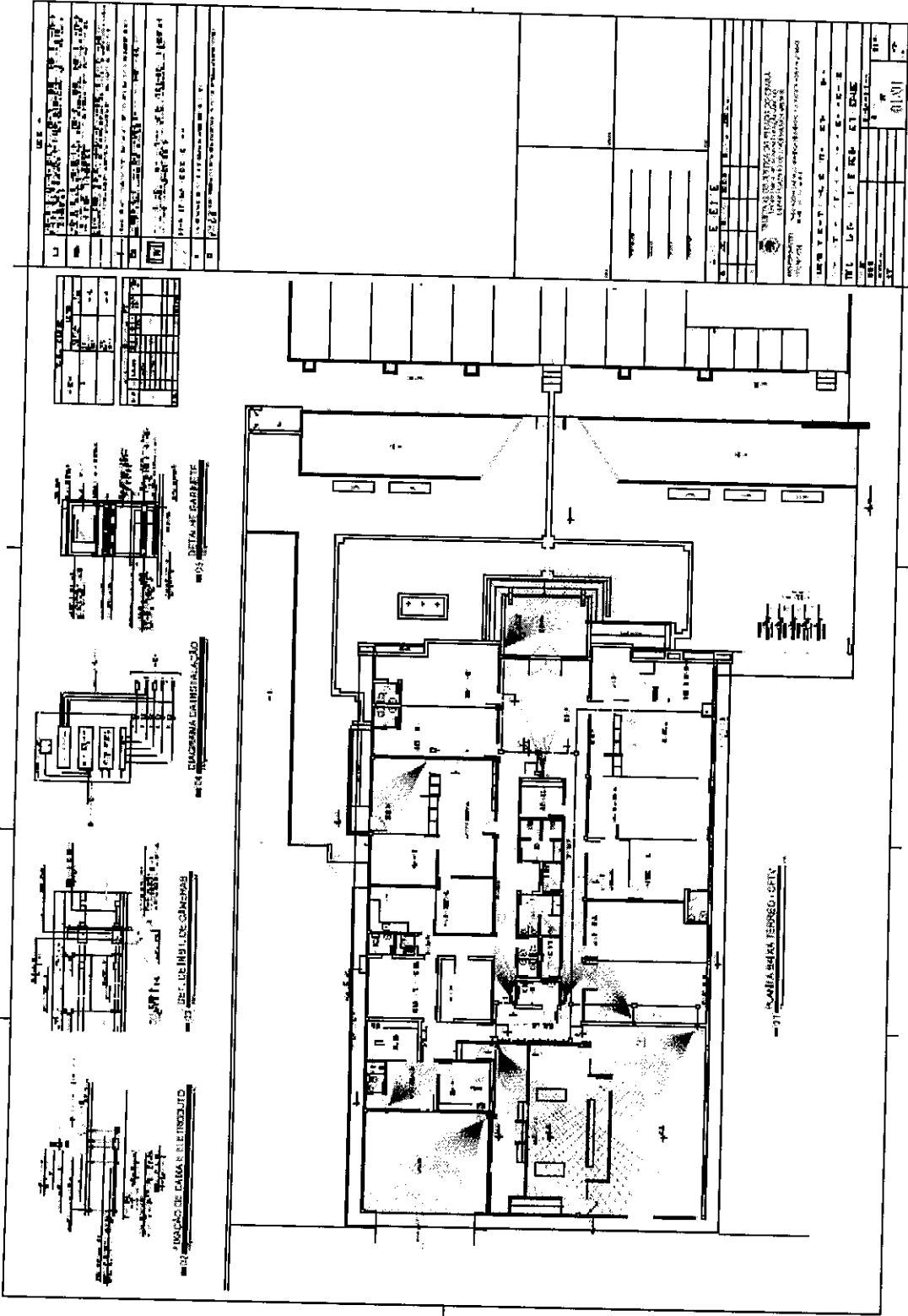



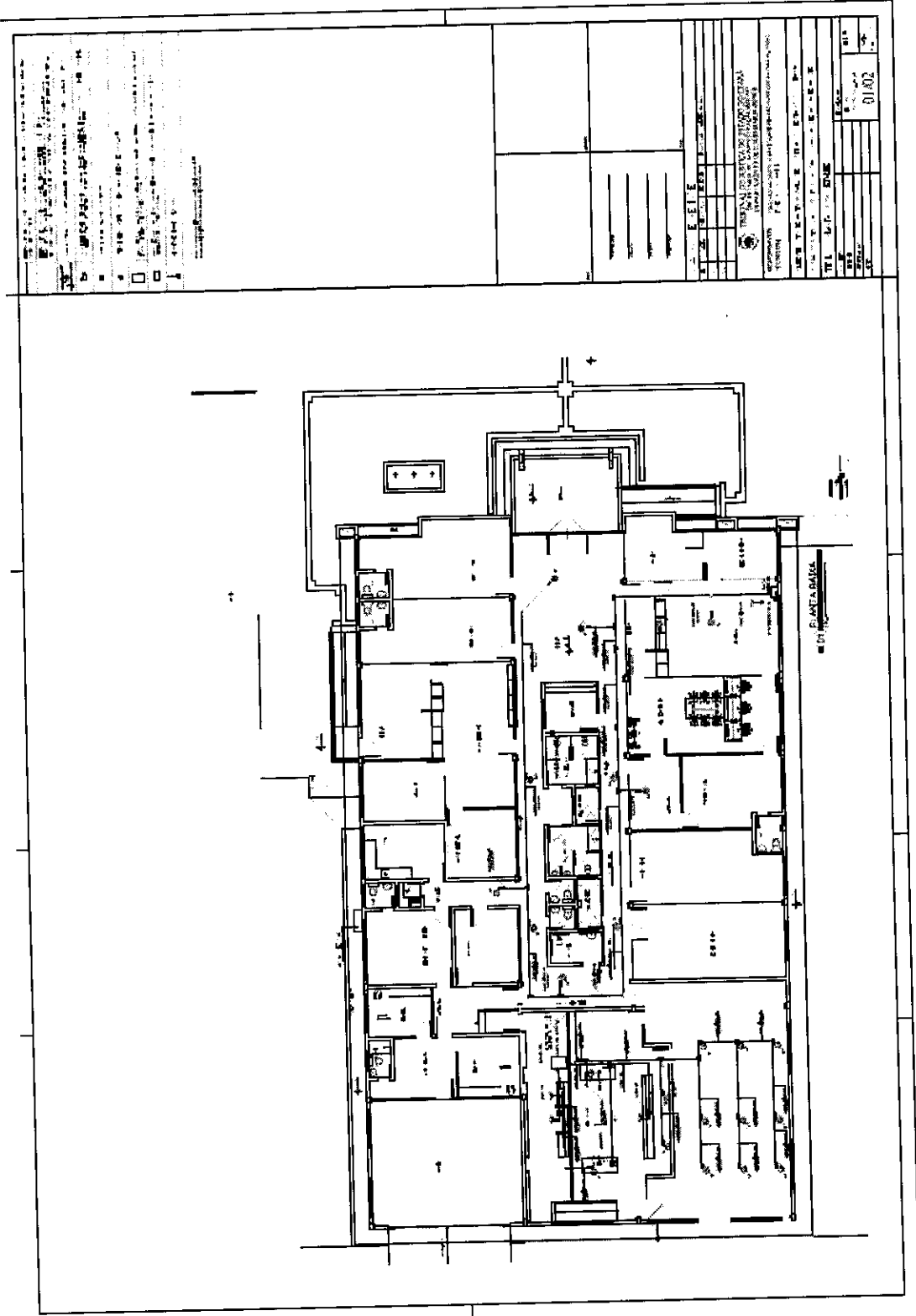

*[Handwritten signature]*



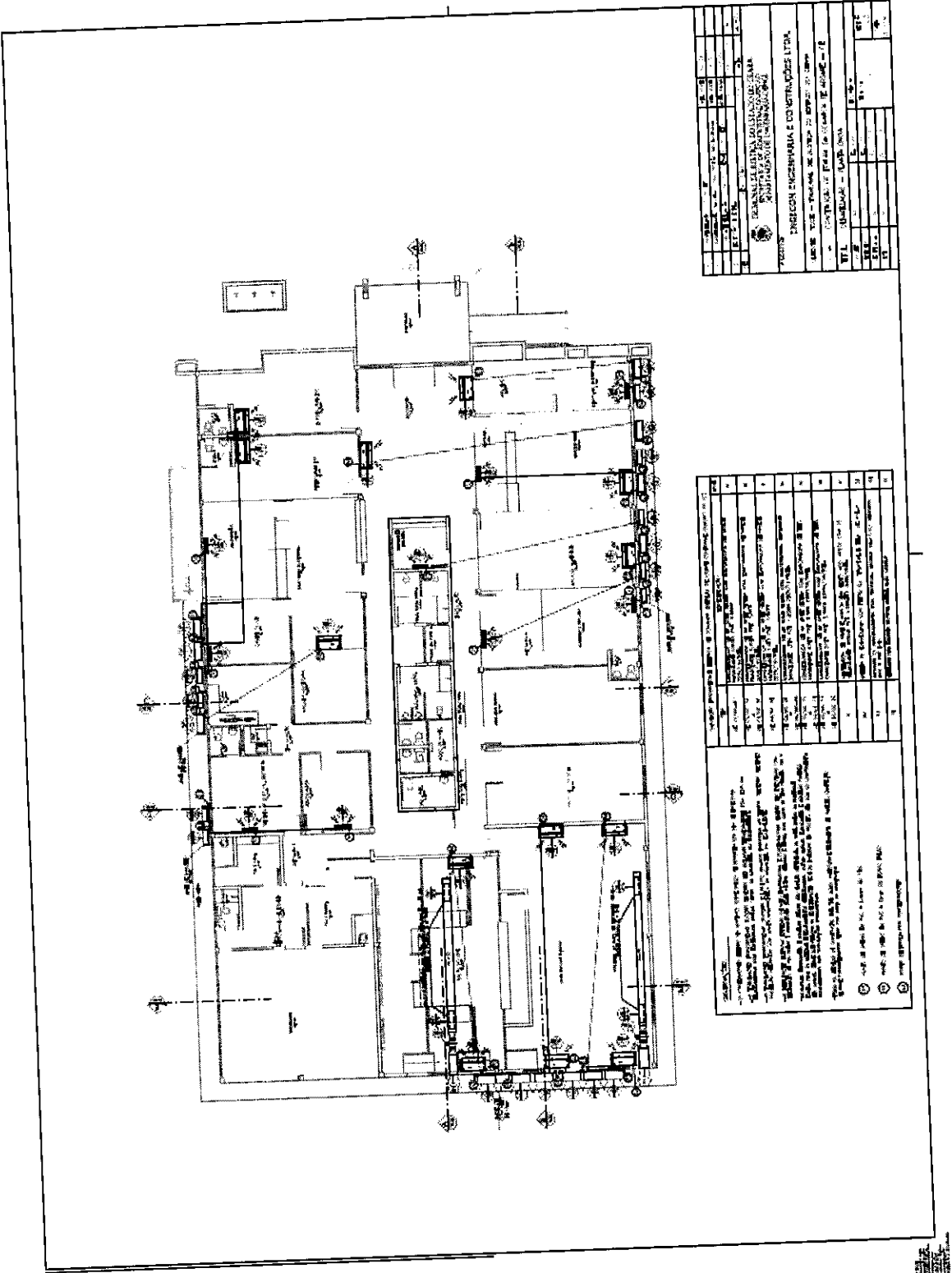

EMPRESA: <b>EMPRESA DE ENGENHARIA E CONSTRUÇÕES LTDA.</b>	
RUA: <b>AV. BRASIL, 100 - JARDIM SÃO CARLOS - SÃO PAULO - SP</b>	
CNPJ: <b>07.043.088/0001-00</b>	
PROJETO: <b>PROJETO DE ARQUITETURA PARA O NOVO FÓRUM DA COMARCA DE ASSARÉ</b>	
CLIENTE: <b>SECRETARIA DE ADMINISTRAÇÃO E FINANÇAS - SP</b>	
LOCAL: <b>ASSARÉ - SÃO PAULO - SP</b>	
PROJETO: <b>PROJETO DE ARQUITETURA PARA O NOVO FÓRUM DA COMARCA DE ASSARÉ</b>	
AUTOR: <b>ARQUITETA ANA LUIZA DE MOURA</b>	
PROJETO: <b>PROJETO DE ARQUITETURA PARA O NOVO FÓRUM DA COMARCA DE ASSARÉ</b>	
DATA: <b>10/05/2013</b>	
Escala: <b>1:50</b>	
Folha: <b>01</b>	
Total: <b>01</b>	

1	PROJETO DE ARQUITETURA PARA O NOVO FÓRUM DA COMARCA DE ASSARÉ
2	PROJETO DE ARQUITETURA PARA O NOVO FÓRUM DA COMARCA DE ASSARÉ
3	PROJETO DE ARQUITETURA PARA O NOVO FÓRUM DA COMARCA DE ASSARÉ
4	PROJETO DE ARQUITETURA PARA O NOVO FÓRUM DA COMARCA DE ASSARÉ
5	PROJETO DE ARQUITETURA PARA O NOVO FÓRUM DA COMARCA DE ASSARÉ
6	PROJETO DE ARQUITETURA PARA O NOVO FÓRUM DA COMARCA DE ASSARÉ
7	PROJETO DE ARQUITETURA PARA O NOVO FÓRUM DA COMARCA DE ASSARÉ
8	PROJETO DE ARQUITETURA PARA O NOVO FÓRUM DA COMARCA DE ASSARÉ
9	PROJETO DE ARQUITETURA PARA O NOVO FÓRUM DA COMARCA DE ASSARÉ
10	PROJETO DE ARQUITETURA PARA O NOVO FÓRUM DA COMARCA DE ASSARÉ
11	PROJETO DE ARQUITETURA PARA O NOVO FÓRUM DA COMARCA DE ASSARÉ
12	PROJETO DE ARQUITETURA PARA O NOVO FÓRUM DA COMARCA DE ASSARÉ
13	PROJETO DE ARQUITETURA PARA O NOVO FÓRUM DA COMARCA DE ASSARÉ
14	PROJETO DE ARQUITETURA PARA O NOVO FÓRUM DA COMARCA DE ASSARÉ
15	PROJETO DE ARQUITETURA PARA O NOVO FÓRUM DA COMARCA DE ASSARÉ
16	PROJETO DE ARQUITETURA PARA O NOVO FÓRUM DA COMARCA DE ASSARÉ
17	PROJETO DE ARQUITETURA PARA O NOVO FÓRUM DA COMARCA DE ASSARÉ
18	PROJETO DE ARQUITETURA PARA O NOVO FÓRUM DA COMARCA DE ASSARÉ
19	PROJETO DE ARQUITETURA PARA O NOVO FÓRUM DA COMARCA DE ASSARÉ
20	PROJETO DE ARQUITETURA PARA O NOVO FÓRUM DA COMARCA DE ASSARÉ

O presente projeto foi elaborado de acordo com as normas técnicas vigentes e com as especificações do cliente. O autor não se responsabiliza por danos ou prejuízos decorrentes da utilização deste projeto sem a devida supervisão e aprovação profissional.

Assinatura: **ANA LUIZA DE MOURA**  
 Registro Profissional: **14.043/0001-00**  
 Data: **10/05/2013**



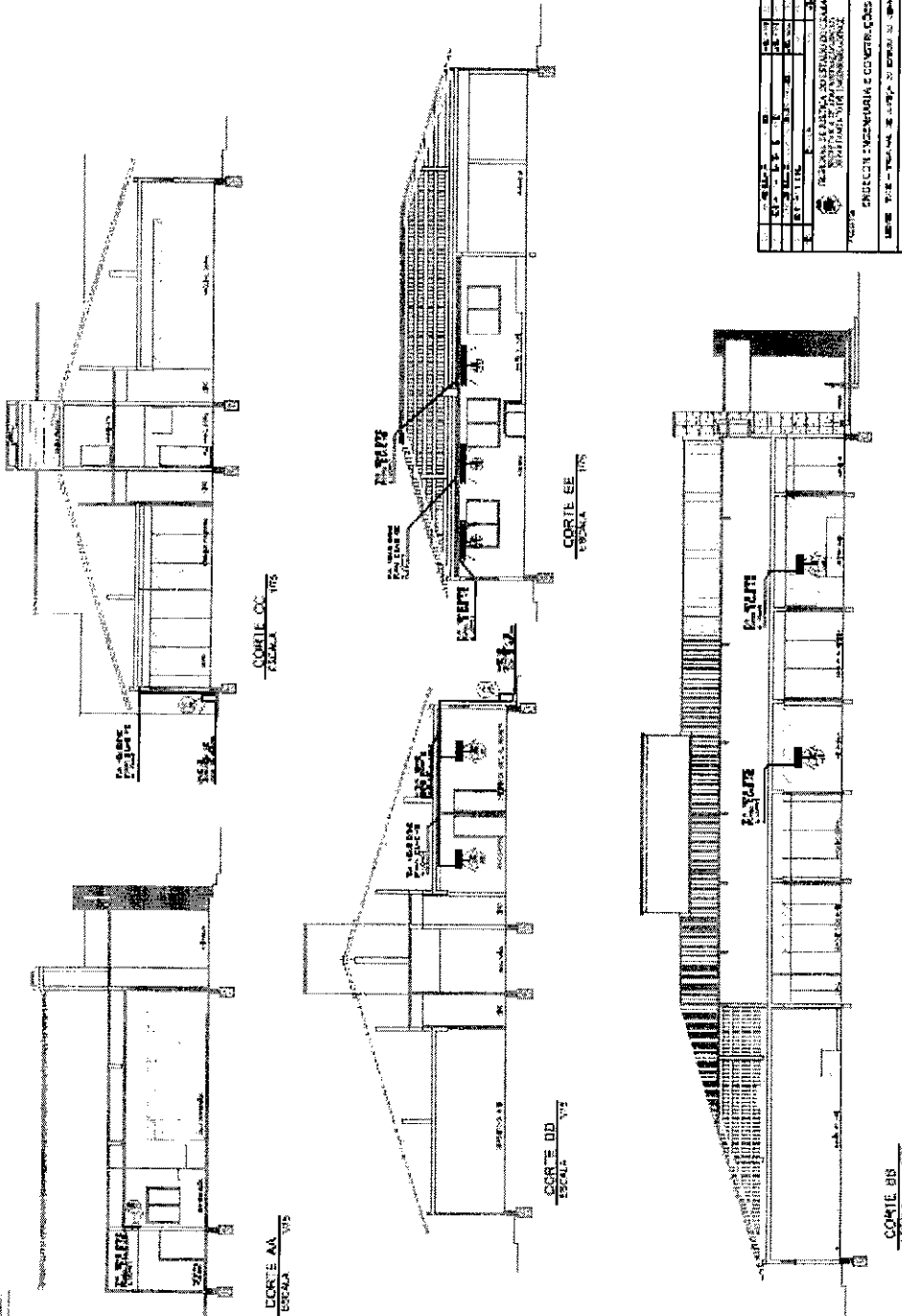

PROJ. ARQUITETÔNICO	PROJ. ESTRUTURAL	PROJ. ELÉTRICO	PROJ. HIDRÁULICO	PROJ. MECÂNICO	PROJ. PAVIMENTAÇÃO	PROJ. VENTILAÇÃO	PROJ. SANEAMENTO	PROJ. SEGURANÇA	PROJ. OUTROS
PROJ. ARQUITETÔNICO	PROJ. ESTRUTURAL	PROJ. ELÉTRICO	PROJ. HIDRÁULICO	PROJ. MECÂNICO	PROJ. PAVIMENTAÇÃO	PROJ. VENTILAÇÃO	PROJ. SANEAMENTO	PROJ. SEGURANÇA	PROJ. OUTROS
INSTITUIÇÃO DE LICENCIAMENTO INSTITUIÇÃO DE LICENCIAMENTO									
EMPRESA DE LICENCIAMENTO E CONTRATAÇÃO									
LÍMITE: 100% - 100% - 100% - 100% - 100% - 100% - 100% - 100% - 100% - 100%									
TÍTULO: 100% - 100% - 100% - 100% - 100% - 100% - 100% - 100% - 100% - 100%									
Nº: 100 - 100 - 100 - 100 - 100 - 100 - 100 - 100 - 100 - 100									
Nº: 100 - 100 - 100 - 100 - 100 - 100 - 100 - 100 - 100 - 100									
Nº: 100 - 100 - 100 - 100 - 100 - 100 - 100 - 100 - 100 - 100									

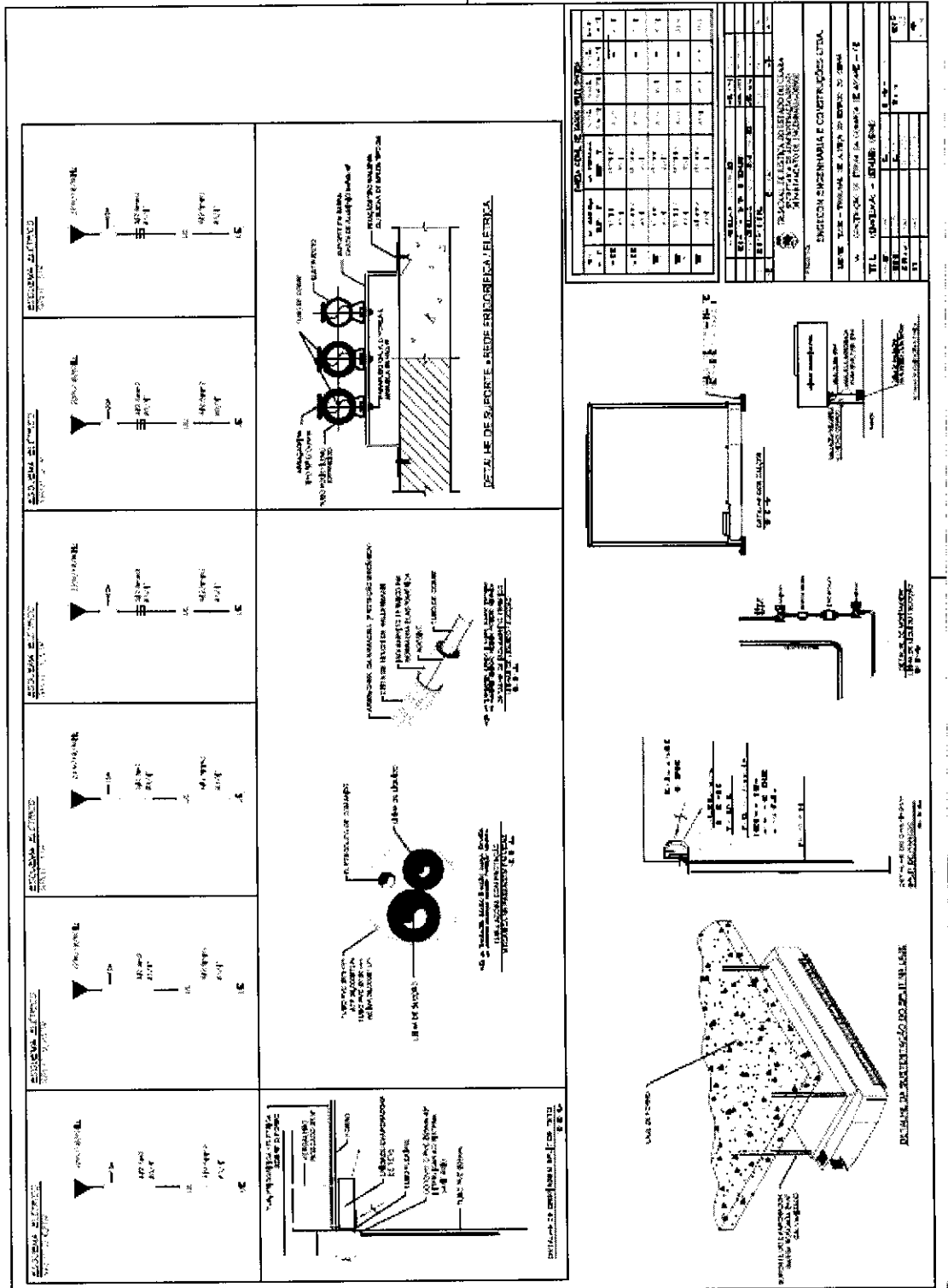

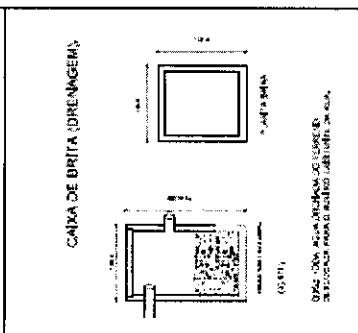
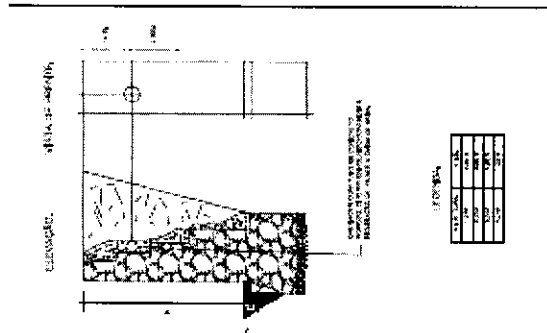
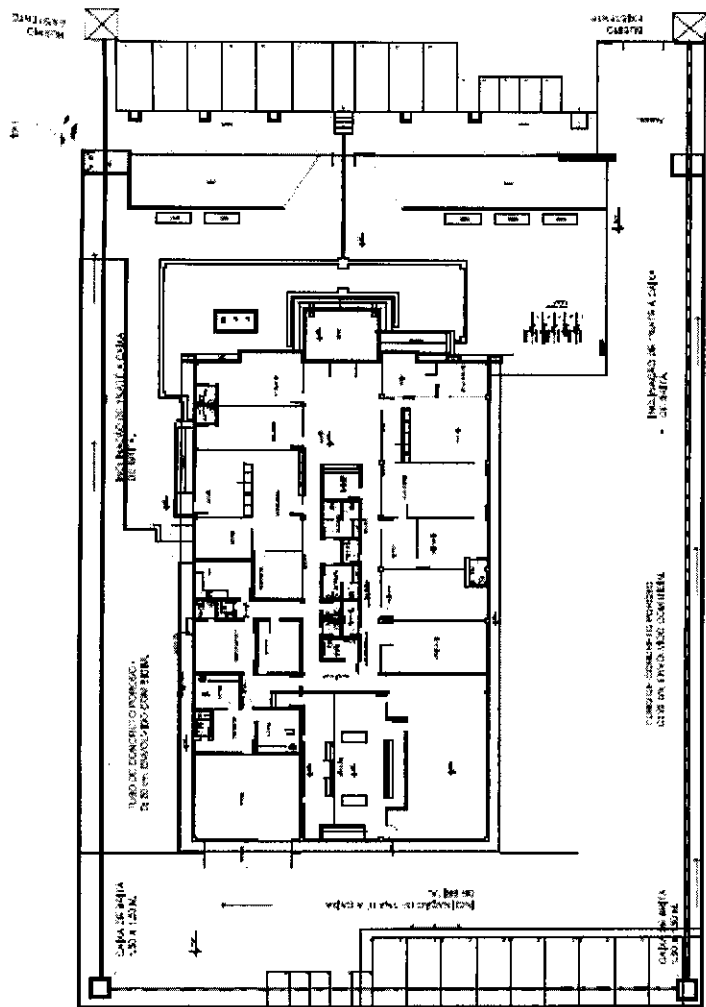

**SECRETARIA DE EDUCAÇÃO**  
**SECRETARIA DE SAÚDE**  
**SECRETARIA DE INFRAESTRUTURA**  
**SECRETARIA DE PLANEJAMENTO**  
**SECRETARIA DE TRÁFICO**  
**SECRETARIA DE URBANISMO**  
**SECRETARIA DE ZONAMENTO**

Nº 100 - RUA JOSÉ GOMES DE OLIVEIRA  
 CENTRO - ASSARÉ - PI  
 CEP: 63.200-000  
 FONE: (85) 3333-1111  
 FAX: (85) 3333-1111  
 E-MAIL: secretaria@assare.pi.gov.br

