

ANEXO 17

PROJETOS



ae

**LEGENDA**

- INTERVENÇÃO 01 - ESCADA, REFORMA
- INTERVENÇÃO 02 - RAMPA
- INTERVENÇÃO 03 - AMBIENTES COM PISO E TETO DE TAVELAS
- INTERVENÇÃO 04 - AMBIENTES COM PISO E TETO DE TAVELAS
- INTERVENÇÃO 05
- INTERVENÇÃO 06 - REFORMA DE WCS
- NOVOIS
- INTERVENÇÃO 09 - REFORMA DO SETOR ODONTOLÓGICO
- ESPERIFICAÇÕES
- PISO
- PAREDE
- TETO
- ESPECIFICAÇÕES DIVERSAS

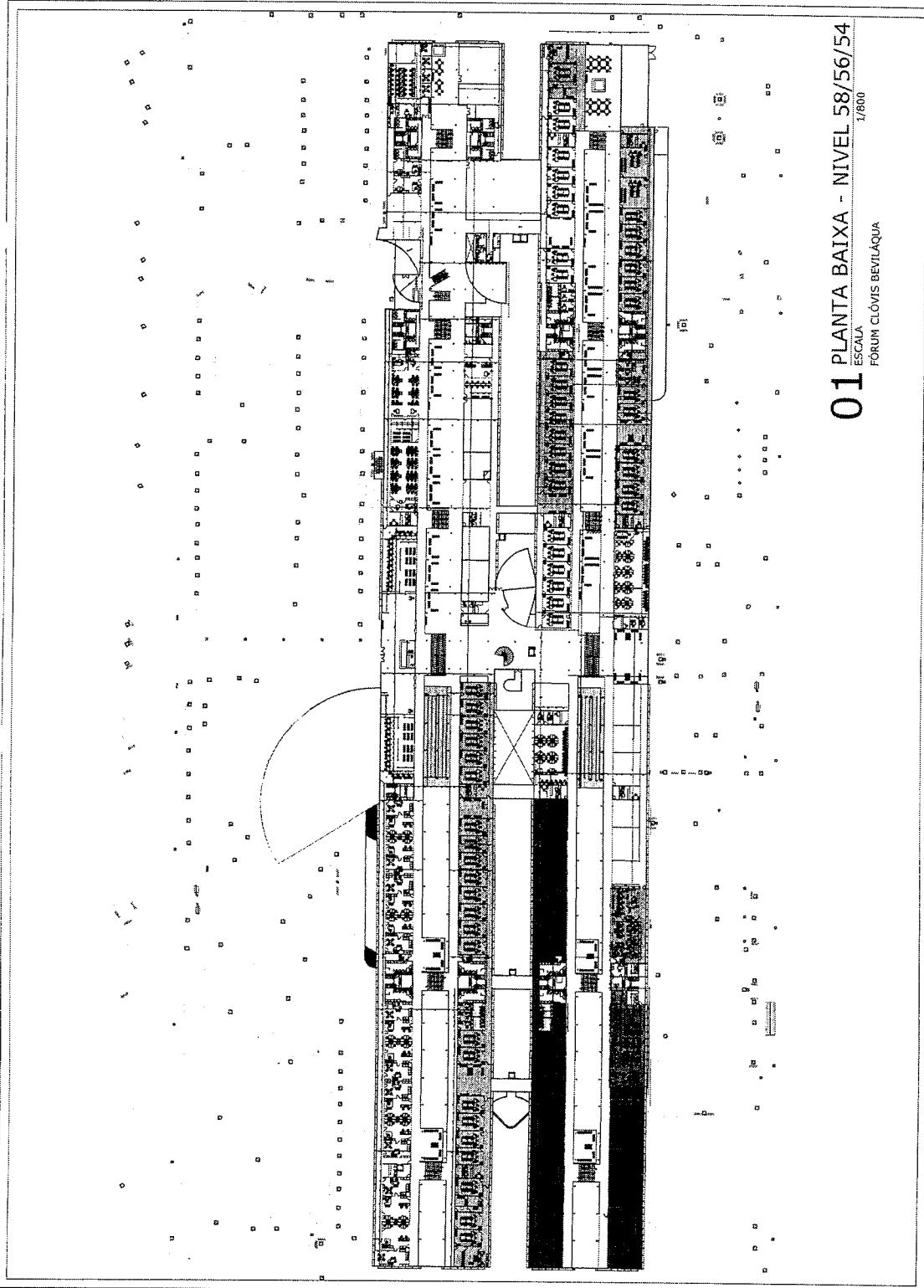

**01 PLANTA BAIXA - NÍVEL 58/56/54**  
 ESCALA 1/800

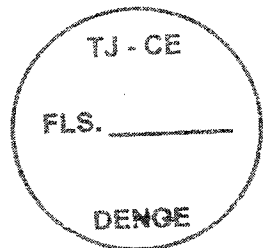

<b>TRIBUNAL DE JUSTIÇA DO ESTADO DO CEARÁ</b> DEPARTAMENTO DE ENGENHARIA	
PROJETO	PROJETO DE REFORMA DO FÓRUM CLÓVIS BEVILÁQUA
CASAMENTO	INTERVENÇÃO DE ÁREAS REMANESCENTES
PLANTA	PLANTA BAIXA - NÍVEL 58/56/54
ESCALA	1/800
DATA	02/05
OPREFEITAMENTO	Arquit. ANA VALEWSKA FEITOSA BATISTA - CREA 8422/0
DATA	JAN/2002/02

*Handwritten signature or initials.*

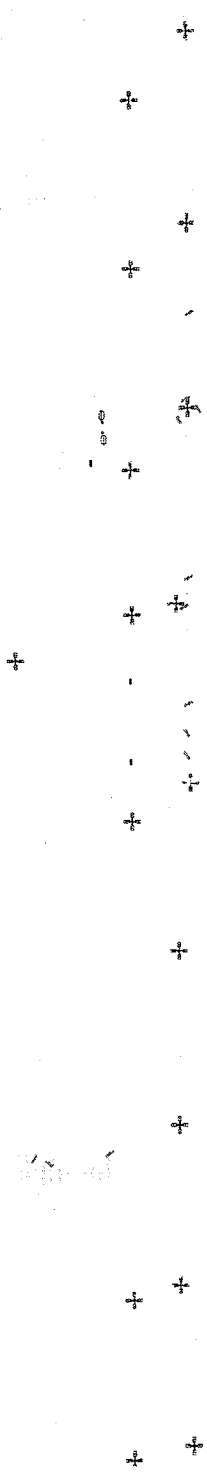
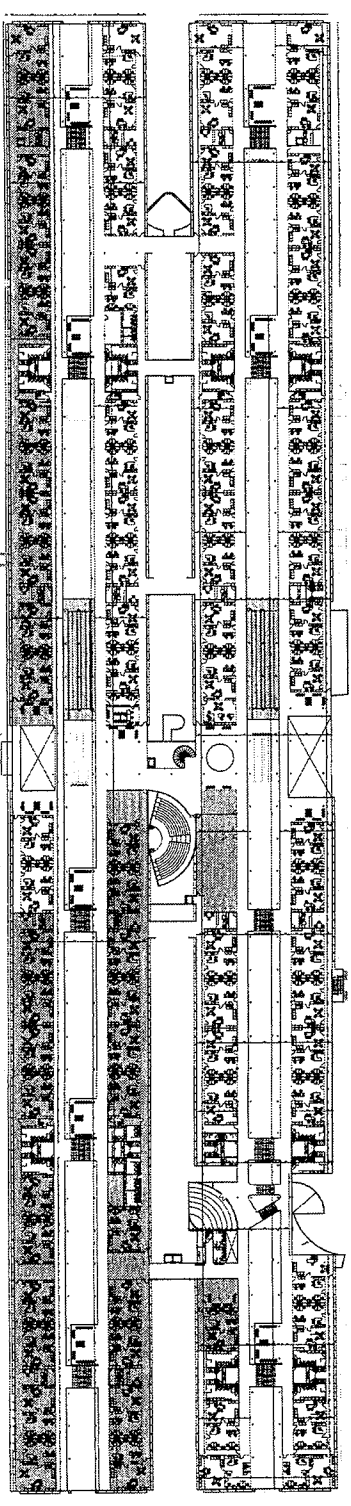

**01 PLANTA BAIXA - NIVEL 61**  
 ESCALA 1/800  
 FÓRUM CLOVIS BEVILÁQUIA

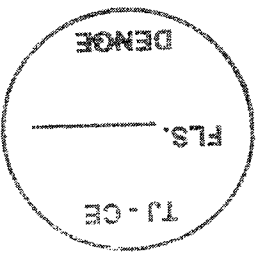

- LEGENDA**
- INTERVENÇÃO 01 - ESCADA
  - INTERVENÇÃO 02 - RAMPA
  - INTERVENÇÃO 03 - AMBIENTES COM PISO DE MARMAR
  - INTERVENÇÃO 04 - AMBIENTES COM PISO DE MARMAR
  - INTERVENÇÃO 05 - AMPLIAÇÃO DE AMBIENTES
  - INTERVENÇÃO 06 - REFORMA DE WCS EXISTENTES
  - INTERVENÇÃO 07 - CRIAÇÃO DE WCS
  - INTERVENÇÃO 08 - REFORMA DE WCS EXISTENTES
  - INTERVENÇÃO 09 - REFORMA DO SETOR ODONTOLÓGICO

1. OBJETIVO DO PROJETO: REFORMA E AMPLIAÇÃO DO FÓRUM CLOVIS BEVILÁQUIA, LOCALIZADO NA AVENIDA CLOVIS BEVILÁQUIA, Nº 100, JARDIM SÃO CARLOS, ZONA NOROCCIDENTAL, CIDADE DE FORTALEZA, ESTADO DO CEARÁ.

2. JUSTIFICATIVA: A REFORMA E AMPLIAÇÃO DO FÓRUM CLOVIS BEVILÁQUIA É NECESSÁRIA PARA ATENDER ÀS NECESSIDADES DE TRABALHO DO TRIBUNAL DE JUSTIÇA DO ESTADO DO CEARÁ, QUE ATUALMENTE OCUPA O EDIFÍCIO DO FÓRUM CLOVIS BEVILÁQUIA, Nº 100, JARDIM SÃO CARLOS, ZONA NOROCCIDENTAL, CIDADE DE FORTALEZA, ESTADO DO CEARÁ.

3. ABRANGÊNCIA DO PROJETO: O PROJETO ABREVA A REFORMA E AMPLIAÇÃO DO FÓRUM CLOVIS BEVILÁQUIA, LOCALIZADO NA AVENIDA CLOVIS BEVILÁQUIA, Nº 100, JARDIM SÃO CARLOS, ZONA NOROCCIDENTAL, CIDADE DE FORTALEZA, ESTADO DO CEARÁ.

4. FASE DO PROJETO: O PROJETO ENCONTRA-SE EM FASE DE PROJETO ARQUITETÔNICO.

5. DATA DO PROJETO: O PROJETO FOI ELABORADO EM 03/05/2012.

6. AUTORIA DO PROJETO: O PROJETO FOI ELABORADO PELA ARQUITETA ANA WALEWSKÁ FEITOSA BATISTA, CREA 8422/D.

<b>TRIBUNAL DE JUSTIÇA DO ESTADO DO CEARÁ</b>	
<b>DEPARTAMENTO DE ENGENHARIA</b>	
PROJETO	PRIMEIRO
PROJETO DE REFORMA DO FÓRUM CLOVIS BEVILÁQUIA	03/05
ASSINADO	ESCALA 1/800
INTERVENÇÃO DE ÁREAS REMANESCENTES	03/05
PLANTA BAIXA - NIVEL 61	03/05
ORIENTADOR DO ESTABELECIMENTO	03/05
Arq.ª ANA WALEWSKÁ FEITOSA BATISTA - CREA 8422/D	03/05

















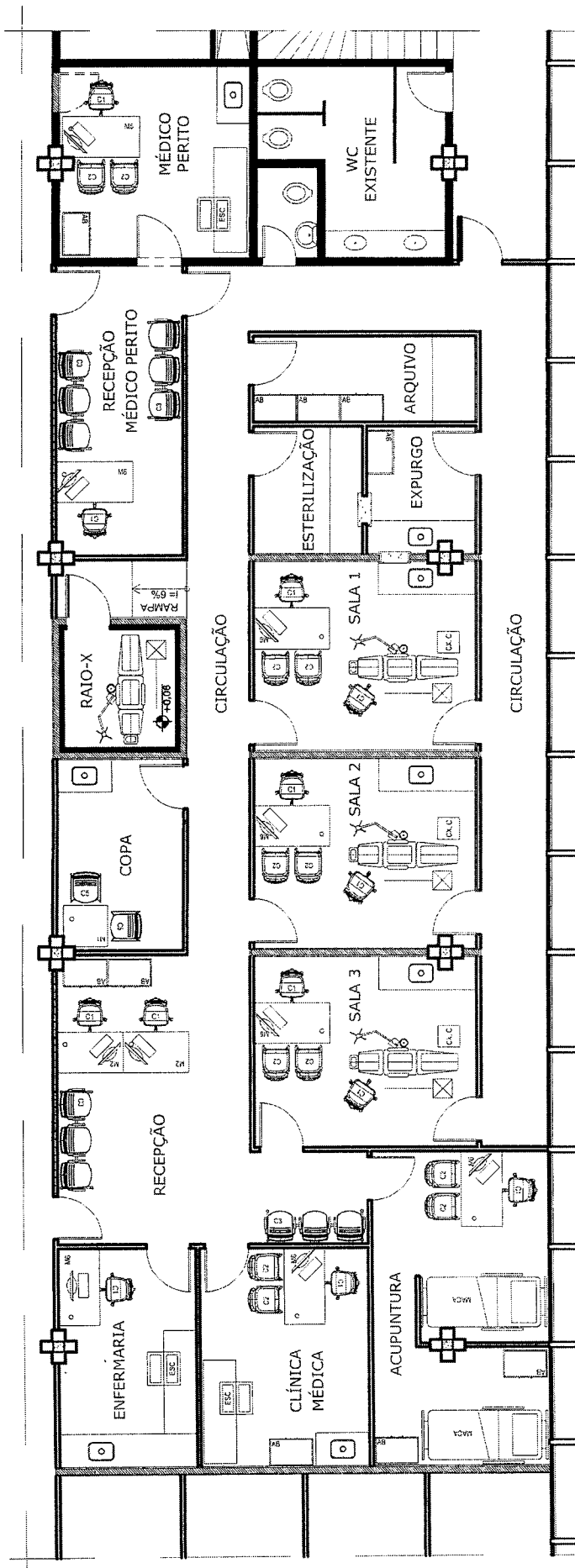

1 PLANTA DE LAYOUT  
ESC.: 1/75

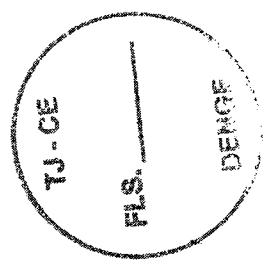

<b>TRIBUNAL DE JUSTIÇA DO ESTADO DO CEARÁ</b> Secretaria de Administração - SECAD Departamento de Engenharia - DENG	
PROJETO	REFORMA - SETOR ODONTOLÓGICO (FORUM CLOVIS BEVILÁQUA)
PROPOSTA	PLANTA DE LAYOUT
ESCALA	1/75
DATA DO PROJETO	JAN/2012
PROJETA	ARQ. ANA WALEWSKA-FETOSA BATISTA - CREA 9422
PROJETA	ARQ. ANA WALEWSKA-FETOSA BATISTA - CREA 9422
PROJETA	ARQ. ANA WALEWSKA-FETOSA BATISTA - CREA 9422

OBSERVAÇÃO: TODO O PROJETO DE MARCENARIA SERÁ TERÁ CONTRATADO INDEPENDENTE DA OBRA.

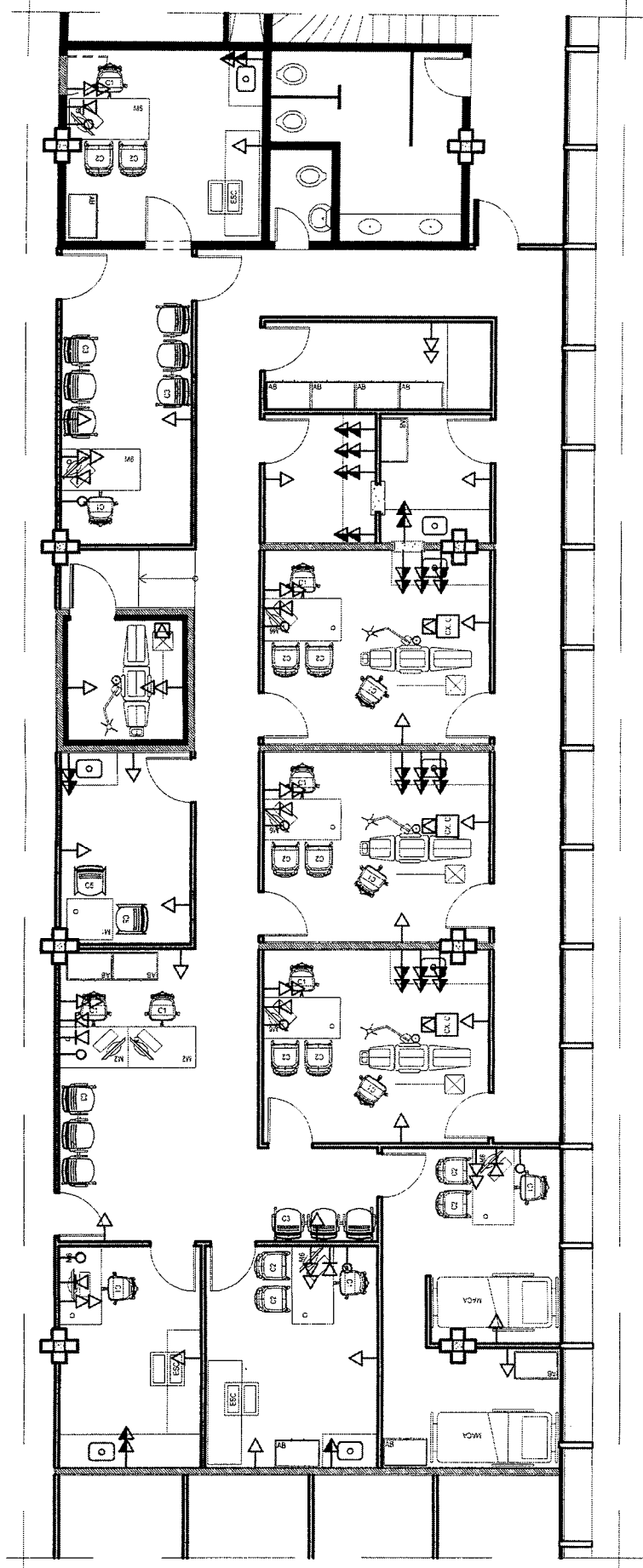

1 PLANTA BAIXA - PONTOS ELÉTRICOS  
ESC.: 1/75

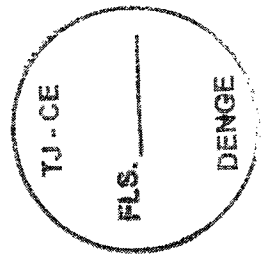

**LEGENDA**

	PONTO DE REDE
	PONTO DE FORÇA h=0,30cm
	PONTO DE FORÇA h=1,20cm
	PONTO DE FORÇA DUPLO h=0,30cm
	PONTO DE FORÇA DUPLO h=1,20cm
	PONTO DE TELEFONE
	PONTO DE FORÇA NO PISO
	CAIXA DE COMANDO CADEIRA

OBSERVAÇÃO: TODO O PROJETO DE MARCENARIA SERÁ TERÁ CONTRATAÇÃO INDEPENDENTE DA OBRA.

<b>TRIBUNAL DE JUSTIÇA DO ESTADO DO CEARÁ</b> Secretaria de Administração - SECAD Departamento de Engenharia - DENGÉ	
PROJETO	ARQ
CONT.	1/75
DATA	02/07
PROJ. EXECUTIVO	ARQ ANA WALEWSKA PEIXOSA BATISTA - CREIA 8422
PROJ. EXECUTIVO	ARQ ANA WALEWSKA PEIXOSA BATISTA - CREIA 8422

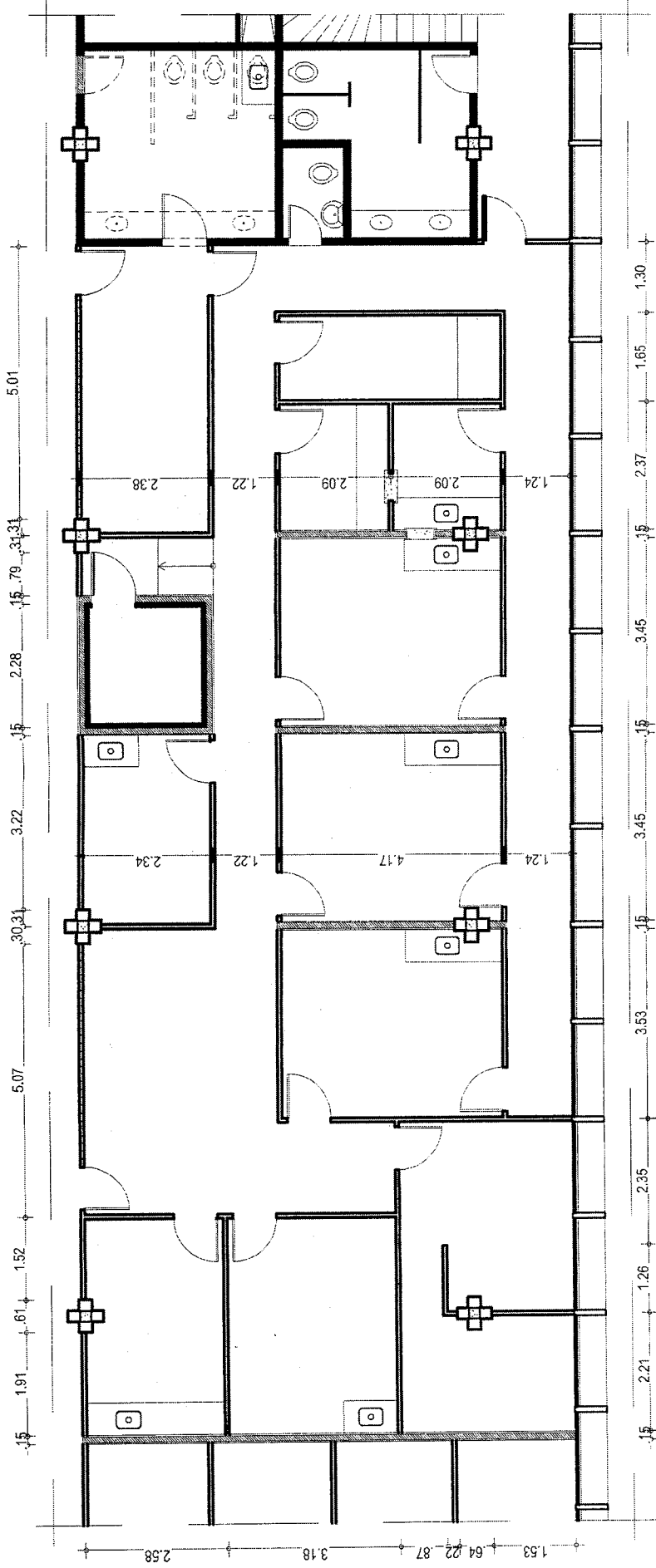

**1 PLANTA BAIXA - DIVISÓRIAS**  
ESC.: 1/75

**OBSERVAÇÕES:**

- 01 - BARTIAGEM PAREDE E PISO (ELEVÇÃO DO NÍVEL DO PISO EM 6cm) - SALA DE RAIO-X.
- 02 - 8 PONTOS HIDRÁULICOS E 8 PONTOS DE ESGOTO.
- 03 - INSTALAÇÃO DE AR COMPRIMIDO NAS SALAS DE ODONTOLOGIA.
- 04 - FORRO DE GESSO EM TODO SETOR MÉDICO.
- 05 - 2 ARANDELAS INCANDESCENTES COM COMANDO DIMERIZADO PARA SALA DE ACUPUNTURA.
- 06 - 2 PEÇAS EM GRANITO (60x20x2,5cm) PARA GUICHÊS DO EXPURGO. (VER DETALHES - PR.06 E 07);
- 07 - BANCADAS:
  - 3 BANCADAS EM GRANITO (180x60cm) PARA SALAS ODONTOLÓGICAS (VER PR. 05);
  - 1 BANCADA EM GRANITO (20x60cm) PARA EXPURGO (VER PR. 06);
  - 3 BANCADAS EM GRANITO (100x60cm) PARA CLÍNICA MÉDICA, COPA E MÉDICO PERITO (VER PR. 06);
  - 1 BANCADA EM GRANITO (250x60cm) PARA A ENFERMARIA (VER PR. 07).
- 08 - 8 CUBAS EM AÇO INOX PARA BANCADAS.
- 09 - 8 TORNEIRAS DE PERDE EM AÇO INOX INOXIDÁVEL COM ACABAMENTO CROMADO
- 10 - MÓVEIS DE COMPENSADO REVESTIDO DE LAMINADO MELAMÍNICO SOB AS BANCADAS.

**LEGENDA**

	ALVENARIA EXISTENTE
	ALVENARIA A SER CONSTRUÍDA
	DIVISÓRIA DE GESSO
	DIVISÓRIA DE GESSO COM VIDRO
	BARTIAGEM
	DEMOLIÇÃO
	ESTRUTURA DE CONCRETO EXISTENTE
	PEITORIL EM GRANITO
	FORRO EM GESSO

OBS.: ACABAMENTO ALVENARIA E DIVISÓRIAS DE GESSO EM PINTURA EPOXI NA COR BRANCO.

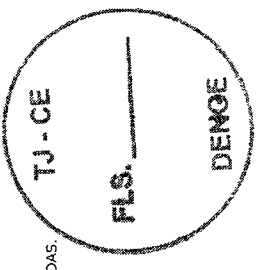

**TRIBUNAL DE JUSTIÇA DO ESTADO DO CEARÁ**  
Secretaria de Administração - SECAD  
Departamento de Engenharia - DENGE

REFORMA - SETOR ODONTOLÓGICO (FÓRUM CLOVIS BEVILÁQUA)

PLANTA BAIXA - DIVISÓRIAS

ARQ 03/07

JAN/2012

ARQ ANA WALEWSKA-FETOSA BATESTA - CREA RJ22

WALEWSKA ANA

OBSERVAÇÃO: TODO O PROJETO DE MARCENARIA SERÁ TERÁ CONTRATADO INDEPENDENTE DA OBRA.

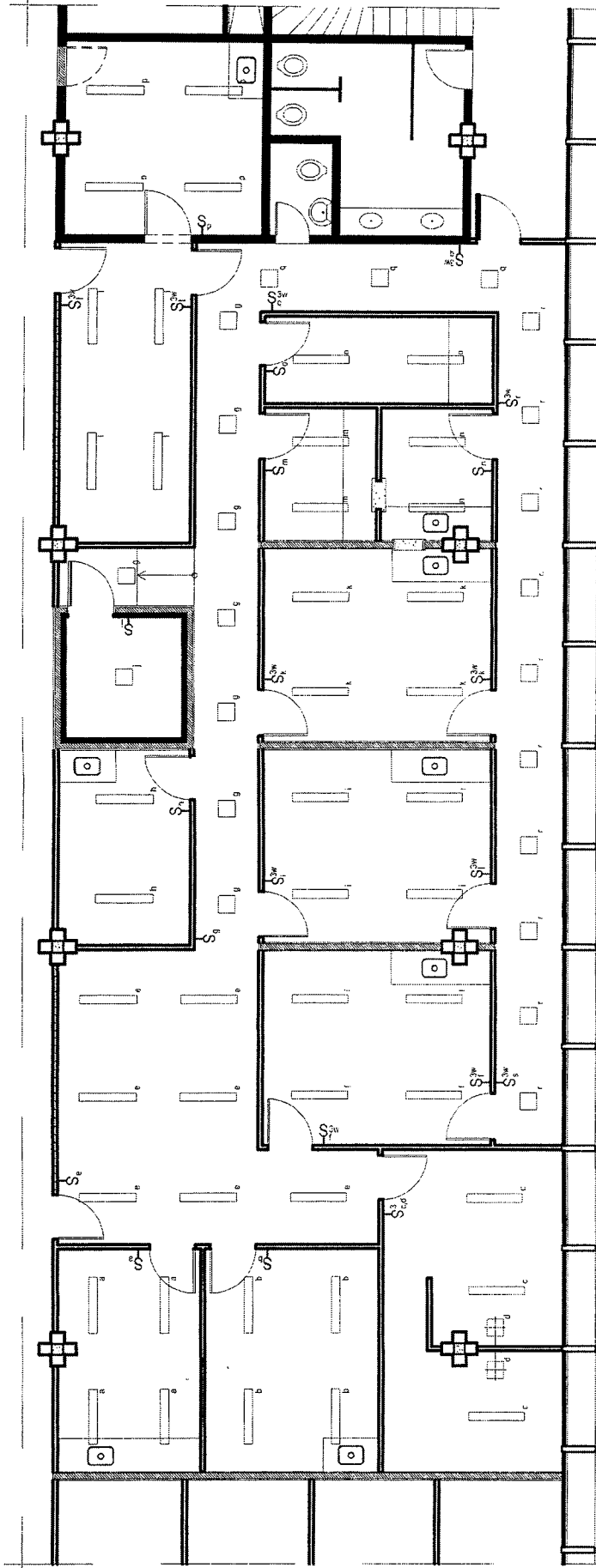

1 PLANTA BAIXA - DIVISÓRIAS  
 ESC.: 1/75

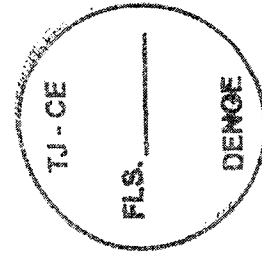

LEGENDA	
	LUMINÁRIA DE EMBUTIR GUARILUX FC-012 1x23W
	LUMINÁRIA DE EMBUTIR DIMERIZÁVEL INCANDESCENTE FIXADA NA PAREDE
	LUMINÁRIA DE EMBUTIR GUARILUX CRBE 2x32W
	INTERRUPTOR SIMPLES EMBUTIDO NA PAREDE INSTALADO A 1.10m DE ALTURA
	INTERRUPTOR DE TRÊS SEÇÕES EMBUTIDO NA PAREDE INSTALADO A 1.10m DE ALTURA
	INTERRUPTOR SIMPLES TRIIEE WAY EMBUTIDO NA PAREDE INSTALADO A 1.10m DE ALTURA

OBSERVAÇÃO: TODO O PROJETO DE MARCENARIA SERÁ TERÁ CONTRATADO INDEPENDENTE DA OBRA.

<b>TRIBUNAL DE JUSTIÇA DO ESTADO DO CEARÁ</b> Secretaria de Administração - SECAD Departamento de Engenharia - DENGE	
PROJETO: REFORMA - SETOR ODONTOLÓGICO (FÓRUM CLOVIS BEVILÁQUA)	DATA: ARQ
INSTA: PLANTA BAIXA - PONTOS ELÉTRICOS	ES: 1/75
PROF: MARCELO VALENSKA FERREIRA BATISTA - CREA 8422	DATA: 04/07
PROJETO: MARCELO VALENSKA FERREIRA BATISTA - CREA 8422	DATA: 04/07
PROF: MARCELO VALENSKA FERREIRA BATISTA - CREA 8422	DATA: 04/07



CUBA EM AÇO INOX EMBUTIDA COM VALVULA PARA BANCADA FUNDA 30x42,18cm

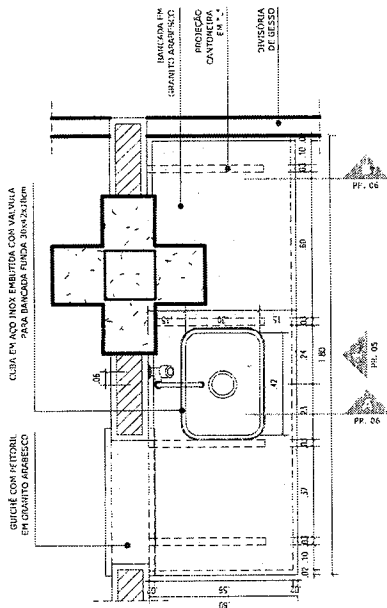

**1 PLANTA BAIXA - BANCADA SALA 1**  
ESC.: 1/20

CUBA EM AÇO INOX EMBUTIDA COM VALVULA PARA BANCADA FUNDA 30x42,18cm

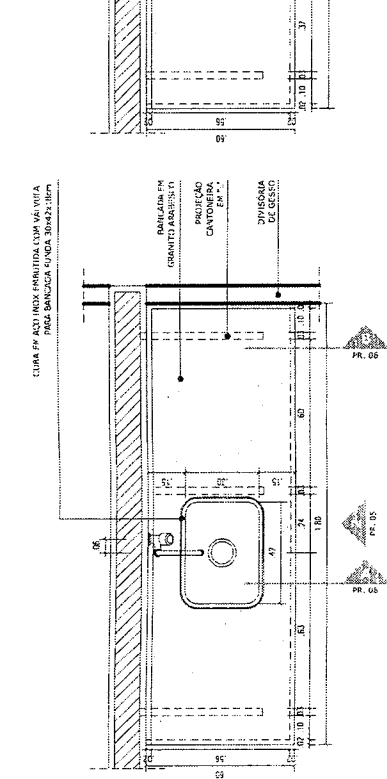

**3 PLANTA BAIXA - BANCADA SALA 2**  
ESC.: 1/20

CUBA EM AÇO INOX EMBUTIDA COM VALVULA PARA BANCADA FUNDA 30x42,18cm

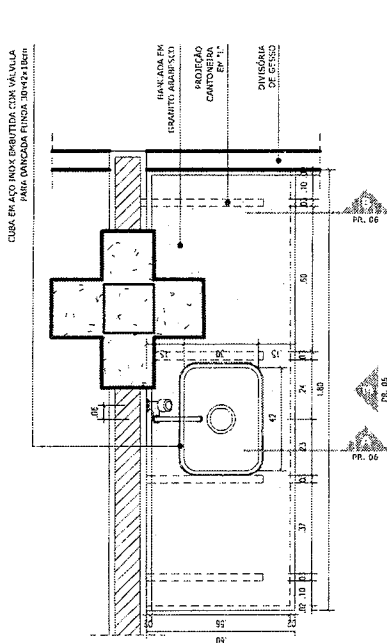

**5 PLANTA BAIXA - BANCADA SALA 3**  
ESC.: 1/20

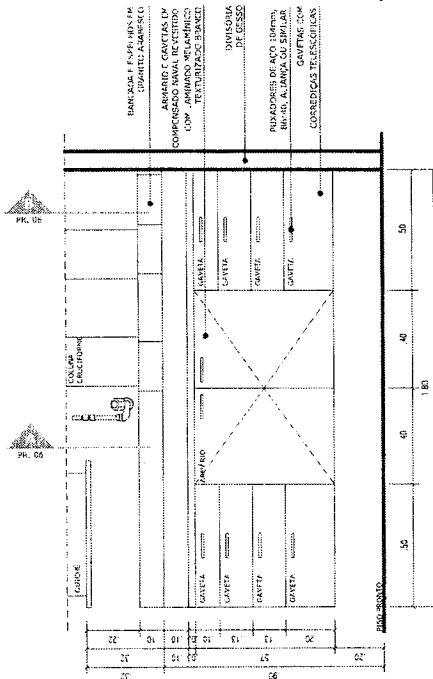

**2 VISTA 1 - BANCADA SALA 1**  
ESC.: 1/20

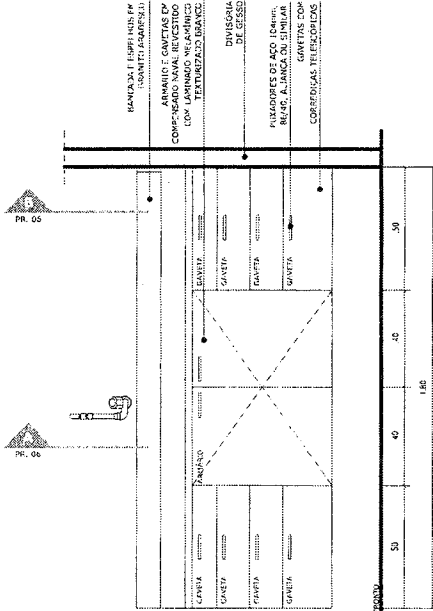

**4 VISTA 2 - BANCADA SALA 2**  
ESC.: 1/20

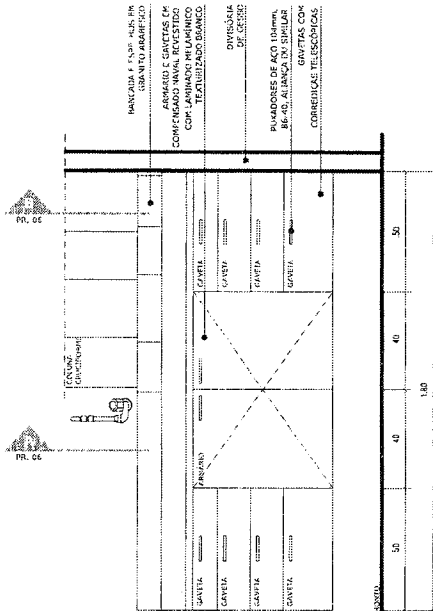

**6 VISTA 3 - BANCADA SALA 3**  
ESC.: 1/20

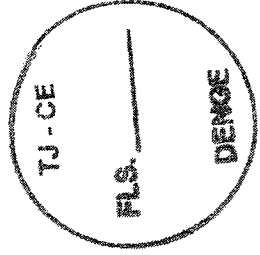

**TRIBUNAL DE JUSTIÇA DO ESTADO DO CEARÁ**  
Secretaria de Administração - SECAD  
Departamento de Engenharia - DENGE

PROJETO: REFORMA - SETOR ODONTOLÓGICO (FÓRUM CLOVIS BEVILAQUA)  
FOLHA: ARQ  
ESC.: 1/20  
DATA: 05/07  
AUTOR: ARQ ANA WALEWSKA PETIOSA BATISTA - CREA BR22  
PROJ. EM: JAV/2012  
PROJ. POR: WALEWSKA PETIOSA BATISTA

OBSERVAÇÃO: TODO O PROJETO DE MARCENARIA SERÁ TERÁ CONTRATAÇÃO INDEPENDENTE DA OBRA.

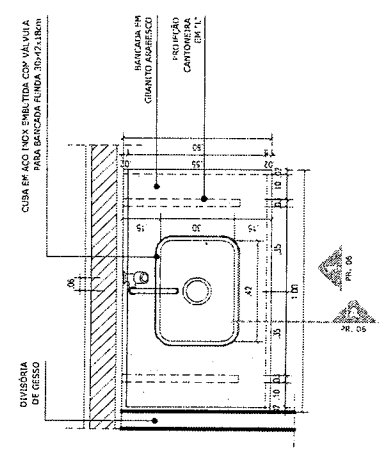

**1 VISTA 1 - BANCADAS**  
ESC.: 1/20

SALA CLÍNICA MÉDICA, SALA MÉDICO PERITO E COFA.

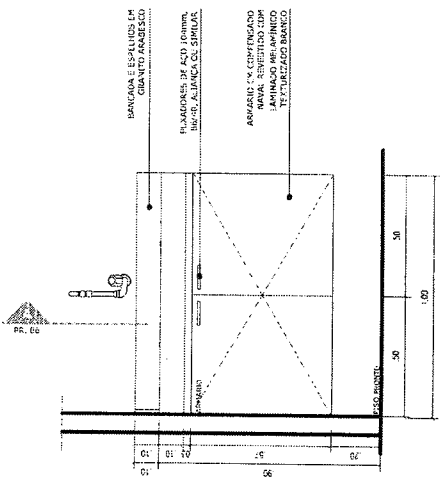

**2 VISTA 2 - BANCADAS**  
ESC.: 1/20

SALA CLÍNICA MÉDICA, SALA MÉDICO PERITO E COFA.

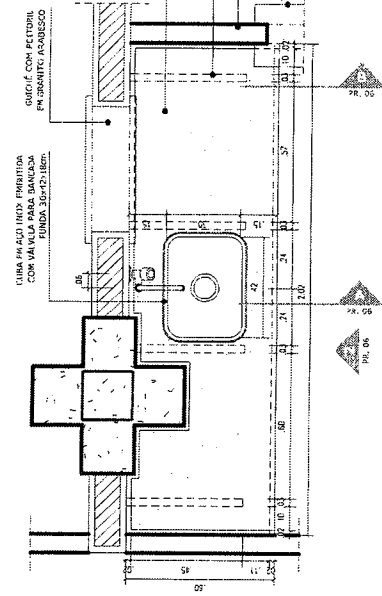

**3 PLANTA BAIXA - BANCADA EXPURGO**  
ESC.: 1/20

SALA CLÍNICA MÉDICA, SALA MÉDICO PERITO E COFA.

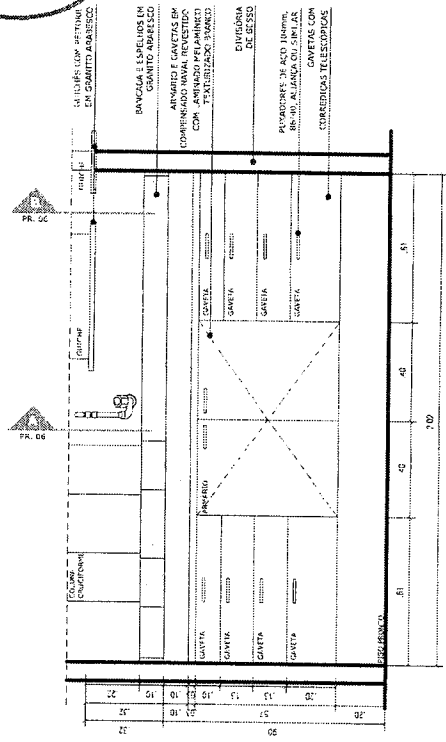

**4 VISTA 2 - BANCADA EXPURGO**  
ESC.: 1/20

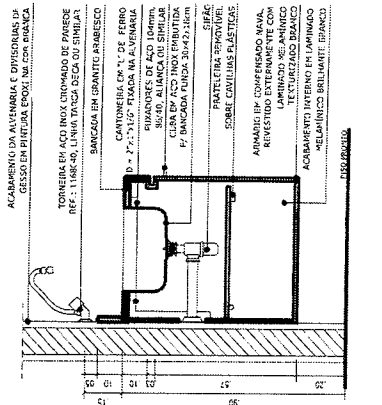

**5 CORTE A - BANCADAS**  
ESC.: 1/20

SALA CLÍNICA MÉDICA, SALA MÉDICO PERITO E COFA.

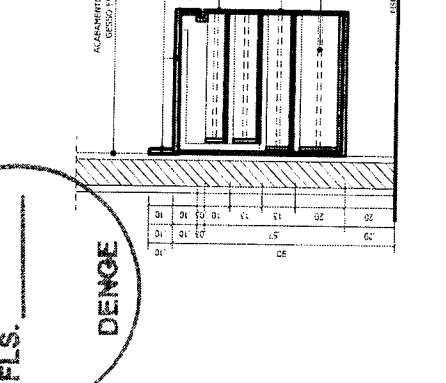

**6 CORTE B - BANCADAS**  
ESC.: 1/20

**TRIBUNAL DE JUSTIÇA DO ESTADO DO CEARÁ**  
Secretaria de Administração - SECAD  
Departamento de Engenharia - DENGE

REFORMA - SETOR ODONTOLÓGICO (FÓRUM CLOVES BERTIQUAS)

PROJETO DE ARQUITETURA: MÉRICO PERITO, COFA E EXPURGO  
PROJETO DE ENGENHARIA: ANA WALEWSKA REBOGA BATISTA - CREIA 8432

PROJETO DE ARQUITETURA: MÉRICO PERITO, COFA E EXPURGO  
PROJETO DE ENGENHARIA: ANA WALEWSKA REBOGA BATISTA - CREIA 8432

PROJETO DE ARQUITETURA: MÉRICO PERITO, COFA E EXPURGO  
PROJETO DE ENGENHARIA: ANA WALEWSKA REBOGA BATISTA - CREIA 8432

OBSERVAÇÃO: TODO O PROJETO DE MARCENARIA SERÁ TERÁ CONTRATAÇÃO INDEPENDENTE DA OBRA.









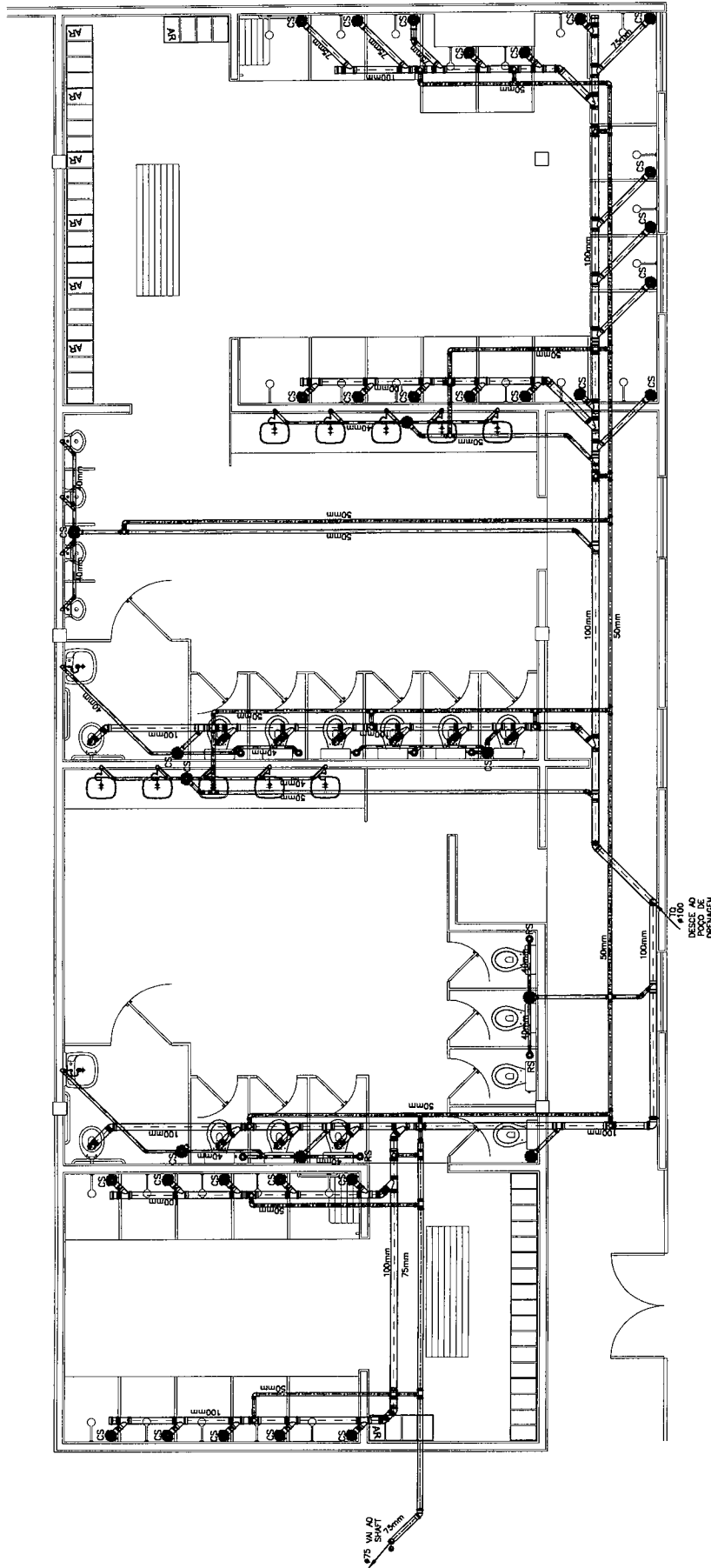

PLANTA ESCOTO  
ESC.: 1/50

TRIBUNAL DE JUSTIÇA DO ESTADO DO CEARÁ  
DEPARTAMENTO DE ENGENHARIA

PROJETO: <b>FÓRUM CLOVIS BEVILAÇA - BANH. E VEST. DOS TERCERIZADOS</b>	FRANQUICIA <b>01/09</b>
ASSUNTO: PROJETO HIDRO-SANITÁRIO	ESCALA 1/50
DIRETOR DO DEPARTAMENTO: ANA WALESWKA FEITOSA BATISTA	DATA JUN/2012
ARQUITETO: CREA: 8422-D	USUÁRIO: PAULO VENCESLAU

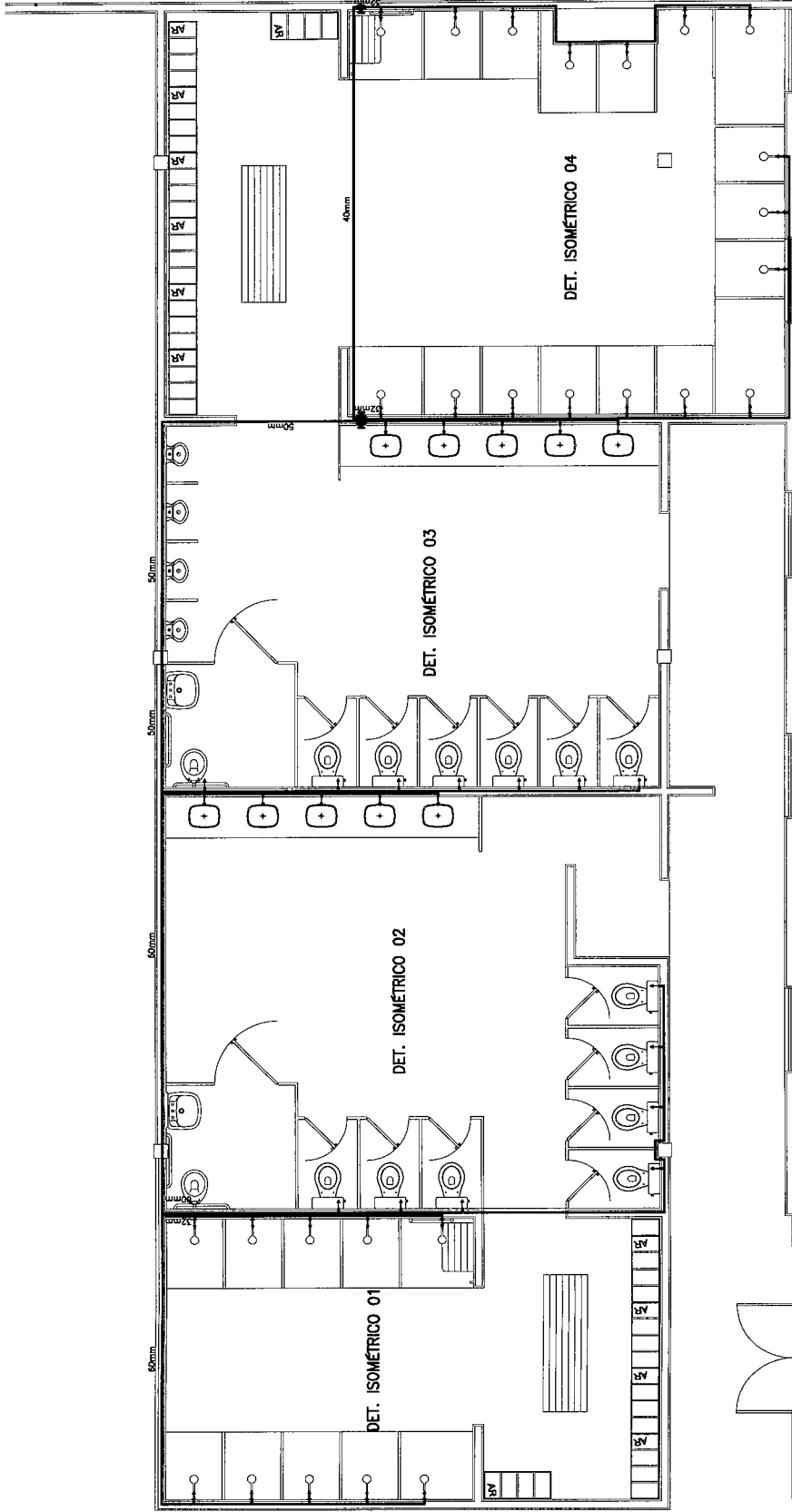

PLANTA HIDRÁULICA  
ESC.: 1/50

<b>TRIBUNAL DE JUSTIÇA DO ESTADO DO CEARÁ</b> <b>DEPARTAMENTO DE ENGENHARIA</b>		FRANCHA	<b>02/09</b>
PROJETO:	FÓRUM CLOVIS BEVILÁQUA – BANH. E VEST. DOS TERCEIRIZADOS	ESCALA:	1/50
ASSUNTO:	PROJETO HIDRÓ-SANITÁRIO	DATA:	JUN/2012
DIRETOR DO DEPARTAMENTO:	ANA WALESWKA FEITOSA BATISTA	CREA:	8422-D
ARQUITETO:			PAULO VENCESAU



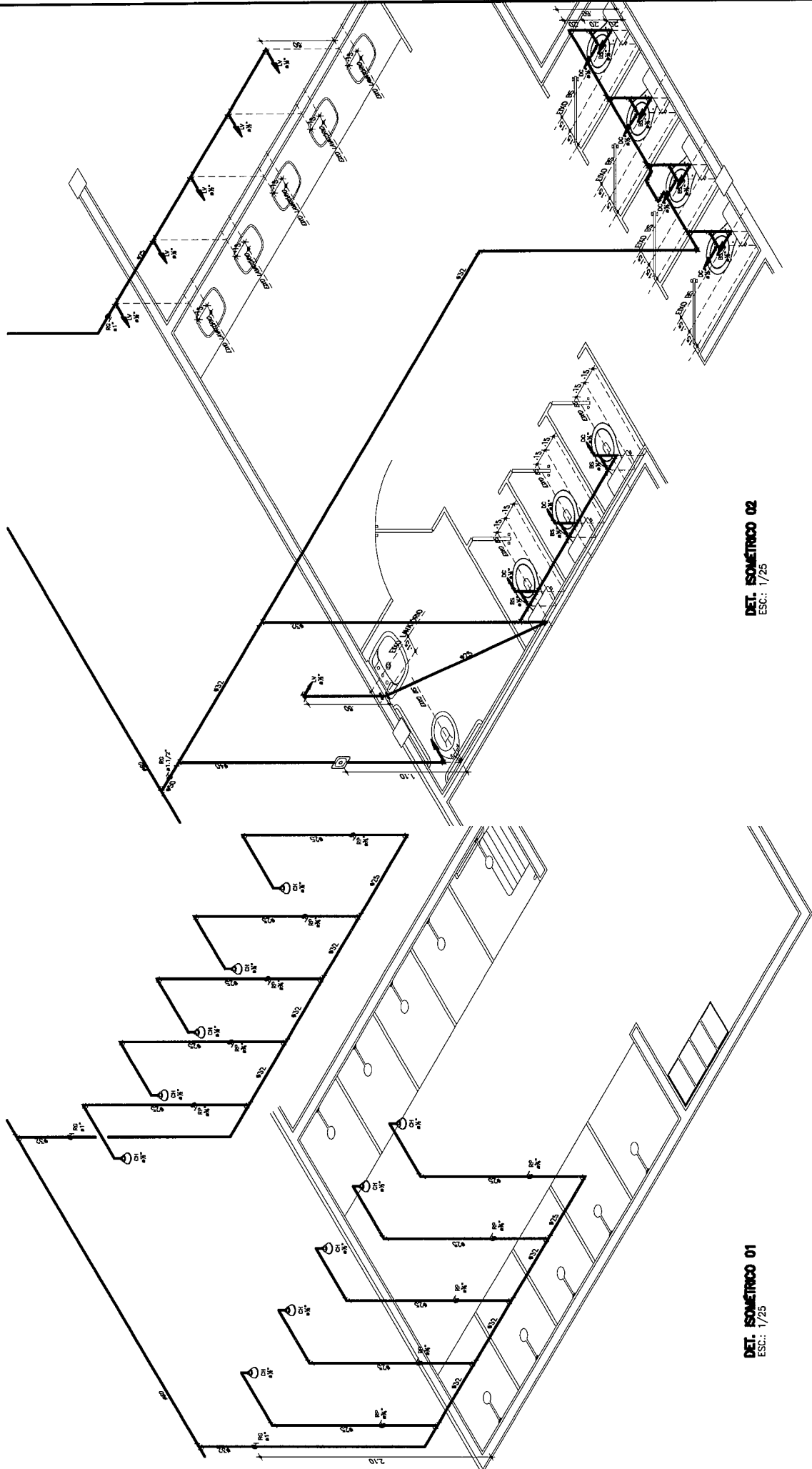

**DET. ISOMÉTRICO 02**  
ESC.: 1/25

**DET. ISOMÉTRICO 01**  
ESC.: 1/25

<b>TRIBUNAL DE JUSTIÇA DO ESTADO DO CEARÁ</b> <b>DEPARTAMENTO DE ENGENHARIA</b>		FRANCHA	<b>03/09</b>
		PROJETO: <b>FÓRUM CLOVIS BEVILÁQUA – BANH. E VEST. DOS TERCEIRIZADOS</b> ASSUNTO: <b>PROJETO HIDRO-SANITÁRIO – ISOMÉTRICOS 01&amp;02</b>	ESCALA
DIRETOR DO DEPARTAMENTO: <b>ANA WALESNIKA FEITOSA BATISTA</b>		CREA: 8422-D	
ARQUITETO: <b>PAULO VENEZIANI</b>		DATA: JUN/2012 DESENHO:	



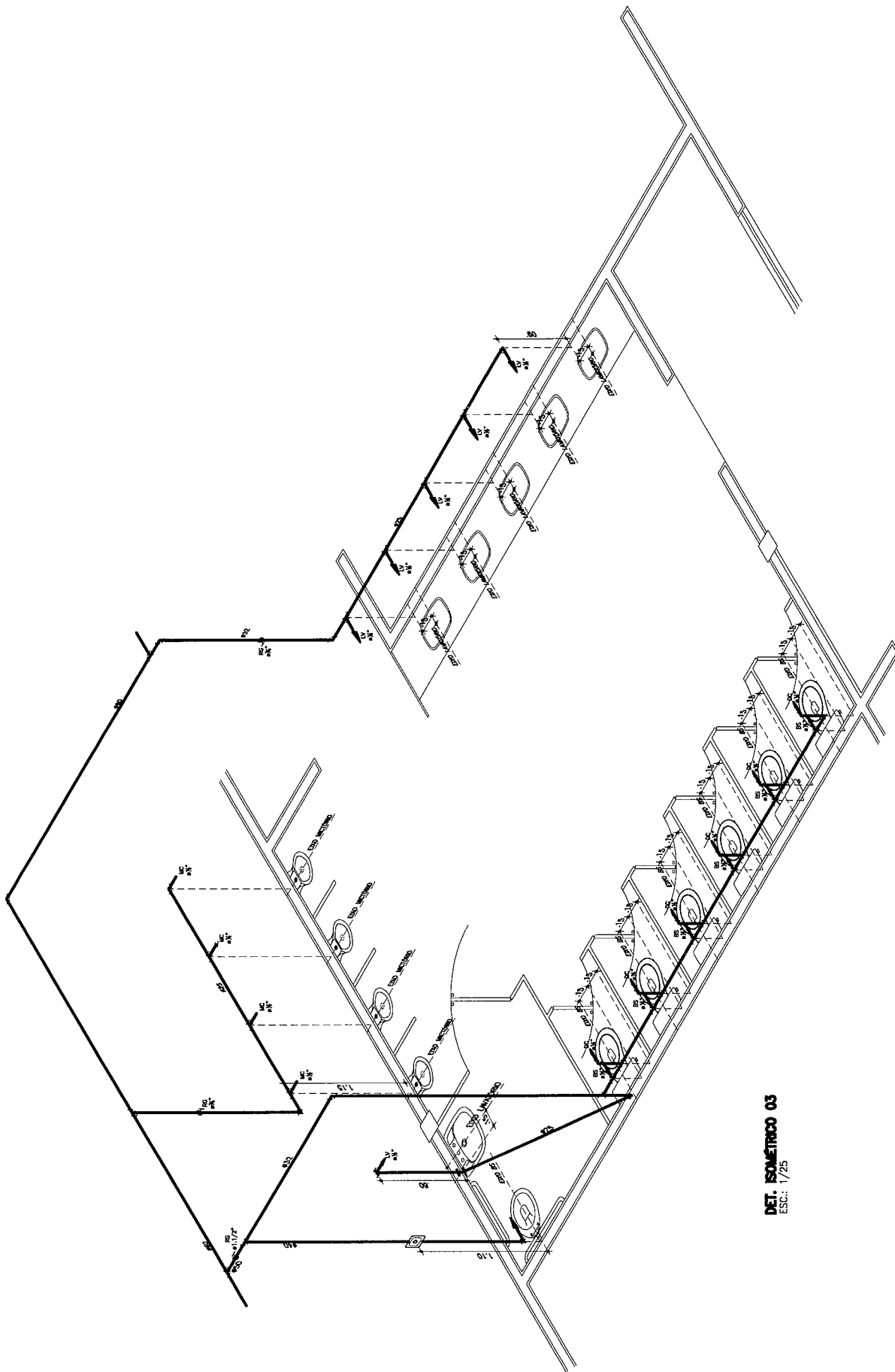

DET. ISOMÉTRICO 03  
ESC.: 1/25

TRIBUNAL DE JUSTIÇA DO ESTADO DO CEARÁ  
DEPARTAMENTO DE ENGENHARIA

PRANCHA	04/09
PROJETO: FÓRUM CLOVIS BEVILAÇA - BANH. E VEST. DOS TERCEIRIZADOS	
ASSUNTO: PROJETO HIDRO-SANITÁRIO - ISOMÉTRICO 03	ESCALA: 1/25
DIRETOR DO DEPARTAMENTO: ANA WALESWKA FEITOSA BATISTA	CREA: 8422-D
ARQUITETO: PAULO VENCESIAU	



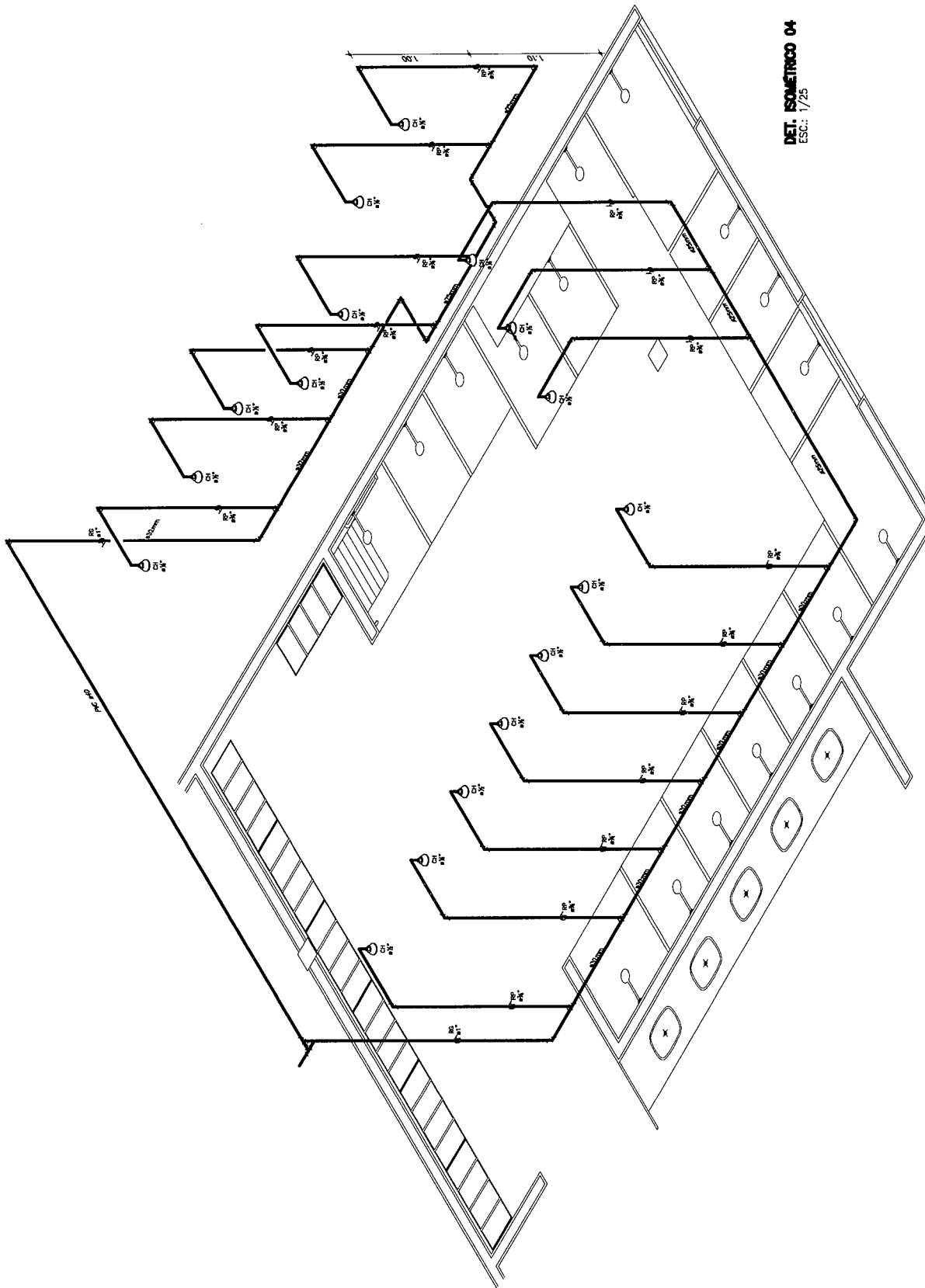

DET. ISOMÉTRICO 04  
 ESC.: 1/25

TRIBUNAL DE JUSTIÇA DO ESTADO DO CEARÁ  
 DEPARTAMENTO DE ENGENHARIA

PRANCHIA	05/09
PROJETO: FÓRUM CLOVIS BEVILÁQUA - BANH. E VEST. DOS TERCEIRIZADOS	
ASSUNTO: PROJETO HIDRO-SANITÁRIO - ISOMÉTRICO 04	ESCALA: 1/25
DIRETOR DO DEPARTAMENTO: ANA WALESWKA FEITOSA BATISTA	CREA: 8422-D
ARQUITETO: PAULO VENCESAU	



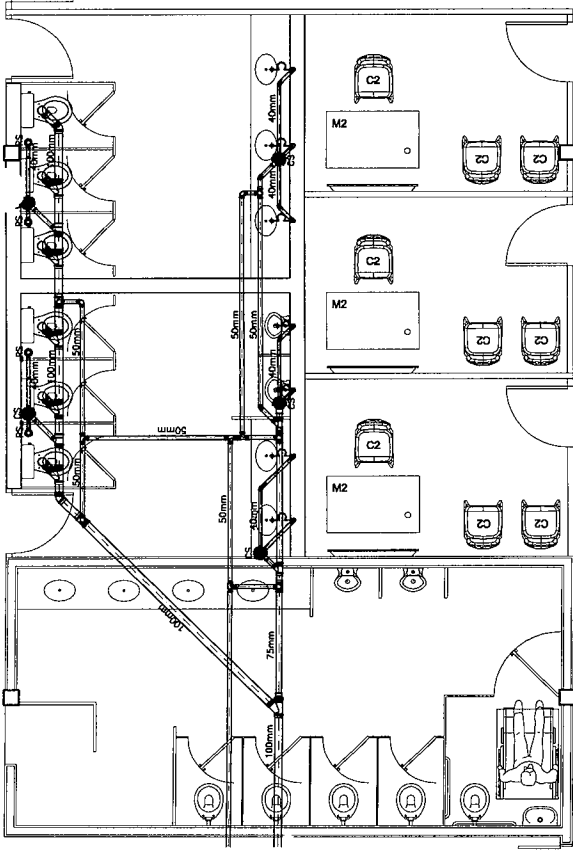

WC NOVO (3 UNID.)  
 INSTALAÇÕES SANITÁRIAS  
 ESC.:1/50

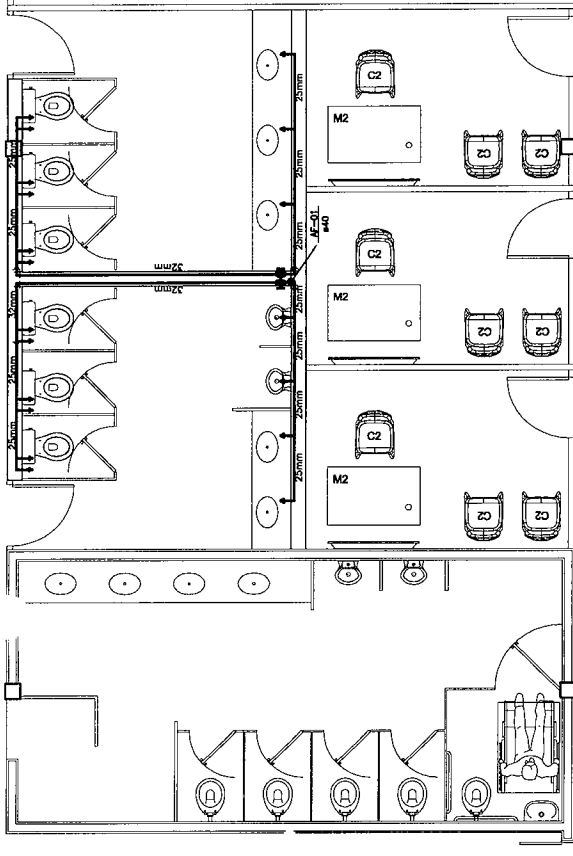

WC NOVO (3 UNID.)  
 INSTALAÇÕES HIDRÁULICAS  
 ESC.:1/50

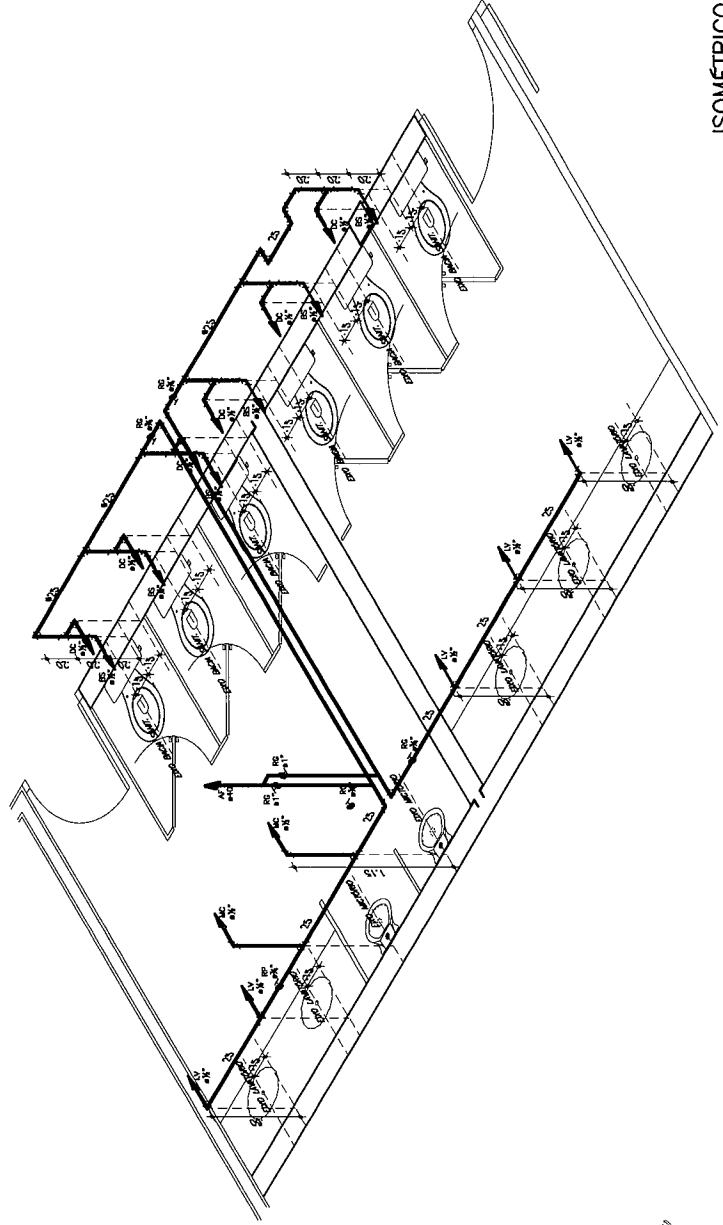

ISOMÉTRICO

<b>TRIBUNAL DE JUSTIÇA DO ESTADO DO CEARÁ</b>		PRANCHA	<b>06/09</b>
<b>DEPARTAMENTO DE ENGENHARIA</b>		PROJETO: FÓRUM CLOVIS BEVILÁQUA - BANHEIROS NOVOS	ESCALA: 1/50
PROJETO:	FÓRUM CLOVIS BEVILÁQUA - BANHEIROS NOVOS	ASSUNTO:	PROJETO HIDRO-SANITÁRIO
DIRETOR DO DEPARTAMENTO:	ANA WALESKA FEITOSA BATISTA	CREA:	8422-D
ARQUITETO:		DATA:	JAN/2012
		DESENHO:	WALDIR VIEIRA JUNIOR
			PAULO ROSSATO

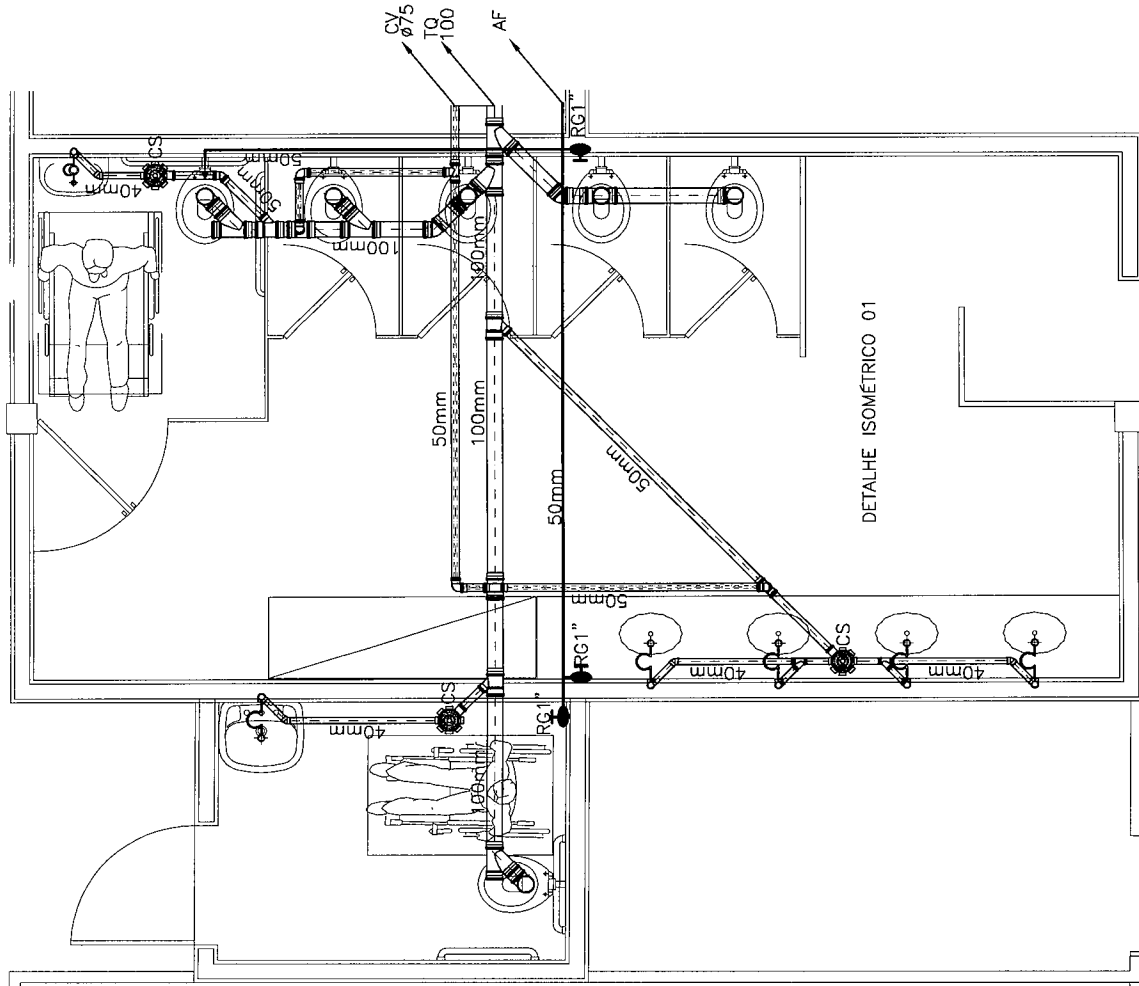

PLANTA BAIXA WC  
COLETIVO JUIZ (x44)  
ESC.: 1/25

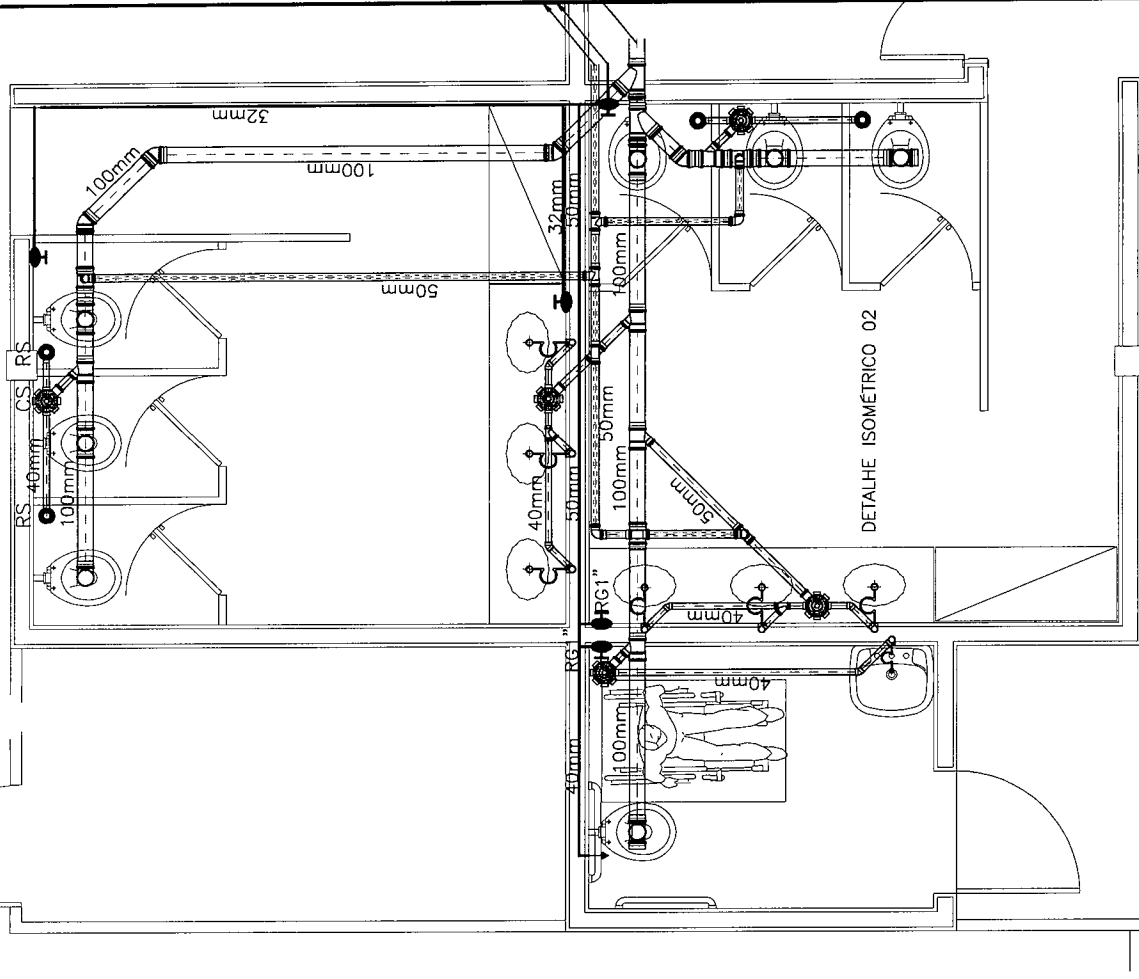

PLANTA BAIXA WC PÚBLICO  
E SERVIDOR (x66)  
ESC.: 1/25

**TRIBUNAL DE JUSTIÇA DO ESTADO DO CEARÁ**  
**DEPARTAMENTO DE ENGENHARIA**

PROJETO: <b>FÓRUM CLOVIS BEVILAQUA – WC COLETIVO JUIZ/PUB. E SERV</b>	PRANCHAS <b>07/09</b>
ASSANDO: PROJETO HIDRO-SANITÁRIO	DATA JUN/2012
DIRETOR DO DEPARTAMENTO: ANA WALESWKA FEITOSA BATISTA	ESCALA 1/25
ARQUITETO: CREA: 8422-D	DESENHOS: PAULO VENCES/AU PAULO ROBERTO



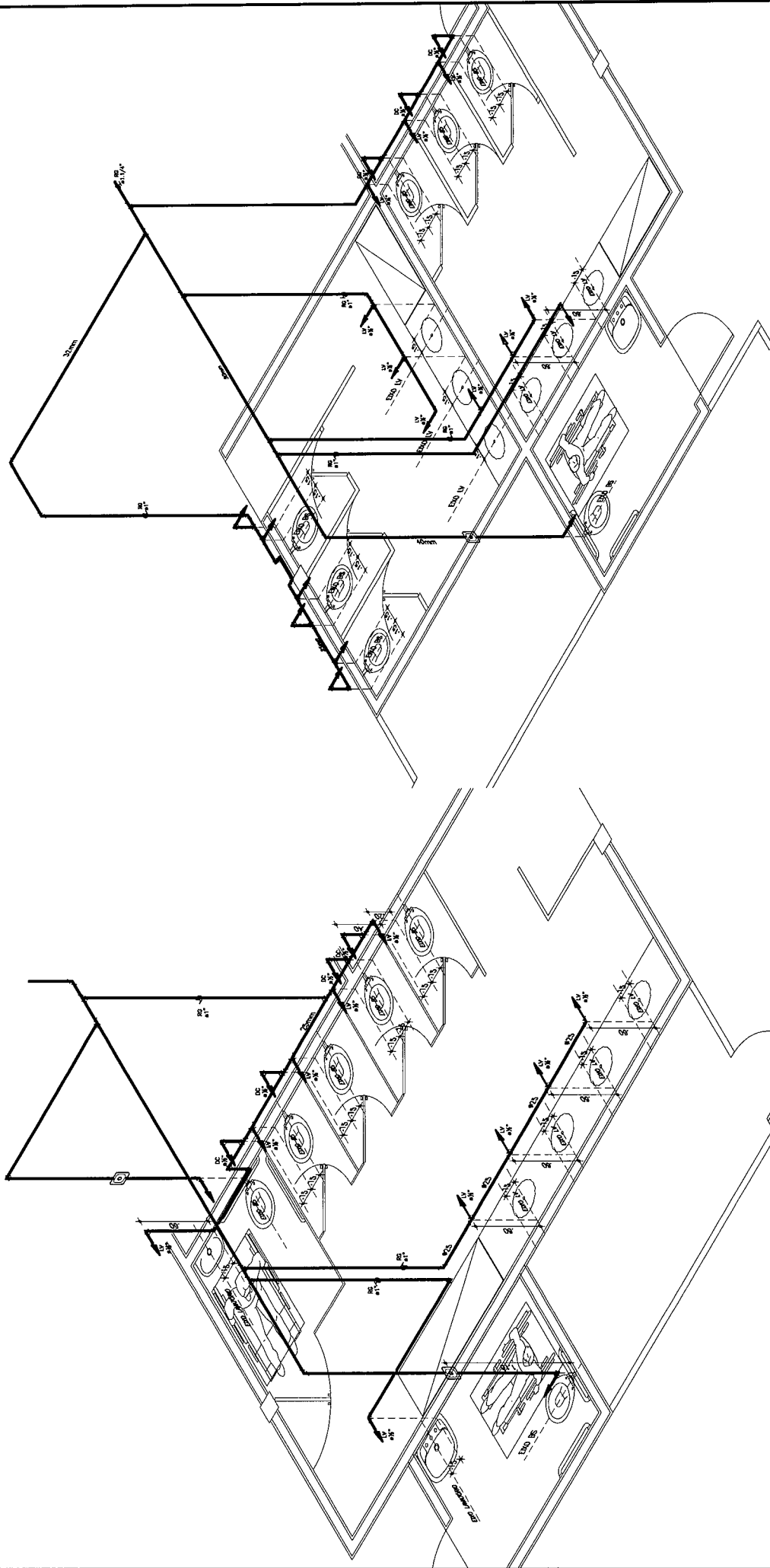

DETALHE ISOMÉTRICO 01

DETALHE ISOMÉTRICO 02

**TRIBUNAL DE JUSTIÇA DO ESTADO DO CEARÁ**  
**DEPARTAMENTO DE ENGENHARIA**

PROJETO:	FÓRUM CLOVIS BEVILAQUA - WC COLETIVO JUIZ/PUB. E SERV.	PRANCHAS:	08/09
ASSUNTO:	PROJETO HIDRO-SANITÁRIO	ESCALA:	SEM ESCALA
DIRETOR DO DEPARTAMENTO:	ANA WALESWKA FEITOSA BATISTA	DATA:	JAN/2012
ARQUITETO:	CREA: 8422-D	DESENHADO POR:	VINÍCIUS VONCESIU PAULO ROBERTO

