

**ANEXO 05**  
 Projetos Arquitetônicos (22 pranchas)

**LOTE I**

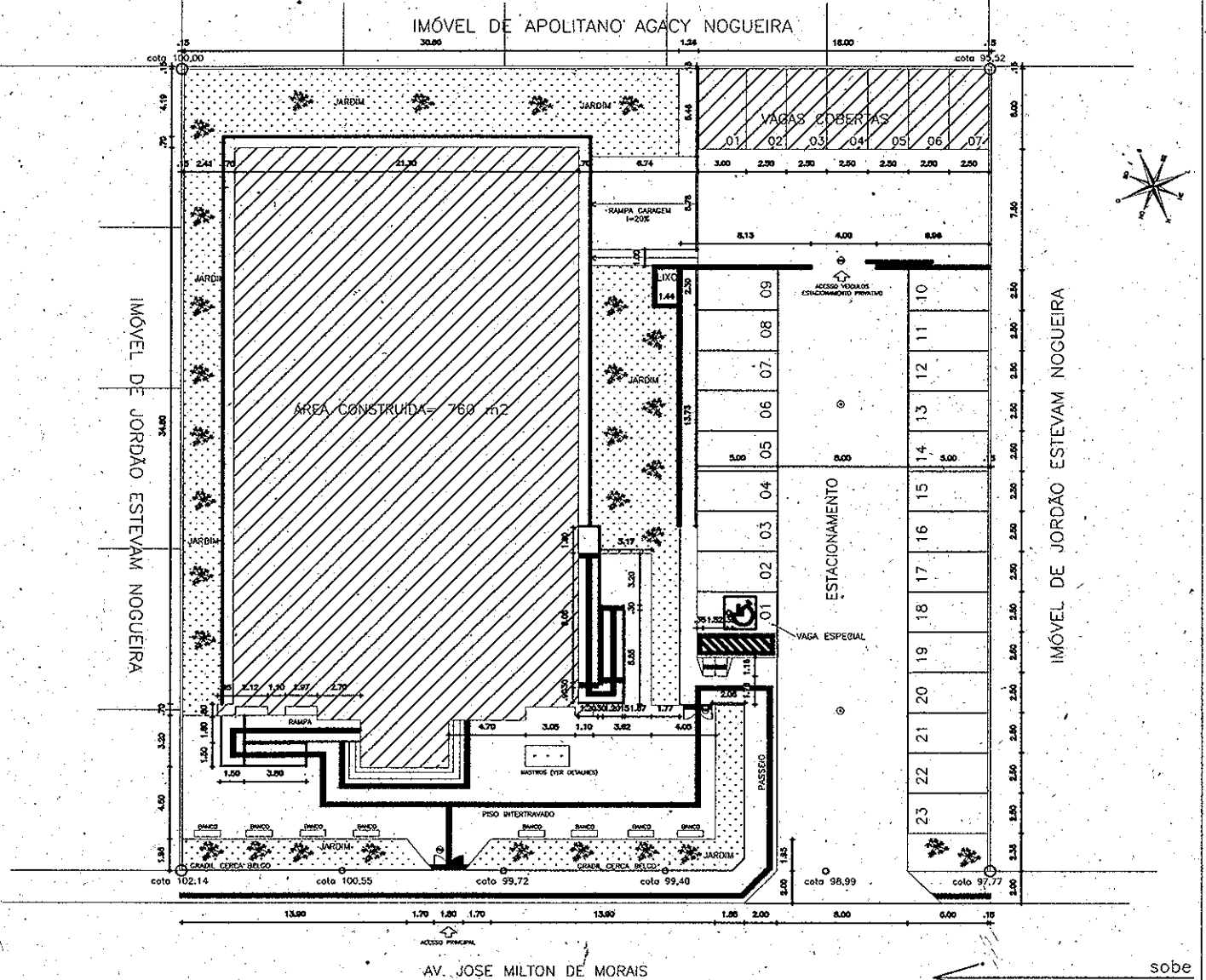

TERRENO: 50x50 - 2.500M<sup>2</sup>  
 PRÉDIO MODELO PEREIRO - 720M<sup>2</sup> (01 VARA + CARTÓRIO)

**TRIBUNAL DE JUSTIÇA DO ESTADO DO CEARÁ**  
 DENGE-DEPARTAMENTO DE ENGENHARIA

PROJETO:	<b>NOVO FÓRUM DE PEREIRO</b>	PRANCHA	<b>01/08</b>
ASSUNTO:	<b>SITUAÇÃO E IMPLANTAÇÃO DO NOVO FÓRUM DE PEREIRO</b>	ESCALA	
DIRETOR DO DEPARTAMENTO:	<b>ANA WALEWSKA FEITOSA BATISTA</b>	DESENHO	<b>FCO COSTA FÉLIX</b>
ARQUITETO:	<b>ADRIANA CASTELO BRANCO PONTE ARAUJO CREA: 12271-D</b> <b>ANA WALEWSKA FEITOSA BATISTA CREA: 8422-D</b>	DATA	<b>03/06/2009</b>

SPB

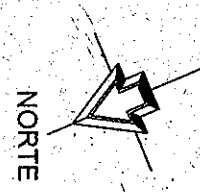
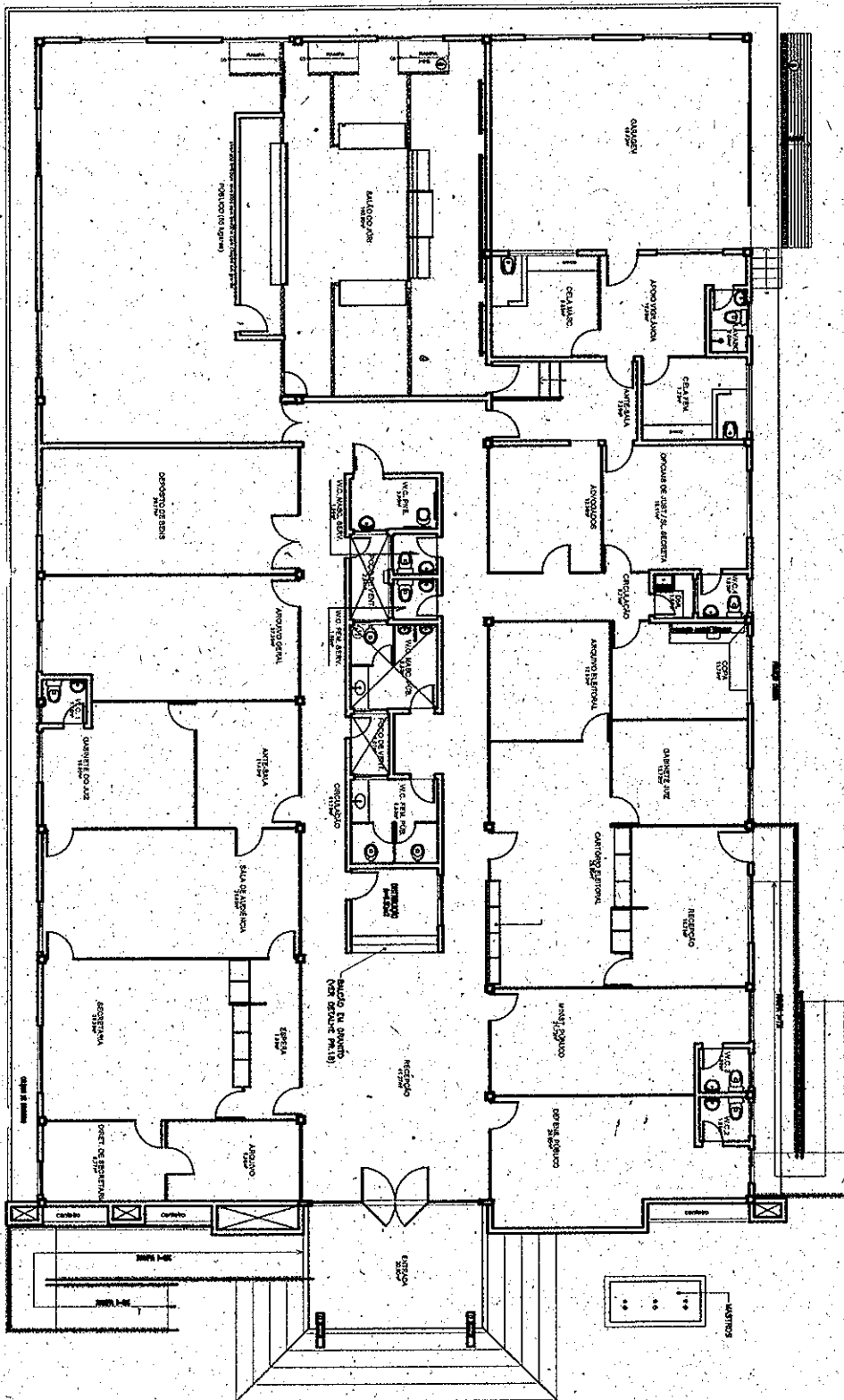

**TRIBUNAL DE JUSTIÇA DO ESTADO DO CEARÁ**  
**DENGE-DEPARTAMENTO DE ENGENHARIA**

PROJETO:	NOVO FÓRUM DE PEREIRO	PRANCHA:	02/08
ASSUNTO:	PLANTA BAIXA	ESCALA:	
DIRETOR DO DEPARTAMENTO:	ANA WALEWSKA FEITOSA BATISTA	DESENHO:	FCO COSTA FÉLIX
ARQUITETO:	ADRIANA CASTELO BRANCO PONTE ARAÚJO CREA: 12271-D ANA WALEWSKA FEITOSA BATISTA CREA: 8422-D	DATA:	03/06/2009

*FCO*

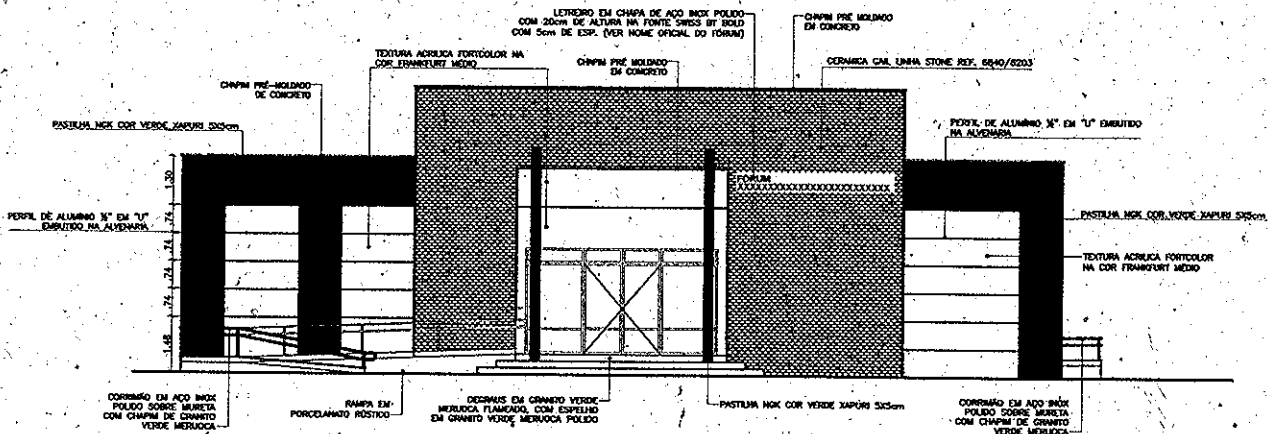
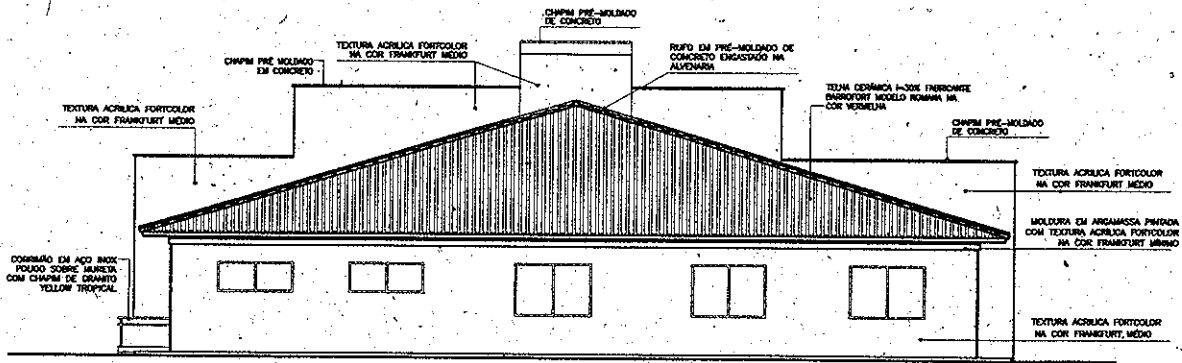

**TRIBUNAL DE JUSTIÇA DO ESTADO DO CEARÁ**  
**DENGE-DEPARTAMENTO DE ENGENHARIA**

PROJETO:	NOVO FÓRUM DE PEREIRO	PRANCHA
ASSUNTO:	FACHADA PRINCIPAL	03/08
DIRETOR DO DEPARTAMENTO:	ANA WALEWSKA FEITOSA BATISTA	ESCALA 1/200
ARQUITETO:	ADRIANA CASTELO BRANCO PONTE ARAÚJO CREA: 12271-D ANA WALEWSKA FEITOSA BATISTA CREA: 8422 D	DESENHO FCO COSTA-FÉLIX
		DATA 03/08/2008

54/3

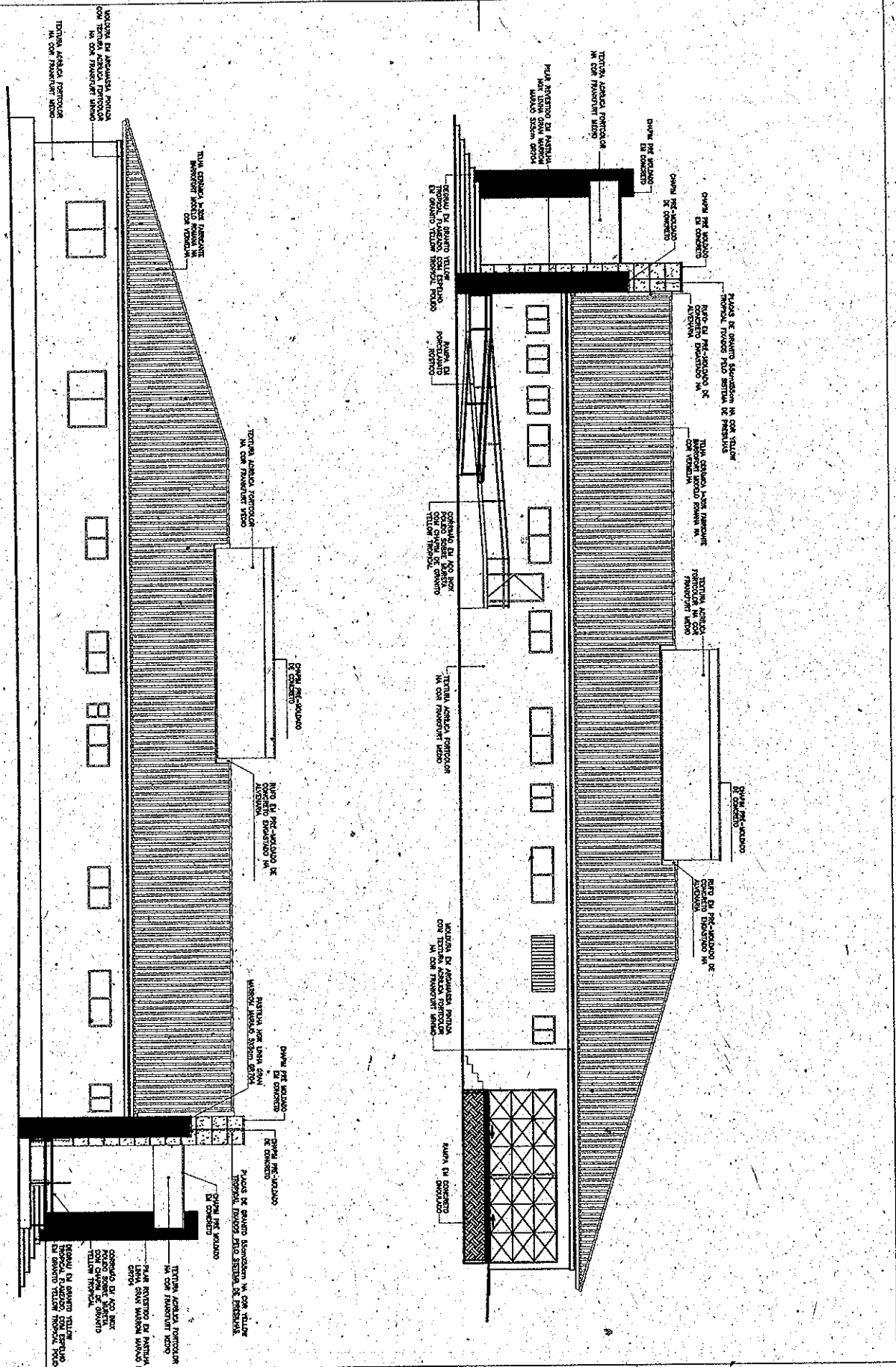

**TRIBUNAL DE JUSTIÇA DO ESTADO DO CEARÁ**  
**DENGE-DEPARTAMENTO DE ENGENHARIA**

PROJETO:	NOVO FÓRUM DE PEREIRO	PRANCHA	<b>04/08</b>
ASSUNTO:	FACHADAS LATERAIS	ESCALA	
DIRETOR DO DEPARTAMENTO:	ANA WALEWSKA FEITOSA BATISTA	DESENHO	FCO COSTA FÉLIX
ARQUITETO:	ADRIANA CASTELO BRANCO PONTE ARAUJO CREA: 12271-D ANA WALEWSKA FEITOSA BATISTA CREA: 8422-D	DATA	03/06/2009

*Handwritten initials/signature*

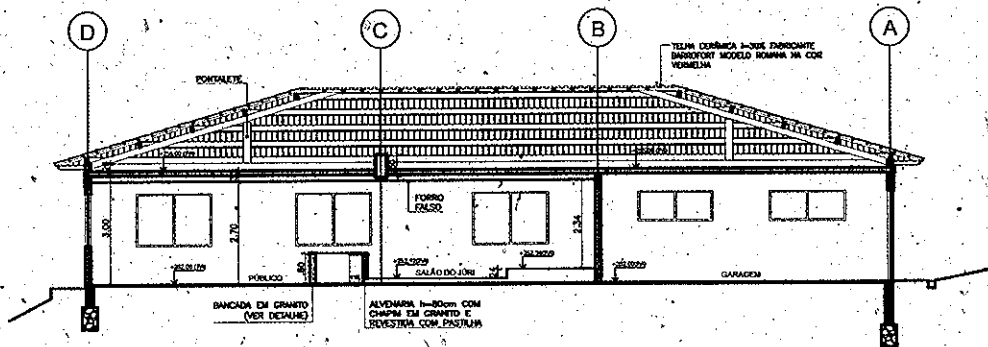
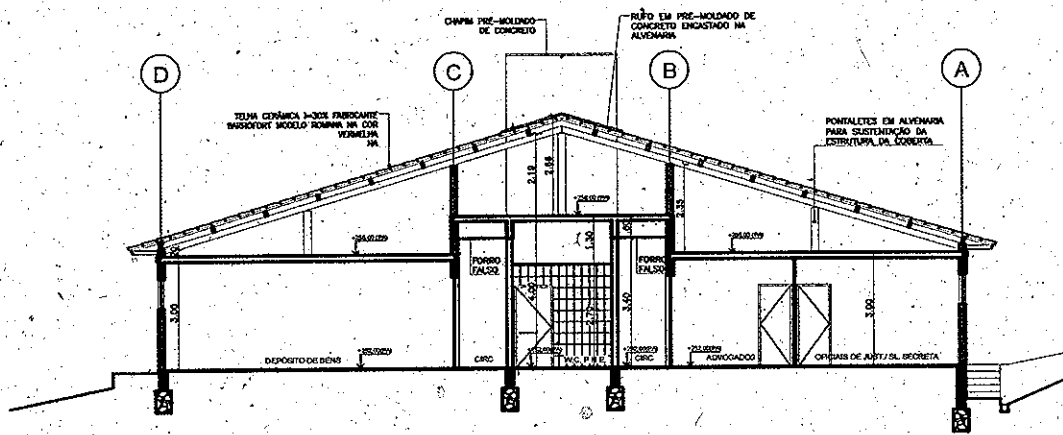
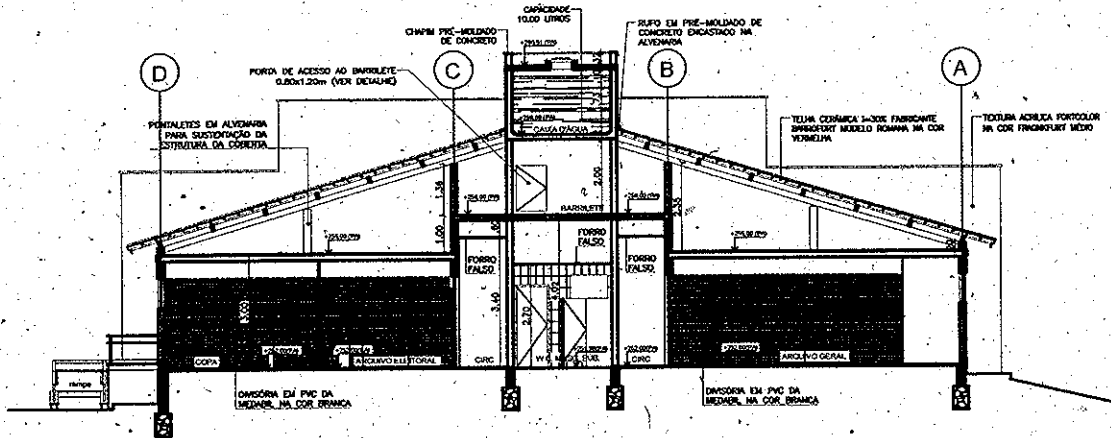

**TRIBUNAL DE JUSTIÇA DO ESTADO DO CEARÁ**  
**DENGE-DEPARTAMENTO DE ENGENHARIA**

PROJETO:	NOVO FÓRUM DE PEREIRO	PRANCHA	<b>05/08</b>
ASSUNTO:	CORTES	ESCALA	
DIRETOR DO DEPARTAMENTO:	ANA WALEWSKA FEITOSA BATISTA	DESENHO	FCO COSTA FÉLIX
ARQUITETO:	ADRIANA CASTELO BRANCO PONTE ARAUJO CREA: 12271-D ANA WALEWSKA FEITOSA BATISTA CREA: 8422-D	DATA	03/06/2009

*Handwritten signature or initials.*

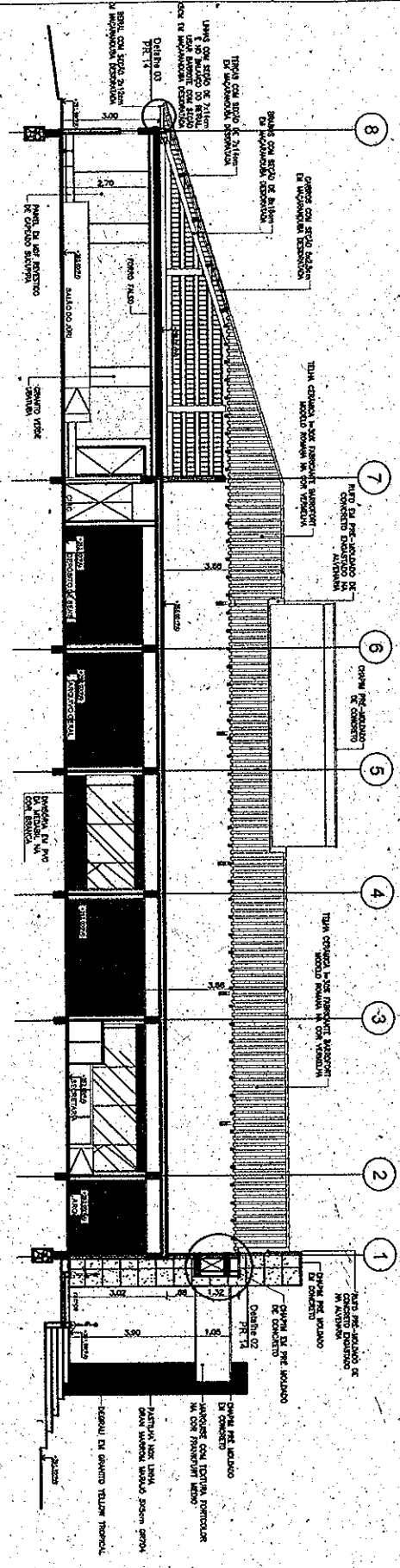
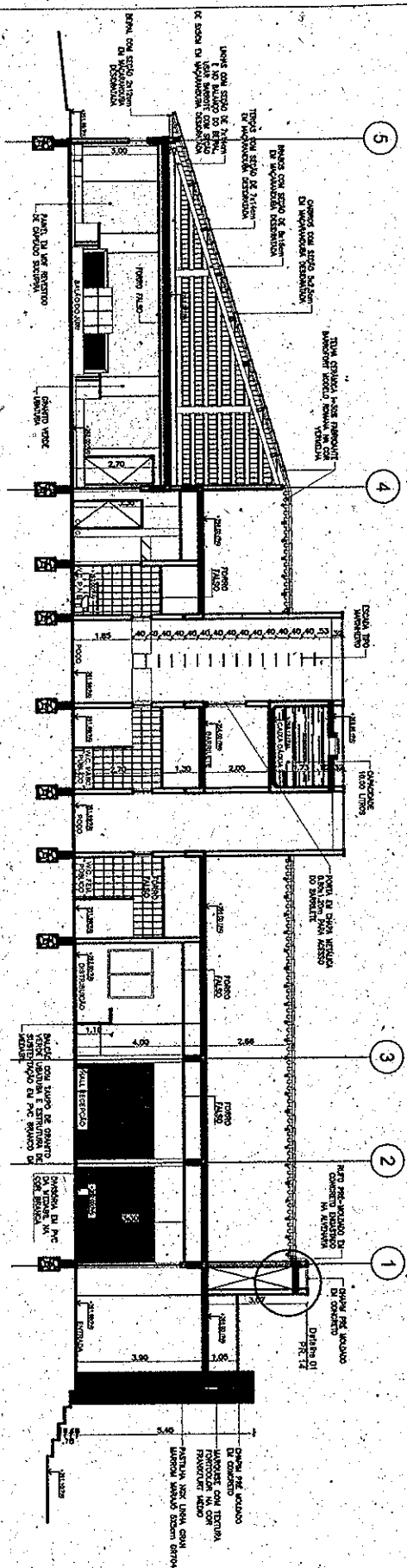

**TRIBUNAL DE JUSTIÇA DO ESTADO DO CEARÁ**  
**DENGE-DEPARTAMENTO DE ENGENHARIA**

PROJETO:	NOVO FÓRUM DE PEREIRO	PRANCHA	06/08
ASSUNTO:	CORTES		
DIRETOR DO DEPARTAMENTO:	ANA WALEWSKA FEITOSA BATISTA	ESCALA:	1/200
ARQUITETO:	ADRIANA CASTELO BRANCO PONTE ARAÚJO CREA: 12271-D ANA WALEWSKA FEITOSA BATISTA CREA: 8422-D	DESENHO:	FCO.COSTA FÉLIX
		DATA:	03/06/2009

8/3

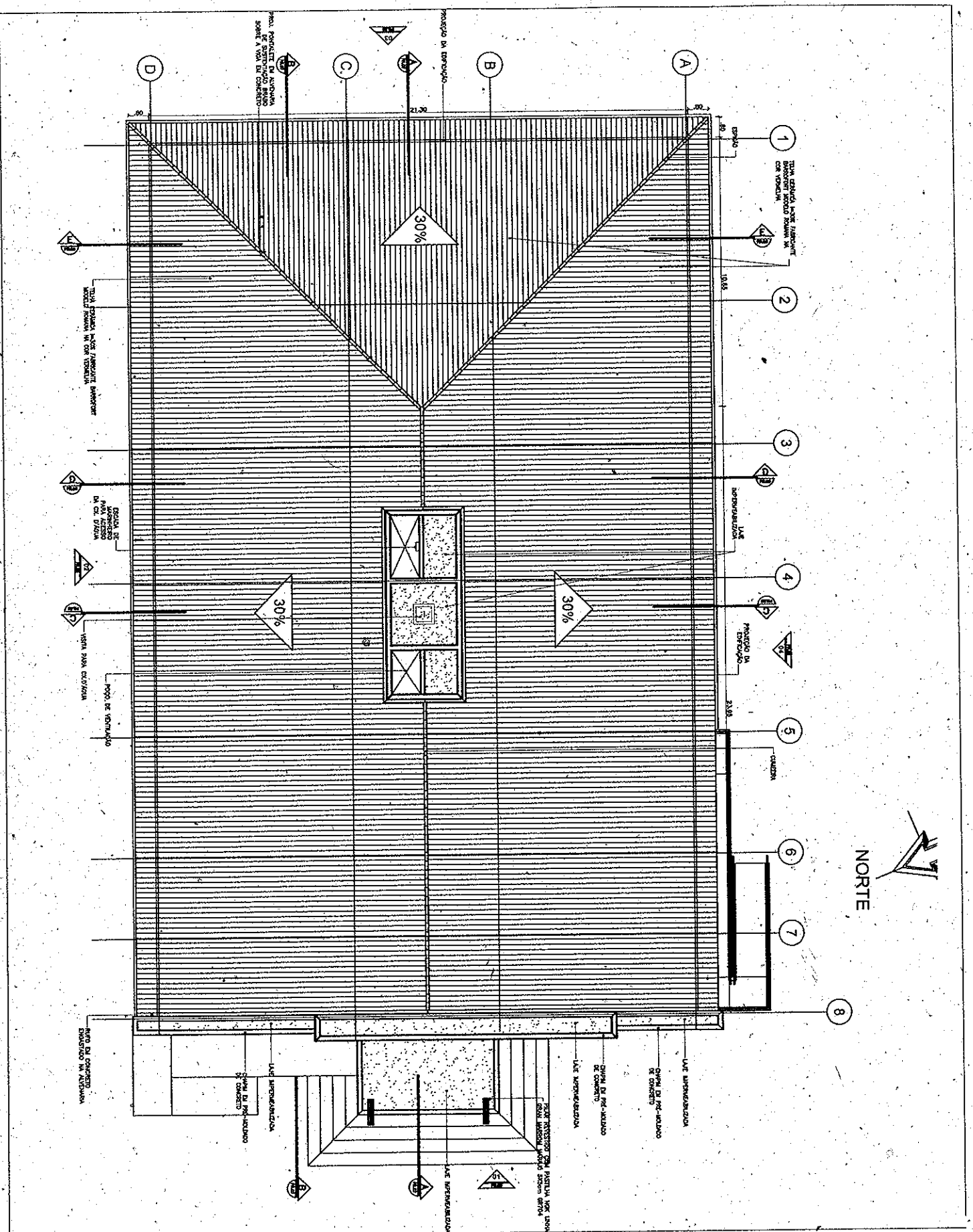

**TRIBUNAL DE JUSTIÇA DO ESTADO DO CEARÁ**  
**DENGE-DEPARTAMENTO DE ENGENHARIA**

PROJETO: <b>NOVO FÓRUM DE PEREIRO</b>		PRANCHA <b>07/08</b>
ASSUNTO: <b>PLANTA DE COBERTA</b>	ESCALA: <b>1/200</b>	
DIRETOR DO DEPARTAMENTO: <b>ANA WALEWSKA FEITOSA BATISTA</b>		DESENHO: <b>FCO COSTA FÉLIX</b>
ARQUITETO: <b>ADRIANA CASTELO BRANCO PONTE ARAUJO CREA: 12271-D</b> <b>ANA WALEWSKA FEITOSA BATISTA CREA: 8422-D</b>		DATA: <b>03/06/2009</b>

844

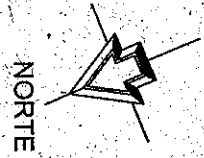
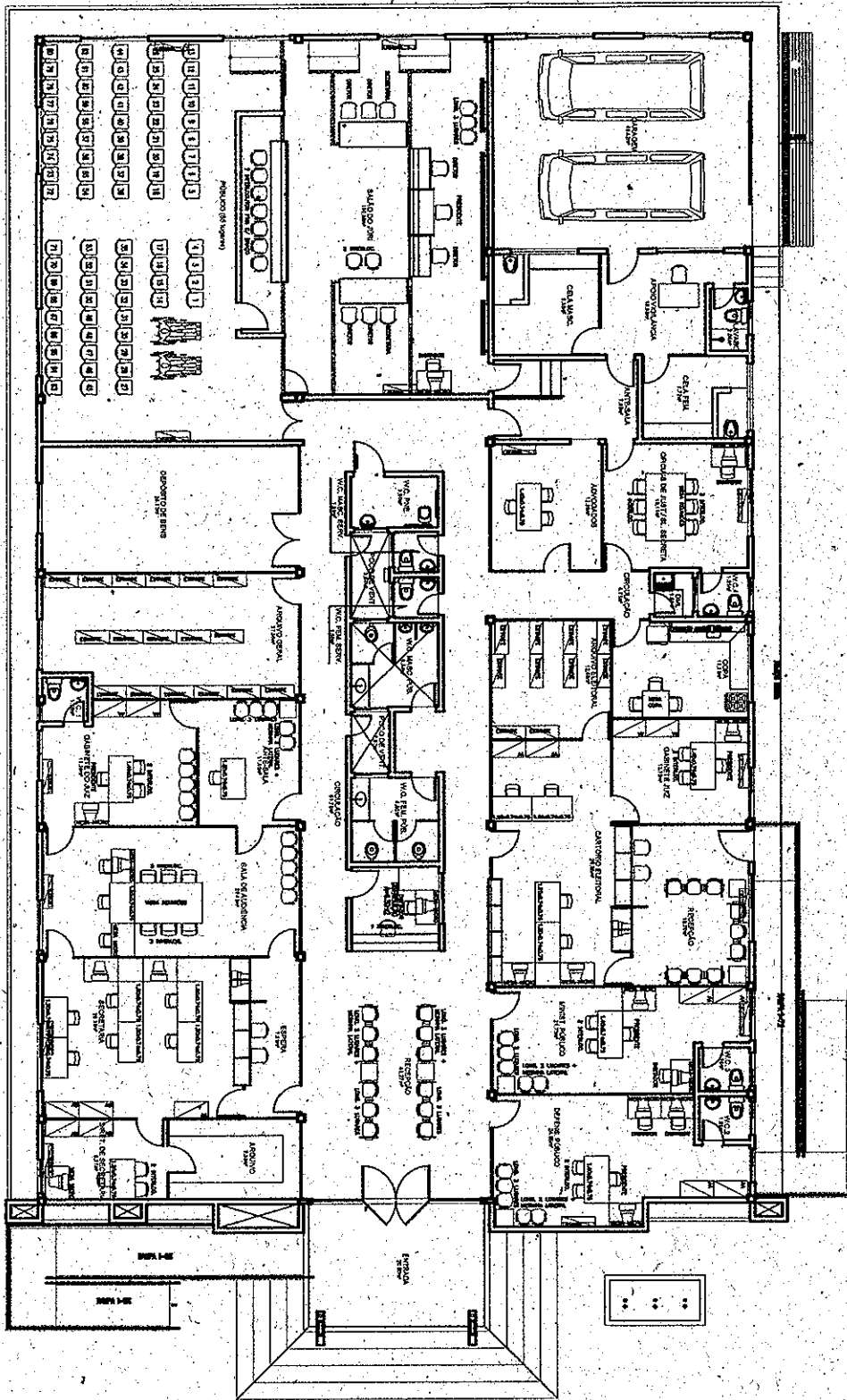

**TRIBUNAL DE JUSTIÇA DO ESTADO DO CEARÁ**  
**DENGE-DEPARTAMENTO DE ENGENHARIA**

PROJETO:	<b>NOVO FÓRUM DE PEREIRO</b>	PRANCHA	<b>08/08</b>
ASSUNTO:	<b>PLANTA DE LAYOUT</b>	ESCALA 1/200	
DIRETOR DO DEPARTAMENTO:	<b>ANA WALEWSKA FEITOSA BATISTA</b>	DESENHO	DATA 03/06/2009
ARQUITETO:	<b>ADRIANA CASTELO BRANCO PONTE ARAÚJO CREA: 12271-D ANA WALEWSKA FEITOSA BATISTA CREA: 8422-D</b>	<b>FCO COSTA FÉLIX</b>	

*Handwritten signature or initials.*



**LOTE II**

RUA ANTONIO GONDIM MAIA

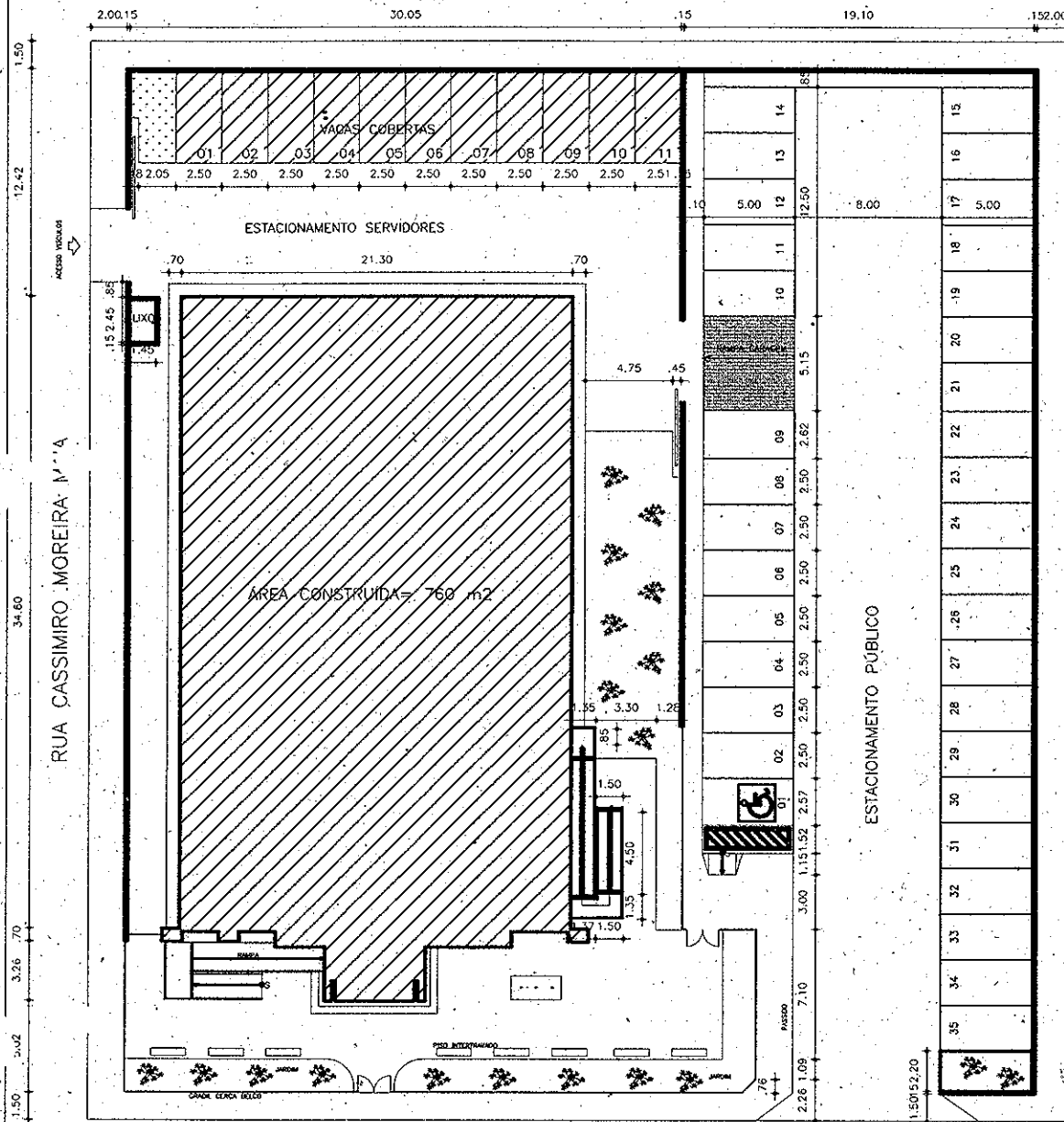

TERRENO PRAÇA

**IMPLANTAÇÃO FORUM DE TABULEIRO**

TERRENO: 53 x 59 - 3.200M<sup>2</sup>  
 PRÉDIO MODELO-01 VARA + CARTÓRIO- A=760M<sup>2</sup>

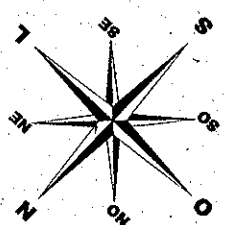

TRIBUNAL DE JUSTIÇA DO ESTADO DO CEARÁ  
 DENCE-DEPARTAMENTO DE ENGENHARIA

PROJETO: <b>FÓRUM DE TABULEIRO DO NORTE</b>		PRANCHA <b>01/08</b>
ASSUNTO: SITUAÇÃO E IMPLANTAÇÃO DO NOVO FÓRUM TABULEIRO DO NORTE		ESCALA 1/400
DIRETOR DO DEPARTAMENTO: ANA WALEWSKA FEITOSA BATISTA		DESENHO FCO COSTA FÉLIX
ARQUITETO: ADRIANA CASTELO BRANCO PONTE ARAÚJO CREA: 12271-D ANA WALEWSKA FEITOSA BATISTA CREA: 8422-D		DATA 03/06/2009

847

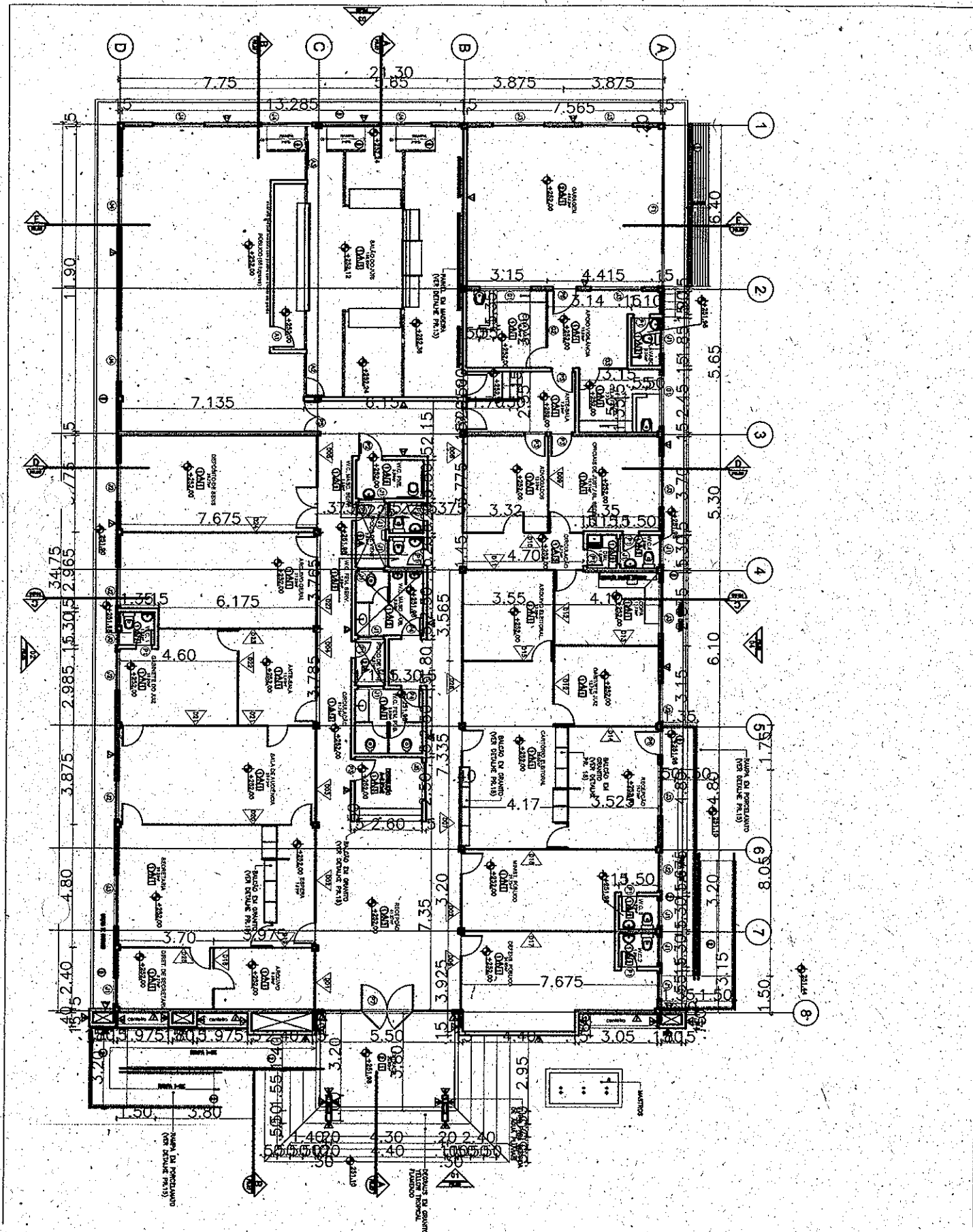

TRIBUNAL DE JUSTIÇA DO ESTADO DO CEARÁ  
 DENGE-DEPARTAMENTO DE ENGENHARIA

PROJETO:	<b>FÓRUM DE TABULEIRO DO NORTE</b>	PRANCHA	
ASSUNTO:	PLANTA BAIXA	ESCALA	1/200
DIRETOR DO DEPARTAMENTO:	ANA WALEWSKA FEITOSA BATISTA	DESENHO	FCO COSTA FÉLIX
ARQUITETO:	ADRIANA CASTELO BRANCO PONTÉ ARAÚJO CREA: 12271-D ANA WALEWSKA FEITOSA BATISTA CREA: 8422-D	DATA	03/06/2009

02/08

43

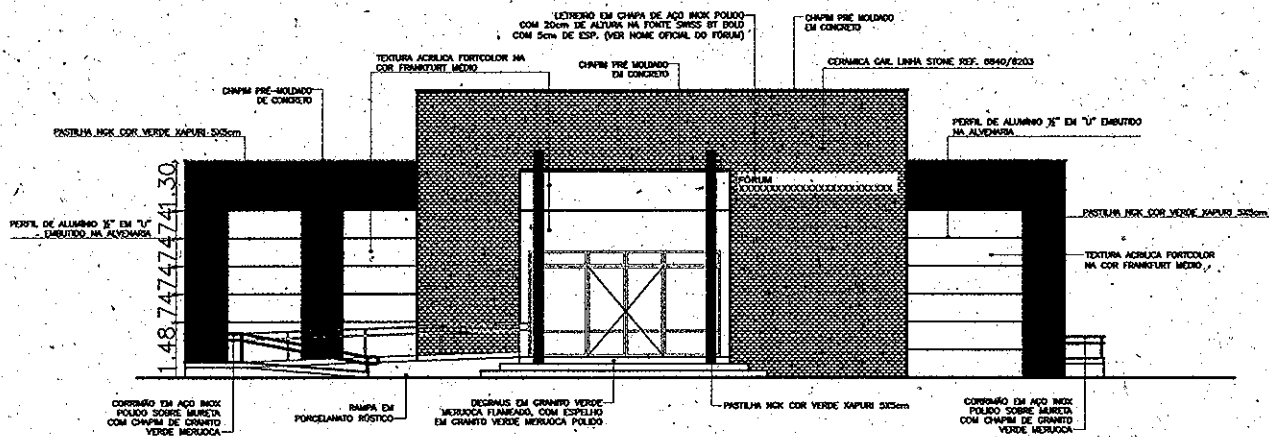
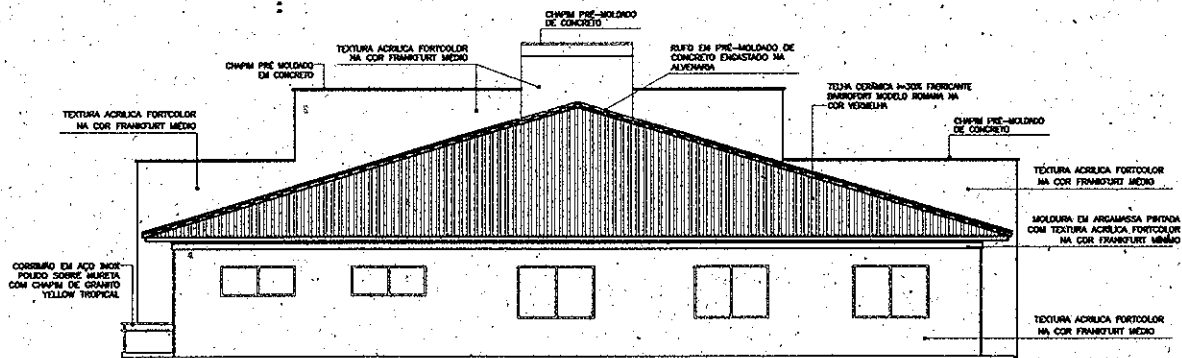

TRIBUNAL DE JUSTIÇA DO ESTADO DO CEARÁ  
 DENCE-DEPARTAMENTO DE ENGENHARIA

PROJETO:	<b>FÓRUM DE TABULEIRO DO NORTE</b>		PRANCHA
ASSUNTO:	FACHADA PRINCIPAL	ESCALA	1/200
DIRETOR DO DEPARTAMENTO:	ANA WALEWSKA FEITOSA BATISTA	DESENHO	FCO COSTA FÉLIX
ARQUITETO:	ADRIANA CASTELO BRANCO PONTE ARAÚJO CREA: 12271-D ANA WALEWSKA FEITOSA BATISTA CREA: 8422-D	DATA	03/06/2009

03/08

*Handwritten signature/initials*

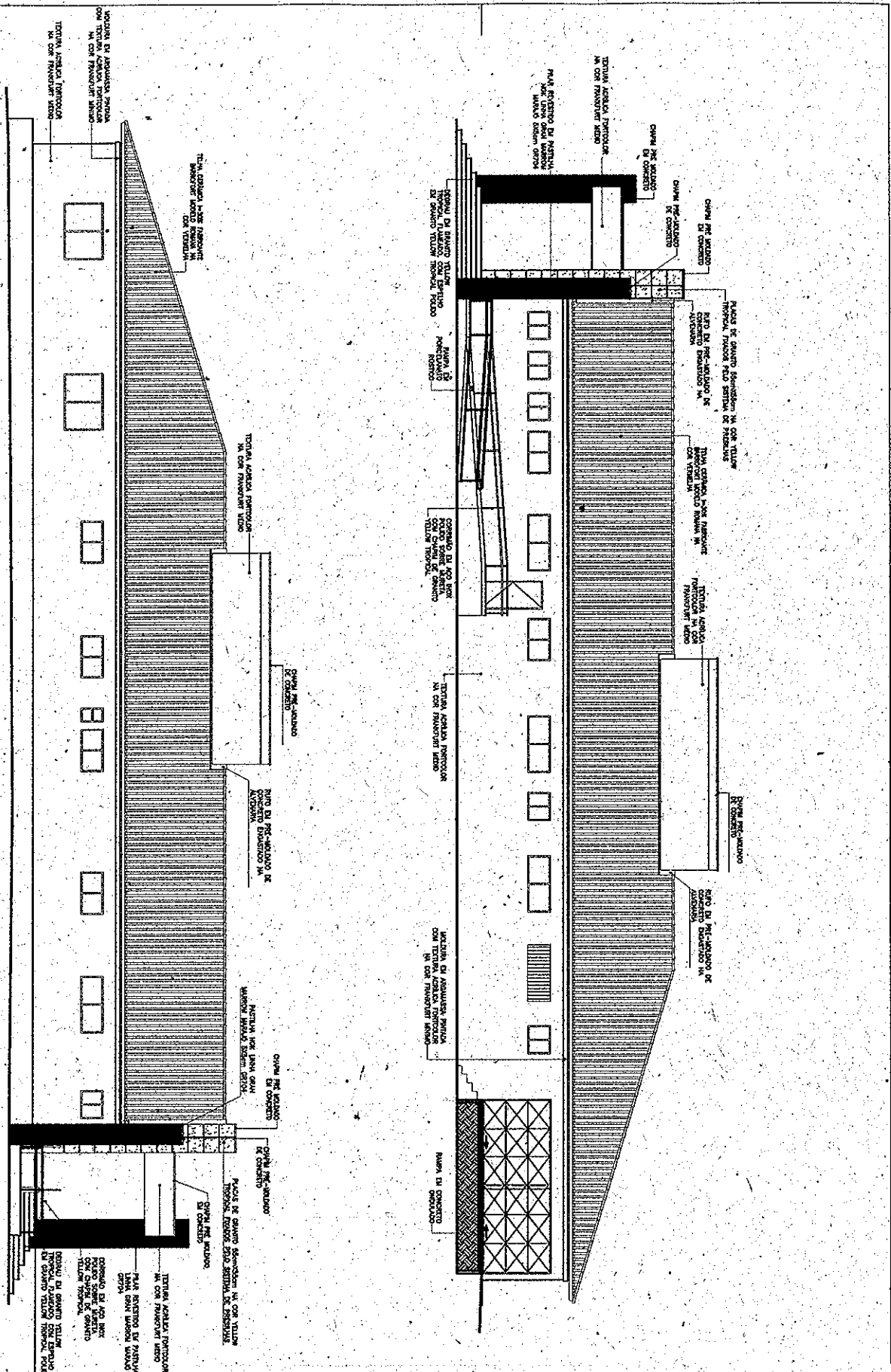

TRIBUNAL DE JUSTIÇA DO ESTADO DO CEARÁ  
DENGE-DEPARTAMENTO DE ENGENHARIA

<b>PROJETO:</b>		<b>PRANCHA</b>
<b>FÓRUM DE TABULEIRO DO NORTE</b>		<b>04/08</b>
<b>FACHADAS LATERAIS</b>	<b>ESCALA 1/200</b>	
<b>ANA WALEWSKA FEITOSA BATISTA</b>	<b>DESENHO FCO COSTA FÉLIX</b>	
<b>ADRIANA CASTELO BRANCO PONTE ARAÚJO CREA: 12271-0</b>		<b>DATA 03/06/2009</b>

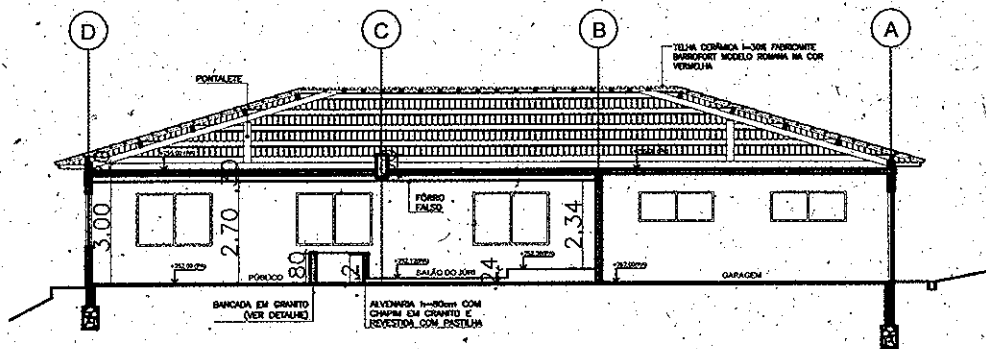
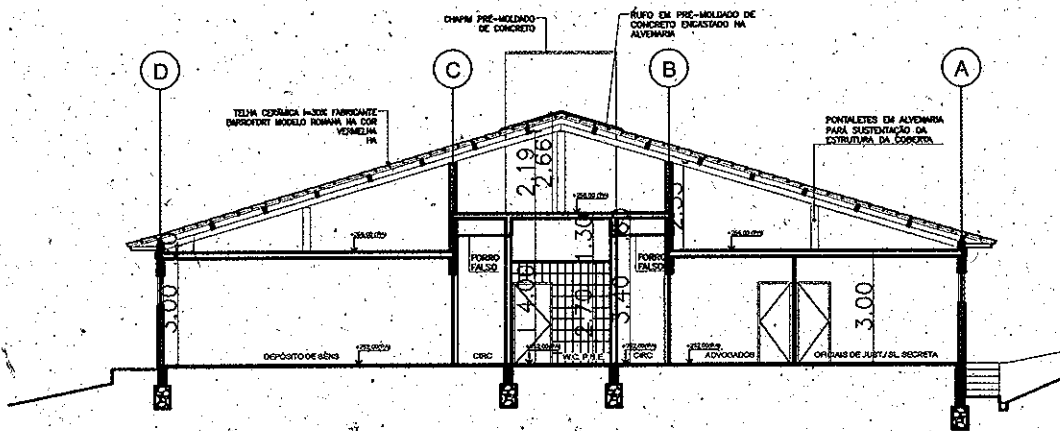
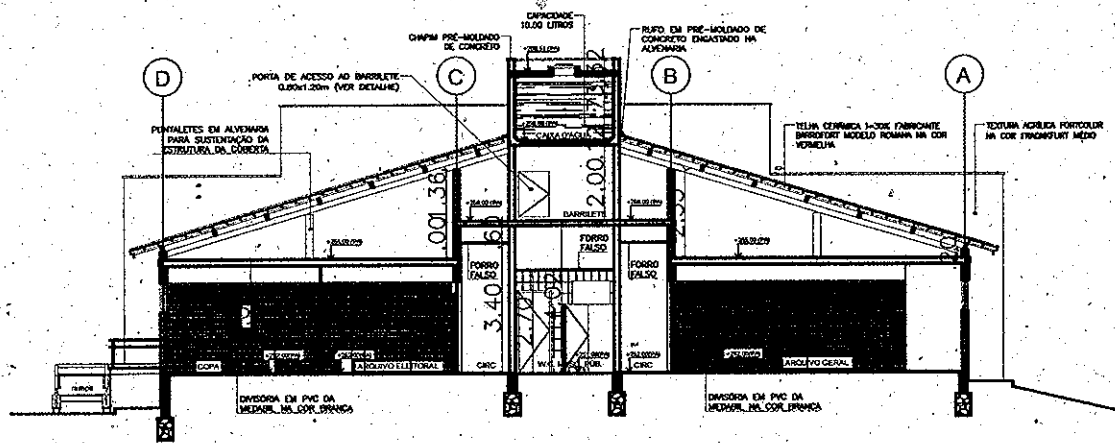

TRIBUNAL DE JUSTIÇA DO ESTADO DO CEARÁ  
 DENGE-DEPARTAMENTO DE ENGENHARIA

PROJETO:	<b>FÓRUM DE TABULEIRO DO NORTE</b>	PRANCHA
ASSUNTO:	CORTES	ESCALA 1/200
DIRETOR DO DEPARTAMENTO:	ANA WALEWSKA FEITOSA BATISTA	DESENHO
ARQUITETO:	ADRIANA CÁSTELO BRANCO PONTE ARAÚJO CREA: 12271-D ANA WALEWSKA FEITOSA BATISTA CREA: 8422-D	FCO COSTA FÉLIX
		DATA 03/06/2009

8473

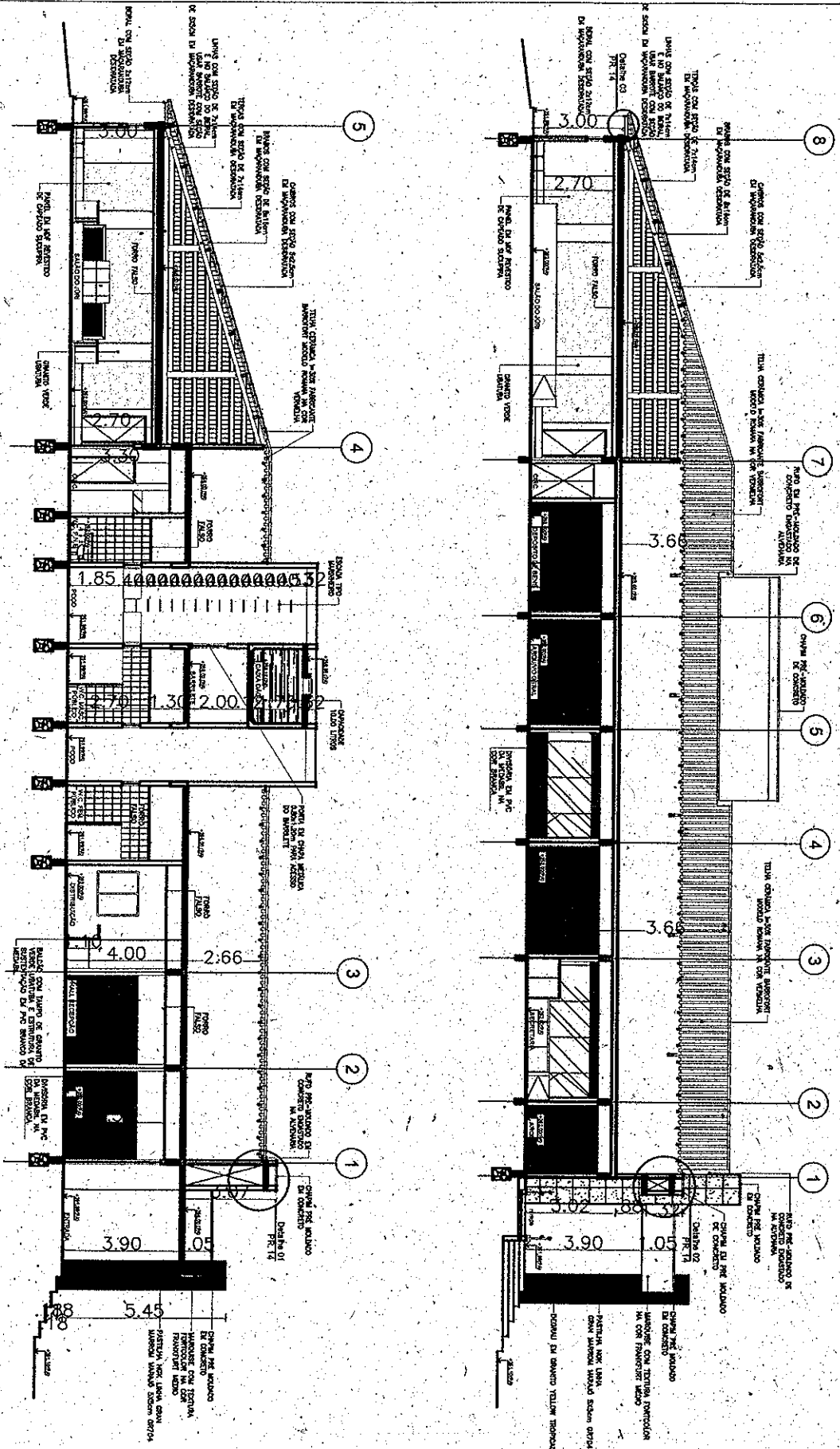

TRIBUNAL DE JUSTIÇA DO ESTADO DO CEARÁ  
 DENCE-DEPARTAMENTO DE ENGENHARIA

PROJETO:	<b>FÓRUM DE TABULEIRO DO NORTE</b>	PRANCHA	
ASSUNTO:	CORTES	ESCALA	1/200
DIRETOR DO DEPARTAMENTO:	ANA WALEWSKA FEITOSA BATISTA	DESENHO	FÇO COSTA FÉLIX
ARQUITETO:	ADRIANA CASTELO BRANCO PONTE ARAÚJO CREA: 12271-D ANA WALEWSKA FEITOSA BATISTA CREA: 8422-D	DATA	03/06/2009

06/08

*Handwritten signature*

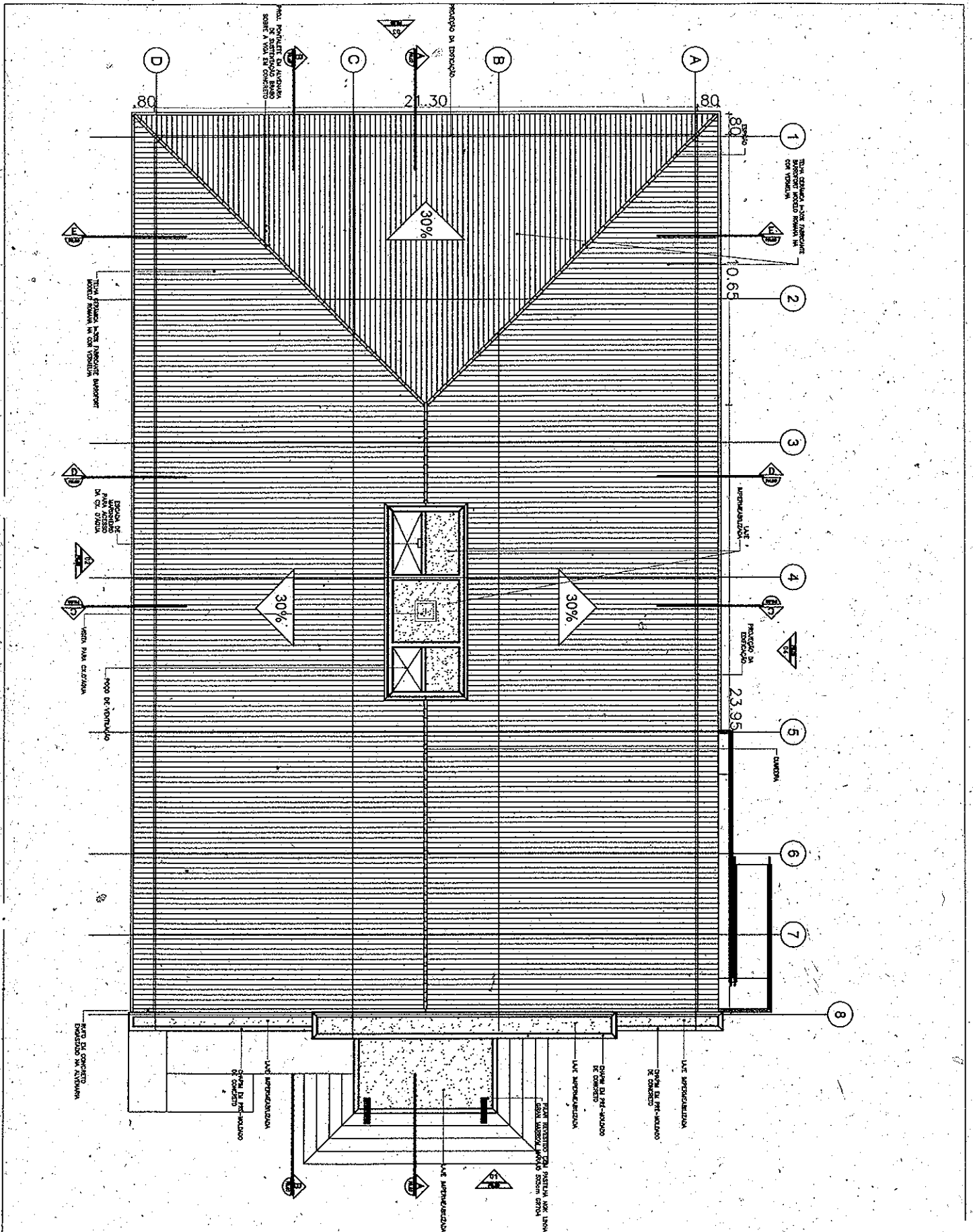

TRIBUNAL DE JUSTIÇA DO ESTADO DO CEARÁ  
 DENGGE-DEPARTAMENTO DE ENGENHARIA

PROJETO:	<b>FÓRUM DE TABULEIRO DO NORTE</b>		PRANCHA
ASSUNTO:	PLANTA DE COBERTA	ESCALA 1/200	<b>07/08</b>
DIRETOR DO DEPARTAMENTO:	ANA WALEWSKA FEITOSA BATISTA	DESENHO	FCO COSTA FÉLIX
ARQUITETO:	ADRIANA CASTELO BRANCO PONTE ARAÚJO CREA: 12271-D ANA WALEWSKA FEITOSA BATISTA CREA: 8422-D		DATA 03/06/2009

844

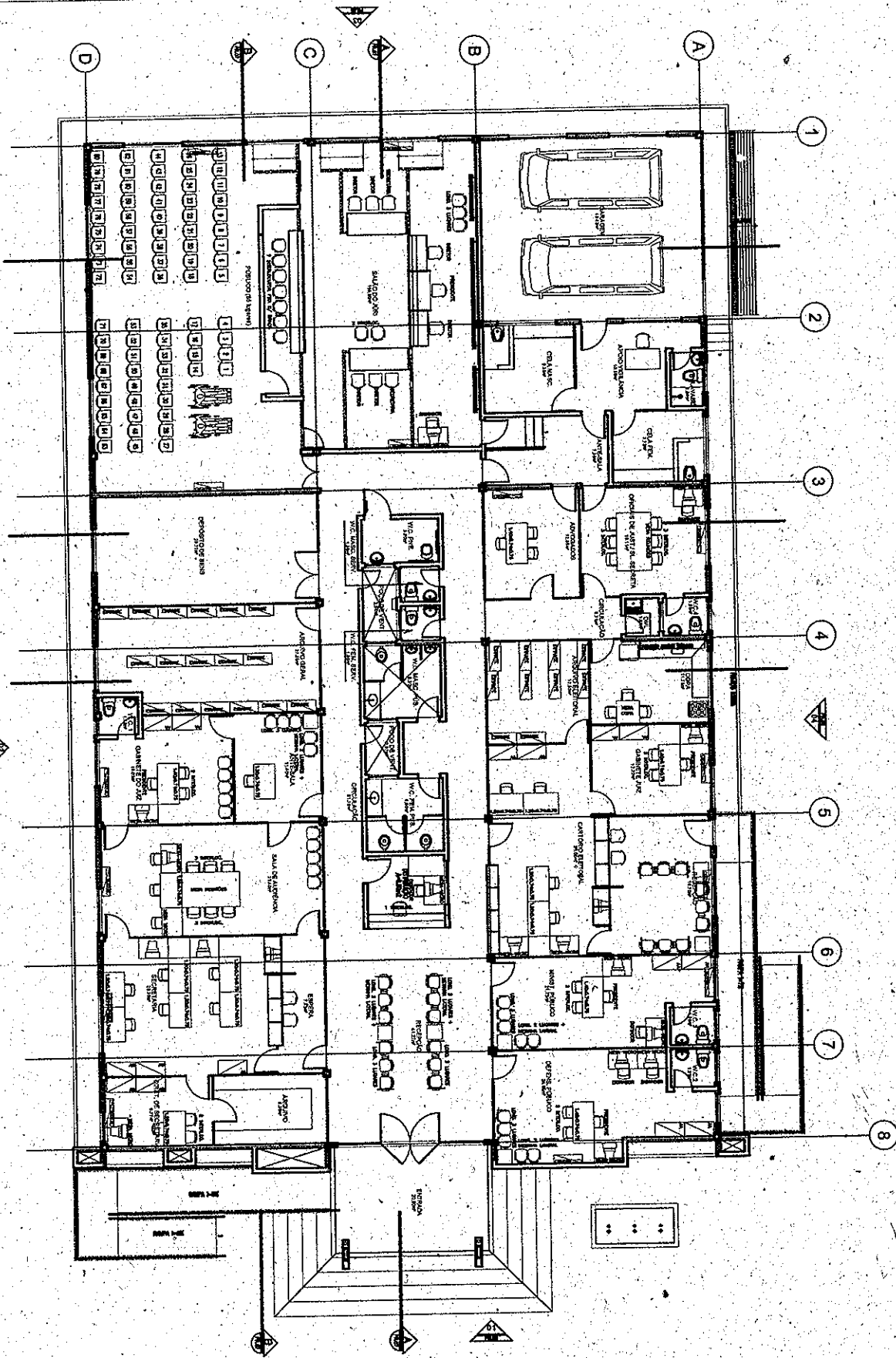

TRIBUNAL DE JUSTIÇA DO ESTADO DO CEARÁ  
 DENGÊ-DEPARTAMENTO DE ENGENHARIA

PROJETO:	<b>FÓRUM DE TABULEIRO DO NORTE</b>	PRANCHA	<b>08/08</b>
ASSUNTO:	PLANTA DE LAYOUT	ESCALA	
DIRETOR DO DEPARTAMENTO:	<b>ANA WALEWSKA FEITOSA BATISTA</b>	DESENHO:	<b>FCO COSTA FÉLIX</b>
ARQUITETO:	ADRIANA CASTELO BRANCO PONTE ARAÚJO CREA: 12271-D ANA WALEWSKA FEITOSA BATISTA CREA: 8422-D	DATA	03/06/2009

844



**LOTE III**

34.20

RAMPA

16  
15  
14  
13  
12  
11  
10  
9  
8  
7  
6  
5

estacionamento publico

39.55

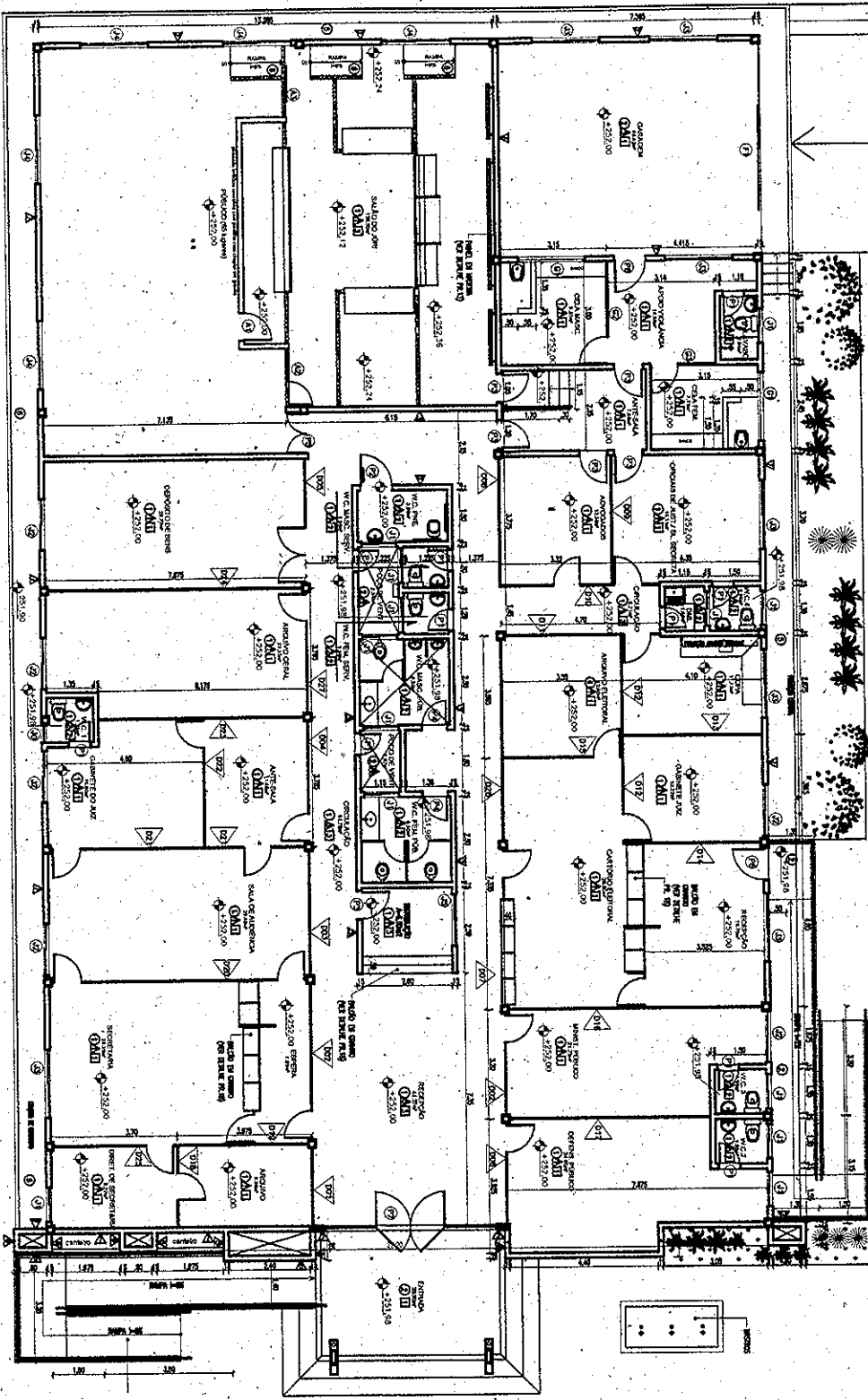

FORUM MODELO 01 VARA + CARTORIO  
A= 760 M2

24.94

TRIBUNAL DE JUSTIÇA DO ESTADO DO CEARÁ  
DENCE-DEPARTAMENTO DE ENGENHARIA

PROJETO:	<b>FÓRUM DE FRECHEIRINHA</b>	PRANCHA	<b>01/05</b>
ASSUNTO:	PLANTA BAIXA	ESCALA	
DIRETOR DO DEPARTAMENTO:	<b>ANA WALEWSKA FEITOSA BATISTA</b> CREA: 8422-D	DESENHO	
ARQUITETO:	<b>ANA WALEWSKA FEITOSA BATISTA</b> CREA: 8422-D <b>ADRIANA CASTELO BRANCO PONTE DE ARAÚJO</b> CREA: 12271-D	DATA	AGOSTO/2009

849

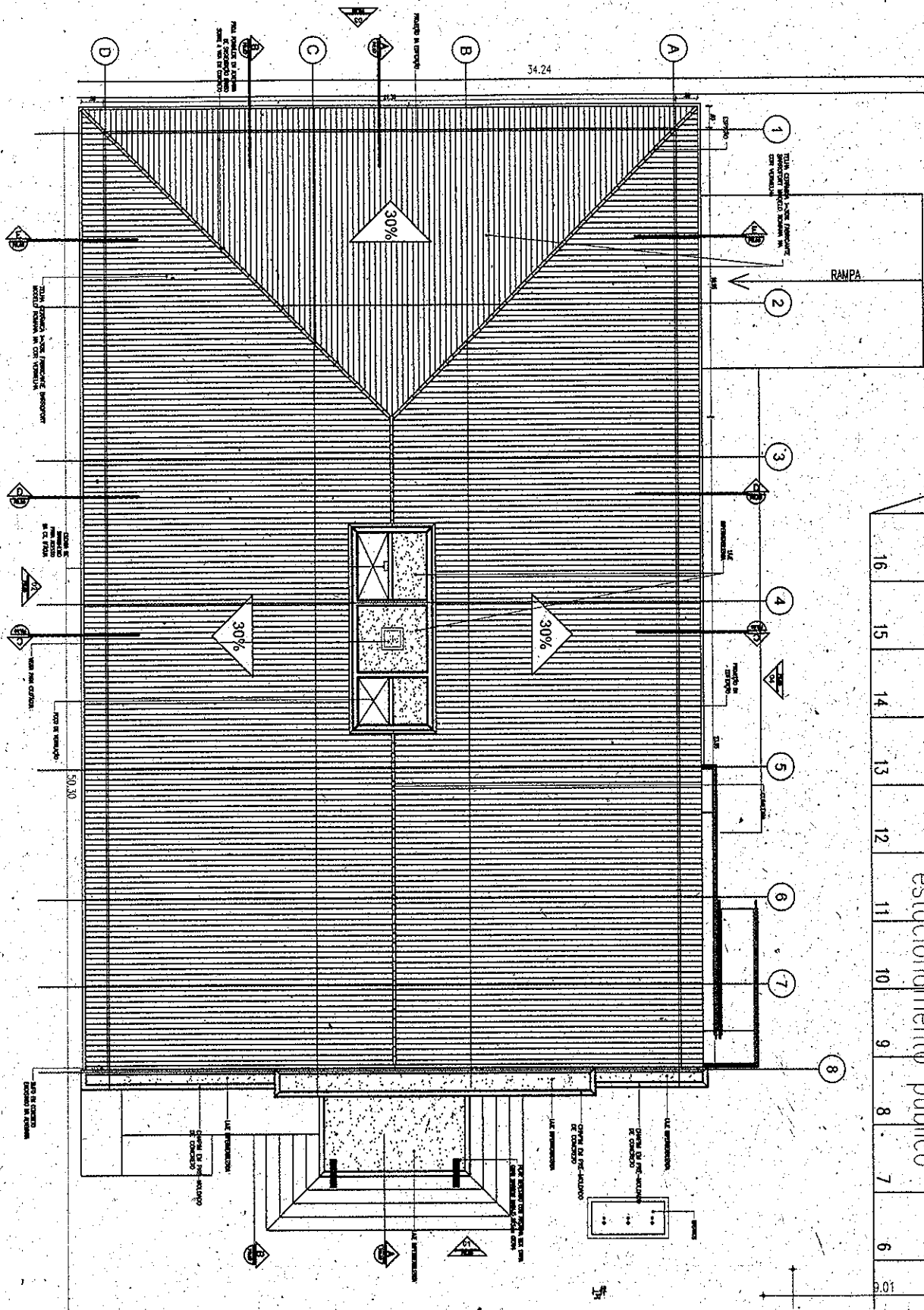

16	15	14	13	12	11	10	9	8	7	6	5
estacionamento publico											
1	2	3	4	5	6	7	8	9	10	11	12

TRIBUNAL DE JUSTIÇA DO ESTADO DO CEARÁ  
DENGE-DEPARTAMENTO DE ENGENHARIA

<b>PROJETO:</b>	<b>FÓRUM DE FRECHEIRINHA</b>	<b>PRANCHA</b>	
<b>ASSUNTO:</b>	<b>COBERTA</b>	<b>ESCALA</b>	<b>02/05</b>
<b>DIRETOR DO DEPARTAMENTO:</b>	<b>ANA WALEWSKA FEITOSA BATISTA</b> CREA: 8422-D	<b>DESENHO</b>	
<b>ARQUITETO:</b>	<b>ANA WALEWSKA FEITOSA BATISTA</b> CREA: 8422-D <b>ADRIANA CASTELO BRANCO PONTE DE ARAÚJO</b> CREA: 12271-D		<b>DATA</b> AGOSTO/2009

(4)

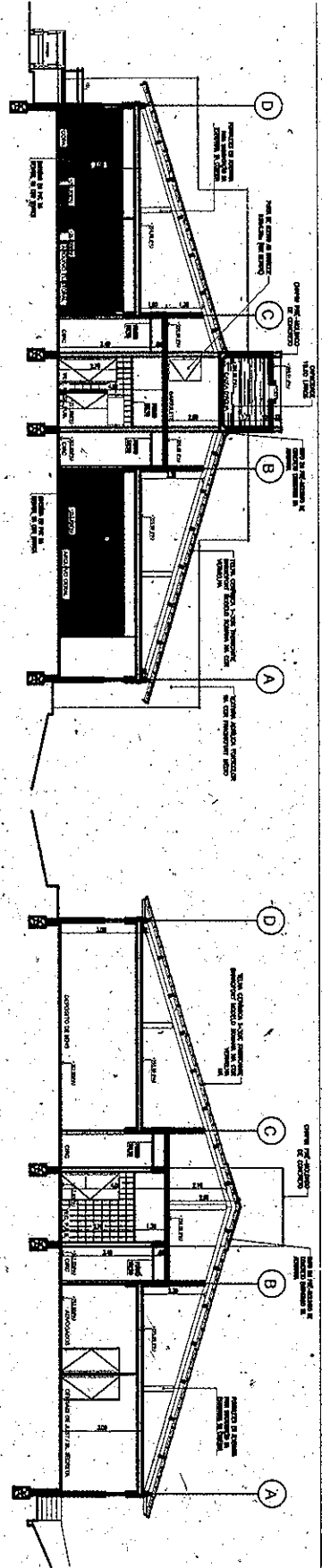
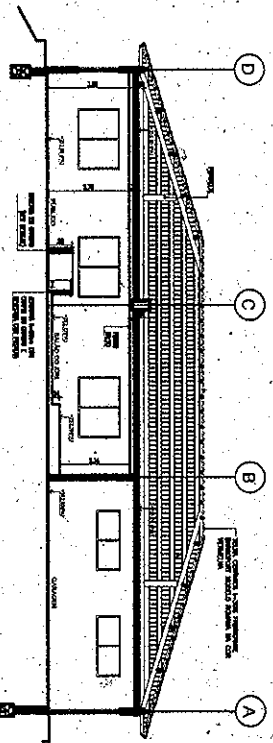
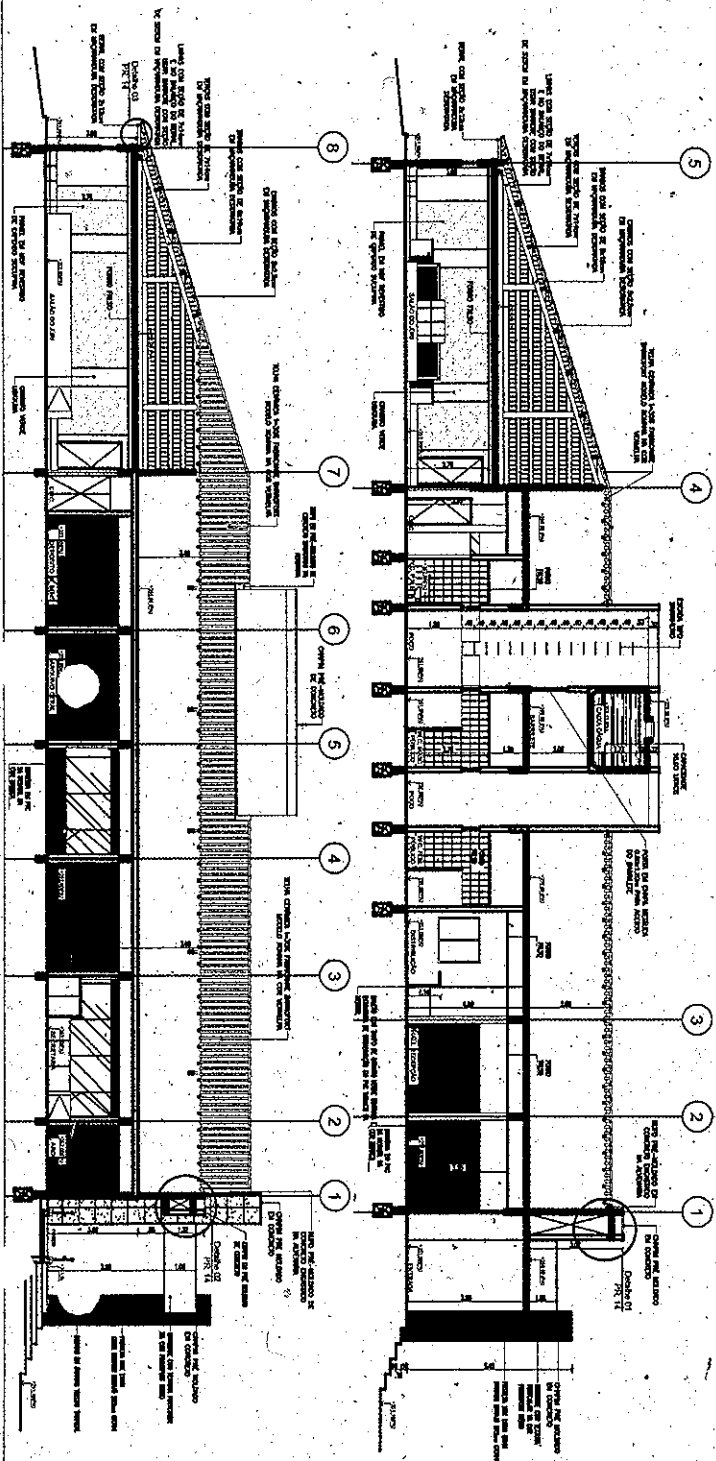

TRIBUNAL DE JUSTIÇA DO ESTADO DO CEARÁ  
 DENGÉ-DEPARTAMENTO DE ENGENHARIA

PROJETO:	<b>FÓRUM DE FRECHEIRINHA</b>	PRANCHA
ASSUNTO:	CORTES	<b>03/05</b>
DIRETOR DO DEPARTAMENTO:	ANA WALEWSKA FEITOSA BATISTA CREA: 8422-D	ESCALA 1/250
ARQUITETO:	ANA WALEWSKA FEITOSA BATISTA CREA: 8422-D ADRIANA CASTELO BRANCO PONTE DE ARAÚJO CREA: 12271-D	DESENHO
		DATA AGOSTO/2009.

*seps*

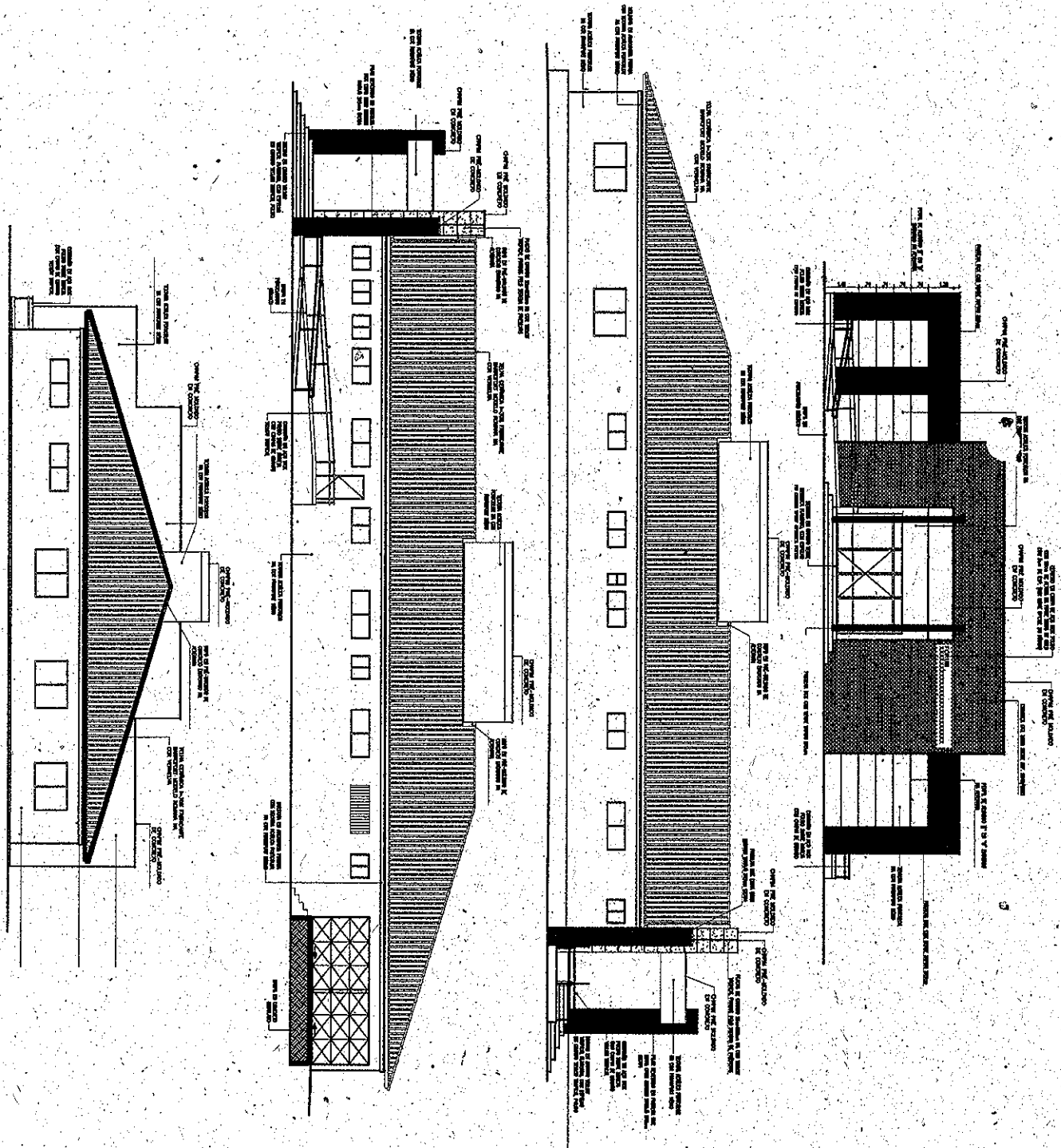

TRIBUNAL DE JUSTIÇA DO ESTADO DO CEARÁ  
 DENGÊ-DEPARTAMENTO DE ENGENHARIA

PROJETO:	<b>FÓRUM DE FRECHEIRINHA</b>	PRANCHA
ASSUNTO:	<b>FACHADAS</b>	<b>04/05</b>
DIRETOR DO DEPARTAMENTO:	<b>ANA WALEWSKA FEITOSA BATISTA</b> CREA: 8422-D	ESCALA 1/250
ARQUITETO:	<b>ANA WALEWSKA FEITOSA BATISTA</b> CREA: 8422-D <b>ADRIANA CASTELO BRANCO PONTE DE ARAÚJO</b> CREA: 12271-D	DESENHO
		DATA AGOSTO/2009

840

QUADRO DE ESQUADRIAS

TIPO	LARGURA	ALTURA	PETORIL	QUANT.	OBSERVAÇÕES	TIPO	LARGURA	ALTURA	PETORIL	QUANT.	OBSERVAÇÕES
<b>PORTAS</b>											
P01	0,80	2,10	---	10	PORTA PARA ESCADA DO LADO INTERIOR DA COZINHA.	D01	2,28	2,40	---	01	ESCADA DO LADO INTERIOR DA COZINHA, COM LARGURA DE 2,28m, E ALTURA DE 2,40m.
P02	0,80	2,10	---	03	PORTA PARA ESCADA DO LADO INTERIOR DA COZINHA PARA O LADO DO LADO EXTERIOR DA COZINHA.	D02	4,57	2,40	---	01	ESCADA DO LADO EXTERIOR DA COZINHA, COM LARGURA DE 4,57m, E ALTURA DE 2,40m.
P03	0,80	2,10	---	09	PORTA PARA ESCADA DO LADO INTERIOR DA COZINHA PARA O LADO DO LADO EXTERIOR DA COZINHA.	D03	3,84	2,40	---	01	ESCADA DO LADO EXTERIOR DA COZINHA, COM LARGURA DE 3,84m, E ALTURA DE 2,40m.
P04	0,70	2,10	---	02	PORTA PARA ESCADA DO LADO INTERIOR DA COZINHA PARA O LADO DO LADO EXTERIOR DA COZINHA.	D04	3,56	2,40	---	01	ESCADA DO LADO EXTERIOR DA COZINHA, COM LARGURA DE 3,56m, E ALTURA DE 2,40m.
P05	1,20	2,10	---	01	PORTA PARA ESCADA DO LADO INTERIOR DA COZINHA PARA O LADO DO LADO EXTERIOR DA COZINHA.	D05	3,68	2,40	---	01	ESCADA DO LADO EXTERIOR DA COZINHA, COM LARGURA DE 3,68m, E ALTURA DE 2,40m.
P06	0,80	2,10	---	02	PORTA PARA ESCADA DO LADO INTERIOR DA COZINHA PARA O LADO DO LADO EXTERIOR DA COZINHA.	D06	2,98	2,40	---	01	ESCADA DO LADO EXTERIOR DA COZINHA, COM LARGURA DE 2,98m, E ALTURA DE 2,40m.
P07	5,00	2,80	---	01	PORTA PARA ESCADA DO LADO INTERIOR DA COZINHA PARA O LADO DO LADO EXTERIOR DA COZINHA.	D07	4,57	2,40	---	01	ESCADA DO LADO EXTERIOR DA COZINHA, COM LARGURA DE 4,57m, E ALTURA DE 2,40m.
<b>JANELAS</b>											
J00	0,50	0,80	1,80	01	JANELA PARA ESCADA DO LADO INTERIOR DA COZINHA, COM LARGURA DE 0,50m, ALTURA DE 0,80m, E PETORIL DE 1,80m.	D08	3,75	2,40	---	01	ESCADA DO LADO EXTERIOR DA COZINHA, COM LARGURA DE 3,75m, E ALTURA DE 2,40m.
J01	1,00	0,80	1,80	13	JANELA PARA ESCADA DO LADO INTERIOR DA COZINHA, COM LARGURA DE 1,00m, ALTURA DE 0,80m, E PETORIL DE 1,80m.	D09	4,70	2,84	---	01	ESCADA DO LADO EXTERIOR DA COZINHA, COM LARGURA DE 4,70m, E ALTURA DE 2,84m.
J02	1,50	0,80	1,80	06	JANELA PARA ESCADA DO LADO INTERIOR DA COZINHA, COM LARGURA DE 1,50m, ALTURA DE 0,80m, E PETORIL DE 1,80m.	D10	4,81	2,40	---	01	ESCADA DO LADO EXTERIOR DA COZINHA, COM LARGURA DE 4,81m, E ALTURA DE 2,40m.
J03	2,00	0,80	1,80	05	JANELA PARA ESCADA DO LADO INTERIOR DA COZINHA, COM LARGURA DE 2,00m, ALTURA DE 0,80m, E PETORIL DE 1,80m.	D11	6,03	2,84	---	01	ESCADA DO LADO EXTERIOR DA COZINHA, COM LARGURA DE 6,03m, E ALTURA DE 2,84m.
J04	2,00	1,40	1,00	05	JANELA PARA ESCADA DO LADO INTERIOR DA COZINHA, COM LARGURA DE 2,00m, ALTURA DE 1,40m, E PETORIL DE 1,00m.	D12	4,07	2,84	---	01	ESCADA DO LADO EXTERIOR DA COZINHA, COM LARGURA DE 4,07m, E ALTURA DE 2,84m.
J05	1,50	1,40	1,00	01	JANELA PARA ESCADA DO LADO INTERIOR DA COZINHA, COM LARGURA DE 1,50m, ALTURA DE 1,40m, E PETORIL DE 1,00m.	D13	3,54	2,40	---	01	ESCADA DO LADO EXTERIOR DA COZINHA, COM LARGURA DE 3,54m, E ALTURA DE 2,40m.
<b>GRADIS/PORTÕES</b>											
FI	6,13	2,40	---	01	PORTÃO PARA ESCADA DO LADO INTERIOR DA COZINHA, COM LARGURA DE 6,13m, E ALTURA DE 2,40m.	D14	7,48	2,40	---	01	ESCADA DO LADO EXTERIOR DA COZINHA, COM LARGURA DE 7,48m, E ALTURA DE 2,40m.
PA	4,00	2,10	---	01	PORTÃO PARA ESCADA DO LADO INTERIOR DA COZINHA, COM LARGURA DE 4,00m, E ALTURA DE 2,10m.	D15	2,38	2,84	---	01	ESCADA DO LADO EXTERIOR DA COZINHA, COM LARGURA DE 2,38m, E ALTURA DE 2,84m.
G1	3,00	0,80	1,60	02	PORTÃO PARA ESCADA DO LADO INTERIOR DA COZINHA, COM LARGURA DE 3,00m, ALTURA DE 0,80m, E PETORIL DE 1,60m.	D16	3,88	2,84	---	01	ESCADA DO LADO EXTERIOR DA COZINHA, COM LARGURA DE 3,88m, E ALTURA DE 2,84m.
G2	3,00	2,84	---	01	PORTÃO PARA ESCADA DO LADO INTERIOR DA COZINHA, COM LARGURA DE 3,00m, E ALTURA DE 2,84m.	D17	7,65	2,40	---	01	ESCADA DO LADO EXTERIOR DA COZINHA, COM LARGURA DE 7,65m, E ALTURA DE 2,40m.
G3	1,90	2,84	---	01	PORTÃO PARA ESCADA DO LADO INTERIOR DA COZINHA, COM LARGURA DE 1,90m, E ALTURA DE 2,84m.	D18	3,75	2,84	---	01	ESCADA DO LADO EXTERIOR DA COZINHA, COM LARGURA DE 3,75m, E ALTURA DE 2,84m.
A1	0,80	0,80	---	01	PORTÃO PARA ESCADA DO LADO INTERIOR DA COZINHA, COM LARGURA DE 0,80m, E ALTURA DE 0,80m.	D19	6,15	2,84	---	01	ESCADA DO LADO EXTERIOR DA COZINHA, COM LARGURA DE 6,15m, E ALTURA DE 2,84m.
A2	1,70	0,88	---	01	PORTÃO PARA ESCADA DO LADO INTERIOR DA COZINHA, COM LARGURA DE 1,70m, E ALTURA DE 0,88m.	D20	7,65	2,84	---	01	ESCADA DO LADO EXTERIOR DA COZINHA, COM LARGURA DE 7,65m, E ALTURA DE 2,84m.
A3	2,10	0,88	---	01	PORTÃO PARA ESCADA DO LADO INTERIOR DA COZINHA, COM LARGURA DE 2,10m, E ALTURA DE 0,88m.	D21	3,60	2,84	---	01	ESCADA DO LADO EXTERIOR DA COZINHA, COM LARGURA DE 3,60m, E ALTURA DE 2,84m.
						D22	5,87	2,40	---	01	ESCADA DO LADO EXTERIOR DA COZINHA, COM LARGURA DE 5,87m, E ALTURA DE 2,40m.
						D23	3,84	2,40	---	01	ESCADA DO LADO EXTERIOR DA COZINHA, COM LARGURA DE 3,84m, E ALTURA DE 2,40m.
						D24	3,84	2,40	---	01	ESCADA DO LADO EXTERIOR DA COZINHA, COM LARGURA DE 3,84m, E ALTURA DE 2,40m.
						D25	3,84	2,40	---	01	ESCADA DO LADO EXTERIOR DA COZINHA, COM LARGURA DE 3,84m, E ALTURA DE 2,40m.
						D26	3,84	2,40	---	01	ESCADA DO LADO EXTERIOR DA COZINHA, COM LARGURA DE 3,84m, E ALTURA DE 2,40m.
						D27	3,84	2,40	---	01	ESCADA DO LADO EXTERIOR DA COZINHA, COM LARGURA DE 3,84m, E ALTURA DE 2,40m.

- OBS: \* TODAS AS ESQUADRIAS EXTERNAS DEVERÃO TER GRADIS CHAMADAS PELA PARTE INTERNA DOS AMBIENTES (VER DETALHE NA PRANCHA DE ESQUADRIAS).
- \* AS DIMENSÕES DOS BOXES DEVERÃO SER EM PVC DA MARCA, NA COR BRANCA COM ALTURA DE 1,80m E PORTAS TAMBÉM EM PVC DA MARCA, COM ALTURA DE 1,65m, SUSPENSAS 0,15m DO PISO ACABADO.
  - \* PREVER SISTEMA DE PROTEÇÃO NA ÁREA REFERENTE AOS PÓSSOS DE ILUMINAÇÃO E VENTILAÇÃO.
  - \* USAR CARTÕES COM ATE 1,50m DE ALTURA NOS CANTOS VIVOS DAS ALVENARIAS INTERNAS, NO ACABAMENTO DAS CERÂMICAS DAS ESQUADRIAS. (SOMENTE)
  - \* O DIL. RECEBERA PONTILERS. EM PVC BRANCO (VER DETALHE)
  - \* TODAS AS PORTAS DAS DIMENSÕES DEVERÃO SER NA DIMENSÃO DE 0,80 x 2,10m

**Legenda de Paredes**

Revestimento Externo Pintura	Alvenaria em Tijolo Cerâmico
Revestimento Interno Pintura	8 Furos (9x19x19cm)
Revestimento Interno Pintura	Divisória em PVC Modúbil na cor branca, painel cego
Revestimento Interno Pintura	

TRIBUNAL DE JUSTIÇA DO ESTADO DO CEARÁ  
DENGE-DEPARTAMENTO DE ENGENHARIA

PROJETO:	<b>FÓRUM DE FRECHEIRINHA</b>		PRANCHA
ASSUNTO:	<b>ESPECIFICAÇÕES</b>		<b>05/05</b>
DIRETOR DO DEPARTAMENTO:	<b>ANA WALEWSKA FEITOSA BATISTA</b> CREA: 8422-D		ESCALA
ARQUITETO:	<b>ANA WALEWSKA FEITOSA BATISTA</b> CREA: 8422-D <b>ADRIANA CASTELO BRANCO PONTE DE ARAÚJO</b> CREA: 12271-D		DESENHO
			DATA
			AGOSTO/2009

Sef

FORUM-MODELO\_01 VARA + CARTORIO  
A = 760 M2

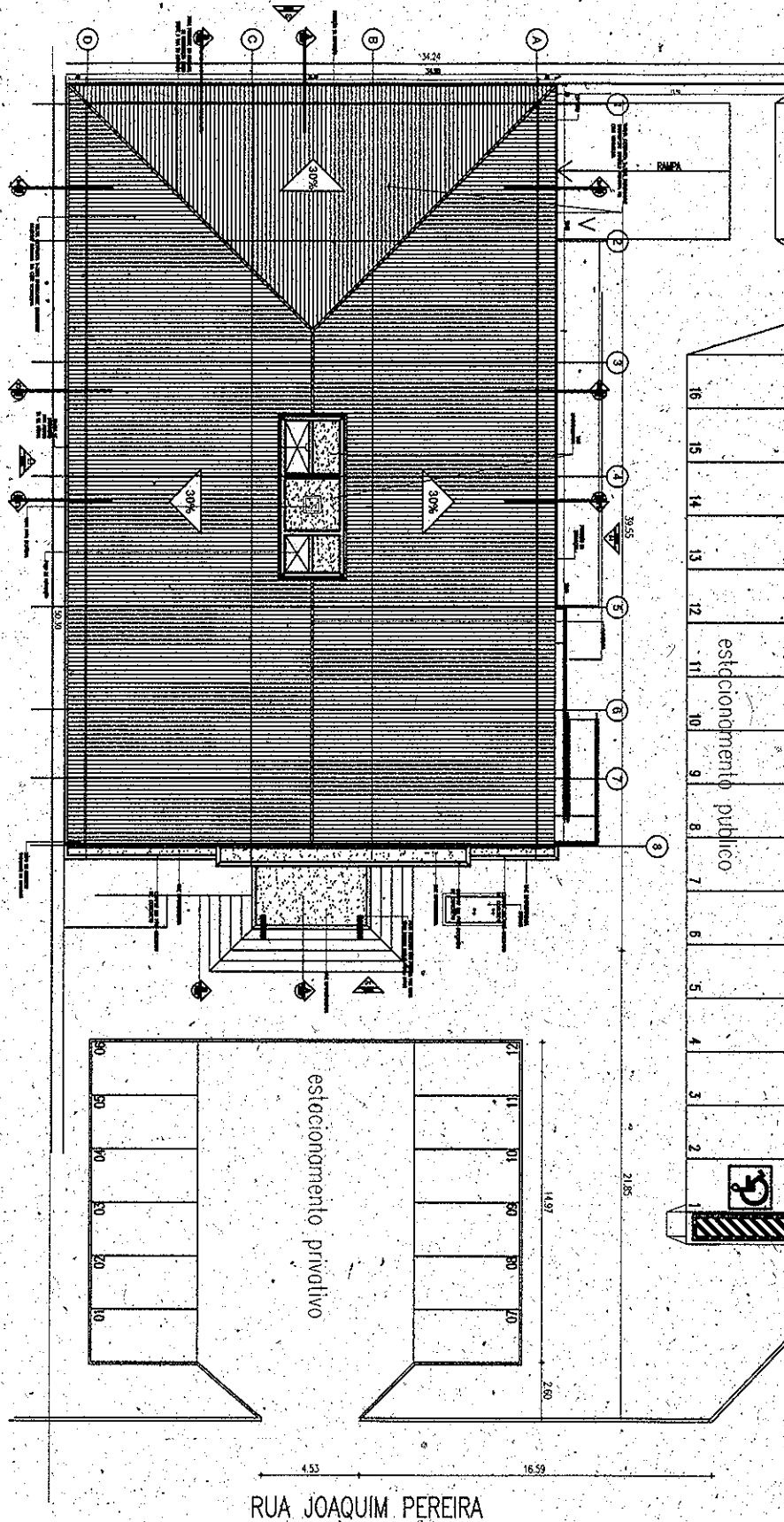

TRIBUNAL DE JUSTIÇA DO ESTADO DO CEARÁ  
DENGE-DEPARTAMENTO DE ENGENHARIA

PROJETO:	<b>FÓRUM DE FRECHEIRINHA</b>	PRANCHA
ASSUNTO:	IMPLANTAÇÃO	<b>00/05</b>
DIRETOR DO DEPARTAMENTO:	ANA WALEWSKA FEITOSA BATISTA CREA: 8422-D	ESCALA
ARQUITETO:	ANA WALEWSKA FEITOSA BATISTA CREA: 8422-0 ADRIANA CASTELO BRANCO PONTE DE ARAÚJO CREA: 12271-0	DESENHO
		DATA AGOSTO/2009

85