

ANEXO 07 – DEMONSTRATIVO DE QUANTIDADES DE APARELHOS JANELEIROS POR BTU'S

| BTU's | QUANTIDADE |
|---------------------|------------|
| Até 7500 | 49 |
| Entre 7501 e 10000 | 264 |
| Entre 10001 e 12500 | 229 |
| Entre 12501 e 15000 | 162 |
| Entre 15001 e 18000 | 643 |
| Entre 18001 e 21000 | 229 |
| Entre 21001 e 30000 | 189 |
| | 1766 |

DEMONSTRATIVO DE QUANTIDADES DE APARELHOS JANELEIROS POR BTU's

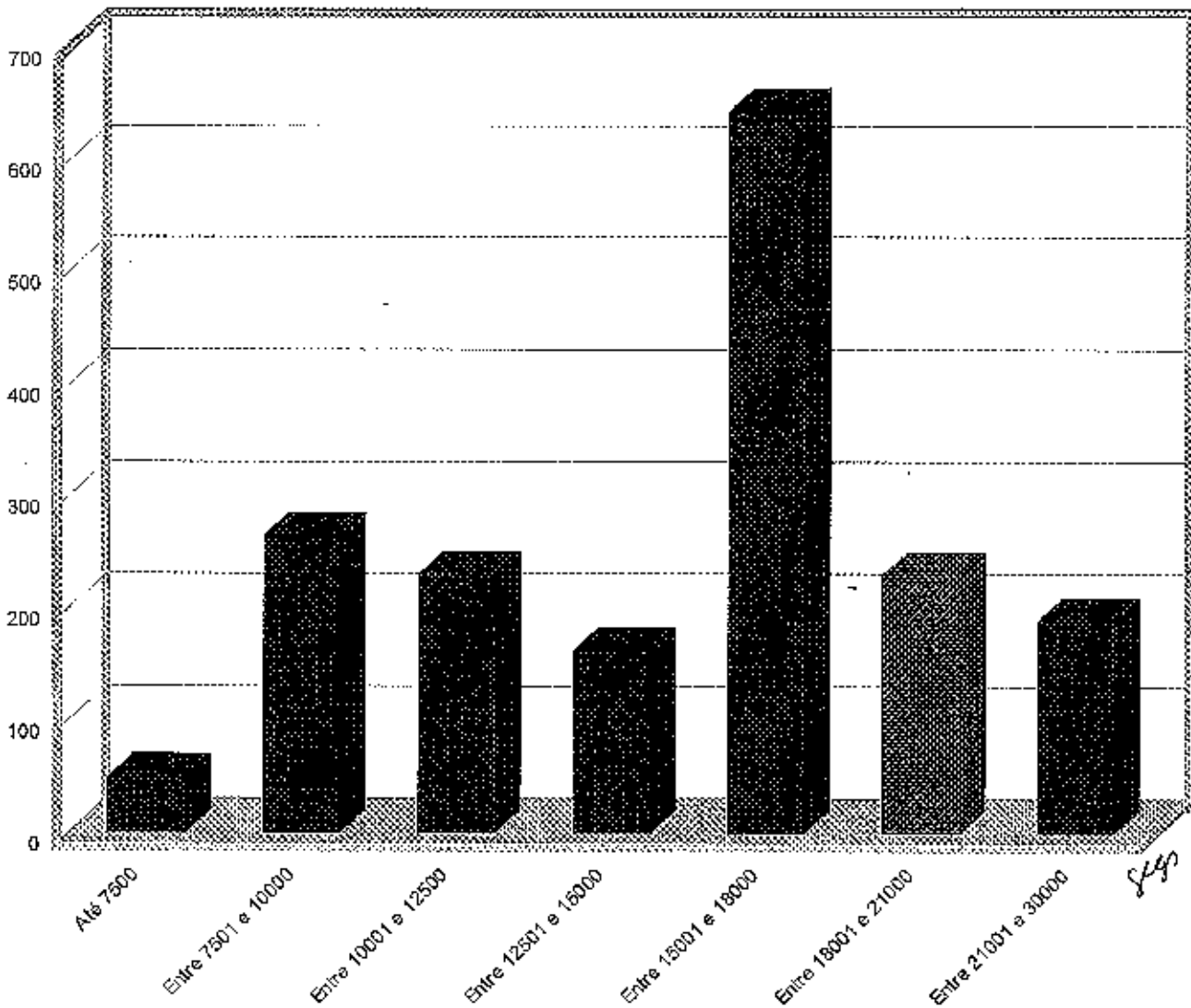

ANEXO 08 – DEMONSTRATIVO DE QUANTIDADES DE APARELHOS SPLIT POR BTU'S

| BTU's | QUANTIDADE |
|----------------------|------------|
| 7000 | 133 |
| Entre 7001 e 10000 | 34 |
| Entre 10001 e 12000 | 63 |
| Entre 12001 e 18500 | 41 |
| Entre 18501 e 24000 | 41 |
| Entre 24001 e 30000 | 11 |
| Entre 30001 e 40000 | 35 |
| Entre 40001 e 48000 | 35 |
| Entre 48001 e 60000 | 29 |
| Entre 60001 e 90000 | 7 |
| Entre 90001 e 120000 | 4 |
| 180000 | 1 |
| | 434 |

DEMONSTRATIVO DE QUANTIDADES DE APARELHOS SPLIT POR BTU's

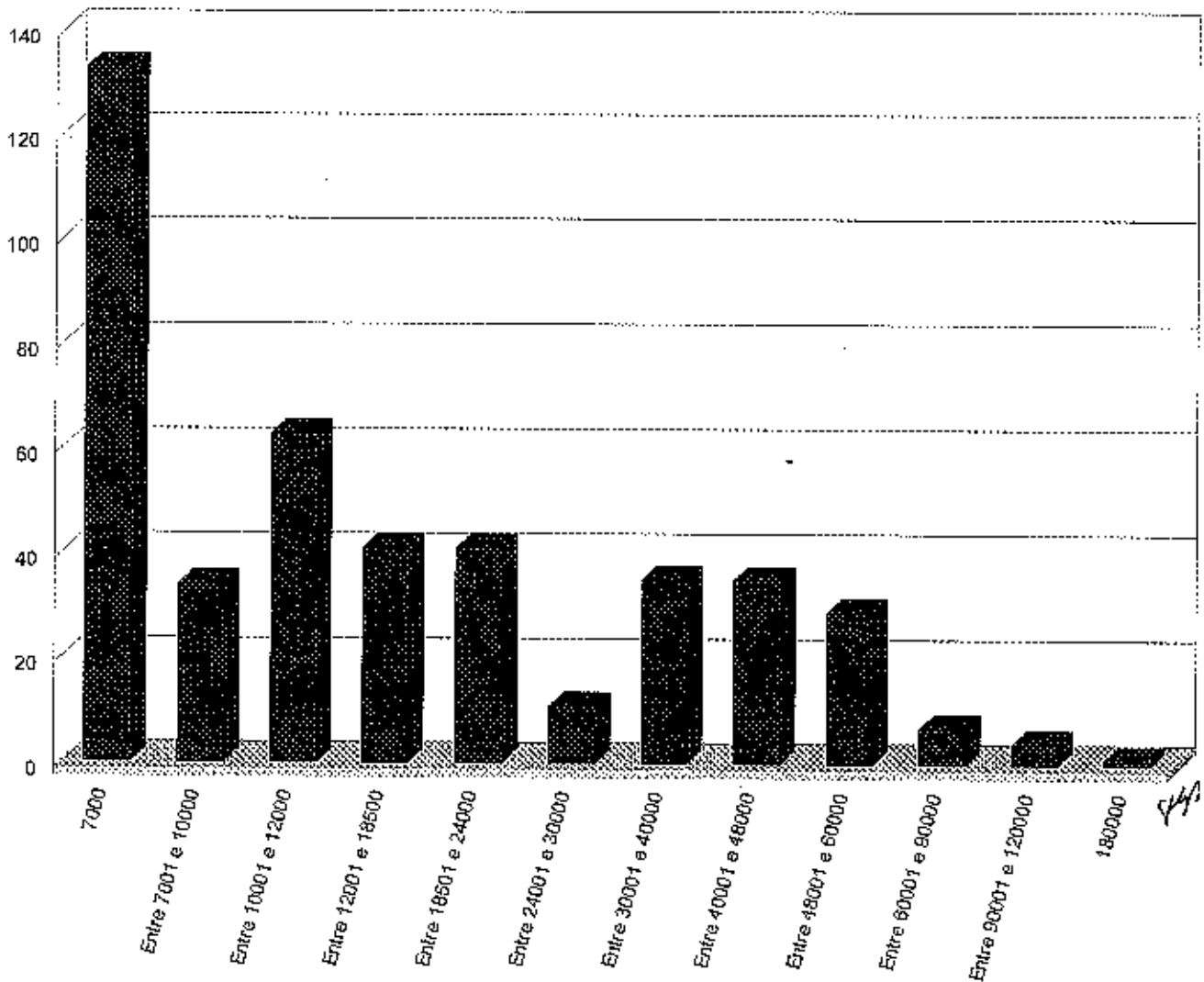

ANEXO 09 – TABELAS DE IDADE – SITUAÇÃO ATUAL X SITUAÇÃO PREVISTA

| ID | REGIÃO | CIDADE SEDE | TIPO | BTU's | SITUAÇÃO DE IDADE ATUAL | | | | PREVISÃO DE SITUAÇÃO À PARTIR DE 10/2009 | | | | TOTAL DA REGIÃO |
|----|--------|----------------------------|-----------|--------|-------------------------|----------------|----------------|-------------|--|----------------|----------------|-------------|-----------------|
| | | | | | DE 1997 A 2000 | DE 2001 A 2006 | DE 2007 E 2008 | EM GARANTIA | DE 1997 A 2000 | DE 2001 A 2006 | DE 2007 E 2008 | EM GARANTIA | |
| 1 | CARIRI | JUAZEIRO DO NORTE OU CRATO | JANELEIRO | 7500 | 11 | | | | | | | 11 | 226 |
| 2 | CARIRI | JUAZEIRO DO NORTE OU CRATO | SPLIT | 7500 | | 1 | | | | 1 | | | |
| 3 | CARIRI | JUAZEIRO DO NORTE OU CRATO | SPLIT | 10000 | | 1 | | | | 1 | | | |
| 4 | CARIRI | JUAZEIRO DO NORTE OU CRATO | JANELEIRO | 10000 | 23 | 7 | | | | 7 | | 23 | |
| 5 | CARIRI | JUAZEIRO DO NORTE OU CRATO | SPLIT | 12000 | | 2 | | | | 2 | | | |
| 6 | CARIRI | JUAZEIRO DO NORTE OU CRATO | JANELEIRO | 12000 | 16 | 8 | | | | 8 | | 15 | |
| 7 | CARIRI | JUAZEIRO DO NORTE OU CRATO | SPLIT | 18000 | | | | | | | | | |
| 8 | CARIRI | JUAZEIRO DO NORTE OU CRATO | JANELEIRO | 18000 | 77 | 9 | | | | 9 | | 77 | |
| 9 | CARIRI | JUAZEIRO DO NORTE OU CRATO | JANELEIRO | 21000 | 25 | 13 | | | | 13 | | 25 | |
| 10 | CARIRI | JUAZEIRO DO NORTE OU CRATO | SPLIT | 24000 | | | | | | | | | |
| 11 | CARIRI | JUAZEIRO DO NORTE OU CRATO | JANELEIRO | 30000 | 15 | 18 | | | | 18 | | 15 | |
| 12 | CARIRI | JUAZEIRO DO NORTE OU CRATO | SPLIT | 30000 | | | | | | | | | |
| 13 | CARIRI | JUAZEIRO DO NORTE OU CRATO | SPLIT | 36000 | | | | | | | | | |
| 14 | CARIRI | JUAZEIRO DO NORTE OU CRATO | SPLIT | 48000 | | | | | | | | | |
| 15 | CARIRI | JUAZEIRO DO NORTE OU CRATO | SPLIT | 60000 | | | | | | | | | |
| 16 | CARIRI | JUAZEIRO DO NORTE OU CRATO | SPLIT | 90000 | | | | | | | | | |
| 17 | CARIRI | JUAZEIRO DO NORTE OU CRATO | SPLIT | 120000 | | | | | | | | | |

| ID | REGIÃO | CIDADE SEDE | TIPO | BTU's | SITUAÇÃO DE IDADE ATUAL | | | | PREVISÃO DE SITUAÇÃO À PARTIR DE 10/2009 | | | | TOTAL DA REGIÃO |
|----|------------|-------------------|-----------|--------|-------------------------|----------------|----------------|-------------|--|----------------|----------------|-------------|-----------------|
| | | | | | DE 1997 A 2000 | DE 2001 A 2006 | DE 2007 E 2008 | EM GARANTIA | DE 1997 A 2000 | DE 2001 A 2006 | DE 2007 E 2008 | EM GARANTIA | |
| 1 | CENTRO SUL | MOMBAÇA OU IGUATU | JANELEIRO | 7500 | 5 | 1 | | | | 1 | | 5 | 209 |
| 2 | CENTRO SUL | MOMBAÇA OU IGUATU | SPLIT | 7500 | | 5 | | | | 5 | | | |
| 3 | CENTRO SUL | MOMBAÇA OU IGUATU | SPLIT | 10000 | | 4 | | | | 4 | | | |
| 4 | CENTRO SUL | MOMBAÇA OU IGUATU | JANELEIRO | 10000 | 30 | 14 | | | | 14 | | 30 | |
| 5 | CENTRO SUL | MOMBAÇA OU IGUATU | SPLIT | 12000 | | 1 | | | | 1 | | | |
| 6 | CENTRO SUL | MOMBAÇA OU IGUATU | JANELEIRO | 12000 | 12 | 3 | | | | 3 | | 12 | |
| 7 | CENTRO SUL | MOMBAÇA OU IGUATU | SPLIT | 18000 | | | | | | | | | |
| 8 | CENTRO SUL | MOMBAÇA OU IGUATU | JANELEIRO | 18000 | 76 | 3 | | | | 3 | | 76 | |
| 9 | CENTRO SUL | MOMBAÇA OU IGUATU | JANELEIRO | 21000 | 19 | 8 | | | | 8 | | 19 | |
| 10 | CENTRO SUL | MOMBAÇA OU IGUATU | SPLIT | 24000 | | | | | | | | | |
| 11 | CENTRO SUL | MOMBAÇA OU IGUATU | JANELEIRO | 30000 | 8 | 20 | | | | 20 | | 8 | |
| 12 | CENTRO SUL | MOMBAÇA OU IGUATU | SPLIT | 30000 | | | | | | | | | |
| 13 | CENTRO SUL | MOMBAÇA OU IGUATU | SPLIT | 36000 | | | | | | | | | |
| 14 | CENTRO SUL | MOMBAÇA OU IGUATU | SPLIT | 48000 | | | | | | | | | |
| 15 | CENTRO SUL | MOMBAÇA OU IGUATU | SPLIT | 60000 | | | | | | | | | |
| 16 | CENTRO SUL | MOMBAÇA OU IGUATU | SPLIT | 90000 | | | | | | | | | |
| 17 | CENTRO SUL | MOMBAÇA OU IGUATU | SPLIT | 120000 | | | | | | | | | |

SMP

| ID | REGIÃO | CIDADE SEDE | TIPO | BTU's | SITUAÇÃO DE IDADE ATUAL | | | | PREVISÃO DE SITUAÇÃO À PARTIR DE 10/2009 | | | | TOTAL DA REGIÃO |
|----|----------|-------------------------|-----------|--------|-------------------------|----------------|----------------|-------------|--|----------------|----------------|-------------|-----------------|
| | | | | | DE 1997 A 2000 | DE 2001 A 2006 | DE 2007 E 2008 | EM GARANTIA | DE 1997 A 2000 | DE 2001 A 2006 | DE 2007 E 2008 | EM GARANTIA | |
| 1 | INHAMUNS | CRATEUS, INDEP. OU TAUÁ | JANELEIRO | 7500 | 5 | 1 | | | | 1 | | 5 | 154 |
| 2 | INHAMUNS | CRATEUS, INDEP. OU TAUÁ | SPLIT | 7500 | | 1 | | | | 1 | | | |
| 3 | INHAMUNS | CRATEUS, INDEP. OU TAUÁ | SPLIT | 10000 | | | | | | | | | |
| 4 | INHAMUNS | CRATEUS, INDEP. OU TAUÁ | JANELEIRO | 10000 | 25 | 3 | | | | 3 | | 25 | |
| 5 | INHAMUNS | CRATEUS, INDEP. OU TAUÁ | SPLIT | 12000 | | | | | | | | | |
| 6 | INHAMUNS | CRATEUS, INDEP. OU TAUÁ | JANELEIRO | 12000 | 16 | 1 | | | | 1 | | 16 | |
| 7 | INHAMUNS | CRATEUS, INDEP. OU TAUÁ | SPLIT | 18000 | | | 1 | | | | 1 | | |
| 8 | INHAMUNS | CRATEUS, INDEP. OU TAUÁ | JANELEIRO | 18000 | 58 | 12 | | | | 12 | | 58 | |
| 9 | INHAMUNS | CRATEUS, INDEP. OU TAUÁ | JANELEIRO | 21000 | 10 | 6 | | | | 6 | | 10 | |
| 10 | INHAMUNS | CRATEUS, INDEP. OU TAUÁ | SPLIT | 24000 | | | | | | | | | |
| 11 | INHAMUNS | CRATEUS, INDEP. OU TAUÁ | JANELEIRO | 30000 | 8 | 2 | | | | 2 | | 8 | |
| 12 | INHAMUNS | CRATEUS, INDEP. OU TAUÁ | SPLIT | 30000 | | | | | | | | | |
| 13 | INHAMUNS | CRATEUS, INDEP. OU TAUÁ | SPLIT | 36000 | | 2 | | | | 2 | | | |
| 14 | INHAMUNS | CRATEUS, INDEP. OU TAUÁ | SPLIT | 48000 | | 1 | | | | 1 | | | |
| 15 | INHAMUNS | CRATEUS, INDEP. OU TAUÁ | SPLIT | 60000 | | 2 | | | | 2 | | | |
| 16 | INHAMUNS | CRATEUS, INDEP. OU TAUÁ | SPLIT | 90000 | | | | | | | | | |
| 17 | INHAMUNS | CRATEUS, INDEP. OU TAUÁ | SPLIT | 120000 | | | | | | | | | |

| ID | REGIÃO | CIDADE SEDE | TIPO | BTU's | SITUAÇÃO DE IDADE ATUAL | | | | PREVISÃO DE SITUAÇÃO À PARTIR DE 10/2009 | | | | TOTAL DA REGIÃO |
|----|-----------|-------------------------|-----------|--------|-------------------------|----------------|----------------|-------------|--|----------------|----------------|-------------|-----------------|
| | | | | | DE 1997 A 2000 | DE 2001 A 2006 | DE 2007 E 2008 | EM GARANTIA | DE 1997 A 2000 | DE 2001 A 2006 | DE 2007 E 2008 | EM GARANTIA | |
| 1 | JAGUARIBE | LIMOEIRO OU MORADA NOVA | JANELEIRO | 7500 | 3 | 1 | | | | 1 | | 3 | 140 |
| 2 | JAGUARIBE | LIMOEIRO OU MORADA NOVA | SPLIT | 7500 | | 1 | | | | 1 | | | |
| 3 | JAGUARIBE | LIMOEIRO OU MORADA NOVA | SPLIT | 10000 | | | | | | | | | |
| 4 | JAGUARIBE | LIMOEIRO OU MORADA NOVA | JANELEIRO | 10000 | 15 | | | | | | | 15 | |
| 5 | JAGUARIBE | LIMOEIRO OU MORADA NOVA | SPLIT | 12000 | | | | | | | | | |
| 6 | JAGUARIBE | LIMOEIRO OU MORADA NOVA | JANELEIRO | 12000 | 15 | 3 | | | | 3 | | 15 | |
| 7 | JAGUARIBE | LIMOEIRO OU MORADA NOVA | SPLIT | 18000 | | | | | | | | | |
| 8 | JAGUARIBE | LIMOEIRO OU MORADA NOVA | JANELEIRO | 18000 | 65 | 4 | | | | 4 | | 65 | |
| 9 | JAGUARIBE | LIMOEIRO OU MORADA NOVA | JANELEIRO | 21000 | 14 | 6 | | | | 6 | | 14 | |
| 10 | JAGUARIBE | LIMOEIRO OU MORADA NOVA | SPLIT | 24000 | | | | | | | | | |
| 11 | JAGUARIBE | LIMOEIRO OU MORADA NOVA | JANELEIRO | 30000 | 2 | 11 | | | | 11 | | 2 | |
| 12 | JAGUARIBE | LIMOEIRO OU MORADA NOVA | SPLIT | 30000 | | | | | | | | | |
| 13 | JAGUARIBE | LIMOEIRO OU MORADA NOVA | SPLIT | 36000 | | | | | | | | | |
| 14 | JAGUARIBE | LIMOEIRO OU MORADA NOVA | SPLIT | 48000 | | | | | | | | | |
| 15 | JAGUARIBE | LIMOEIRO OU MORADA NOVA | SPLIT | 60000 | | | | | | | | | |
| 16 | JAGUARIBE | LIMOEIRO OU MORADA NOVA | SPLIT | 90000 | | | | | | | | | |
| 17 | JAGUARIBE | LIMOEIRO OU MORADA NOVA | SPLIT | 120000 | | | | | | | | | |

| ID | REGIÃO | CIDADE SEDE | TIPO | BTU's | SITUAÇÃO DE IDADE ATUAL | | | | PREVISÃO DE SITUAÇÃO À PARTIR DE 10/2009 | | | | TOTAL DA REGIÃO |
|----|--------|-------------|-----------|--------|-------------------------|----------------|----------------|-------------|--|----------------|----------------|-------------|-----------------|
| | | | | | DE 1997 A 2000 | DE 2001 A 2006 | DE 2007 E 2008 | EM GARANTIA | DE 1997 A 2000 | DE 2001 A 2006 | DE 2007 E 2008 | EM GARANTIA | |
| 1 | NORTE | SOBRAL | JANELEIRO | 7500 | 9 | 3 | | | | 3 | | 9 | 376 |
| 2 | NORTE | SOBRAL | SPLIT | 7500 | 1 | 8 | | | | 8 | | 1 | |
| 3 | NORTE | SOBRAL | SPLIT | 10000 | | 1 | 21 | | | 1 | 21 | | |
| 4 | NORTE | SOBRAL | JANELEIRO | 10000 | 27 | 10 | | | | 10 | | 27 | |
| 5 | NORTE | SOBRAL | SPLIT | 12000 | 1 | | 21 | | | | 21 | 1 | |
| 6 | NORTE | SOBRAL | JANELEIRO | 12000 | 29 | 4 | | | | 4 | | 29 | |
| 7 | NORTE | SOBRAL | SPLIT | 18000 | | | 13 | | | | 13 | | |
| 8 | NORTE | SOBRAL | JANELEIRO | 18000 | 126 | 7 | 1 | | | 7 | 1 | 126 | |
| 9 | NORTE | SOBRAL | JANELEIRO | 21000 | 34 | 7 | 1 | | | 7 | 1 | 34 | |
| 10 | NORTE | SOBRAL | SPLIT | 24000 | | | 4 | | | | 4 | | |
| 11 | NORTE | SOBRAL | JANELEIRO | 30000 | 6 | 18 | | | | 18 | | 6 | |
| 12 | NORTE | SOBRAL | SPLIT | 30000 | | | | | | | | | |
| 13 | NORTE | SOBRAL | SPLIT | 36000 | | | 6 | | | | 6 | | |
| 14 | NORTE | SOBRAL | SPLIT | 48000 | | | 10 | | | | 10 | | |
| 15 | NORTE | SOBRAL | SPLIT | 60000 | | 2 | 3 | | | | 3 | | |
| 16 | NORTE | SOBRAL | SPLIT | 120000 | | | 2 | | | | 2 | | |
| 17 | NORTE | SOBRAL | SPLIT | 180000 | | | 1 | | | | 1 | | |

| ID | REGIÃO | CIDADE SEDE | TIPO | BTU's | SITUAÇÃO DE IDADE ATUAL | | | | PREVISÃO DE SITUAÇÃO À PARTIR DE 10/2009 | | | | TOTAL DA REGIÃO |
|----|---------|-------------|-----------|--------|-------------------------|----------------|----------------|-------------|--|----------------|----------------|-------------|-----------------|
| | | | | | DE 1997 A 2000 | DE 2001 A 2006 | DE 2007 E 2008 | EM GARANTIA | DE 1997 A 2000 | DE 2001 A 2006 | DE 2007 E 2008 | EM GARANTIA | |
| 1 | METROP. | FORTALEZA | JANELEIRO | 7500 | 11 | 1 | | | | 1 | | 11 | 1095 |
| 2 | METROP. | FORTALEZA | SPLIT | 7500 | | 113 | 3 | | | 116 | | | |
| 3 | METROP. | FORTALEZA | SPLIT | 10000 | | 6 | 1 | | | 7 | | | |
| 4 | METROP. | FORTALEZA | JANELEIRO | 10000 | 108 | 28 | 2 | | | 28 | 2 | 108 | |
| 5 | METROP. | FORTALEZA | SPLIT | 12000 | | 34 | 4 | | | 38 | | | |
| 6 | METROP. | FORTALEZA | JANELEIRO | 12000 | 57 | 32 | 4 | | | 32 | 4 | 57 | |
| 7 | METROP. | FORTALEZA | SPLIT | 18000 | | 22 | 6 | | | 28 | | | |
| 8 | METROP. | FORTALEZA | JANELEIRO | 18000 | 240 | 72 | 60 | | | 72 | 60 | 238 | |
| 9 | METROP. | FORTALEZA | JANELEIRO | 21000 | 54 | 29 | 2 | | | 29 | 2 | 54 | |
| 10 | METROP. | FORTALEZA | SPLIT | 24000 | | 30 | 7 | | | 37 | | | |
| 11 | METROP. | FORTALEZA | JANELEIRO | 30000 | 23 | 52 | 3 | | | 52 | 3 | 23 | |
| 12 | METROP. | FORTALEZA | SPLIT | 30000 | | 11 | | | | 11 | | | |
| 13 | METROP. | FORTALEZA | SPLIT | 36000 | | 24 | 1 | | | 25 | | | |
| 14 | METROP. | FORTALEZA | SPLIT | 40000 | | 1 | | | | 1 | | | |
| 15 | METROP. | FORTALEZA | SPLIT | 48000 | | 23 | 1 | | | 24 | | | |
| 16 | METROP. | FORTALEZA | SPLIT | 60000 | | 17 | 4 | | | 21 | | | |
| 17 | METROP. | FORTALEZA | SPLIT | 90000 | | 7 | | | | 7 | | | |
| 18 | METROP. | FORTALEZA | SPLIT | 120000 | | 2 | | | | 2 | | | |

ANEXO 10 – LISTA DE EQUIPAMENTOS POR REGIÃO COMARCA

| ID | TOMBO | TIPO | BTU's | MARCA | LOCALIZAÇÃO | SÉRIE | DATA AQ. | REGIÃO |
|----|-------|-----------|-------|-------------------|---|-------|----------|--------|
| 1 | 69893 | JANELEIRO | 12000 | ELGIN TTE-Q | JUIZADO ESPECIAL DA COMARCA DE CRATO | | 13/06/00 | CARIRI |
| 2 | 69892 | JANELEIRO | 18000 | ELGIN TTE-Q | JUIZADO ESPECIAL DA COMARCA DE CRATO | | 13/06/00 | CARIRI |
| 3 | 69877 | JANELEIRO | 21000 | ELGIN * | JUIZADO ESPECIAL DA COMARCA DE CRATO | | 10/03/00 | CARIRI |
| 4 | 69867 | JANELEIRO | 21000 | ELGIN | JUIZADO ESPECIAL DA COMARCA DE CRATO | | 12/12/02 | CARIRI |
| 5 | 31322 | JANELEIRO | 10000 | PROSDOCIMO | JUIZADO ESPECIAL DA COMARCA DE CRAJO - ANEXO URCA | | 03/09/98 | CARIRI |
| 6 | 31326 | JANELEIRO | 10000 | CONSUL | JUIZADO ESPECIAL DA COMARCA DE CRATO - ANEXO URCA | | 03/09/98 | CARIRI |
| 7 | 31356 | JANELEIRO | 21000 | CONSUL | JUIZADO ESPECIAL DA COMARCA DE CRATO - ANEXO URCA | | 03/09/98 | CARIRI |
| 8 | 82079 | JANELEIRO | 10000 | TOTALINE | MEMORIAL BARBARA DE ALENCAR DA COMARCA DE CRATO | | 07/04/03 | CARIRI |
| 9 | 28919 | JANELEIRO | 10000 | CONSUL AP-10R | SALA DA DIRETORIA DO FORUM DE ARAPIPE | | 25/08/98 | CARIRI |
| 10 | 8192 | JANELEIRO | 10000 | PROSDOCIMO | SALA DA DIRETORIA DO FORUM DE ARAPIPE | | 08/05/96 | CARIRI |
| 11 | 8168 | JANELEIRO | 10000 | PROSDOCIMO | SALA DA DIRETORIA DO FORUM DE ARAPIPE | | 08/05/96 | CARIRI |
| 12 | 28920 | JANELEIRO | 12500 | SPRINGER | SALA DA DIRETORIA DO FORUM DE ARAPIPE | | 24/08/98 | CARIRI |
| 13 | 95768 | JANELEIRO | 18000 | ELGIN | SALA DA DIRETORIA DO FORUM DE ARAPIPE | | 03/03/06 | CARIRI |
| 14 | 95771 | JANELEIRO | 18000 | ELGIN | SALA DA DIRETORIA DO FORUM DE ARAPIPE | | 03/03/06 | CARIRI |
| 15 | 95770 | JANELEIRO | 18000 | ELGIN | SALA DA DIRETORIA DO FORUM DE ARAPIPE | | 03/03/06 | CARIRI |
| 16 | 3777 | JANELEIRO | 15000 | CONSUL | SALA DA DIRETORIA DO FORUM DE ASSARE | | 13/05/99 | CARIRI |
| 17 | 93689 | JANELEIRO | 18000 | CONSUL | SALA DA DIRETORIA DO FORUM DE ASSARE | | 30/10/06 | CARIRI |
| 18 | 68689 | JANELEIRO | 7000 | CONSUL | SALA DA DIRETORIA DO FORUM DE BARBALHA | | 10/03/00 | CARIRI |
| 19 | 68485 | JANELEIRO | 10000 | SPRINGER | SALA DA DIRETORIA DO FORUM DE BARBALHA | | 20/03/00 | CARIRI |
| 20 | 93588 | JANELEIRO | 10000 | CONSUL | SALA DA DIRETORIA DO FORUM DE BARBALHA | | 06/12/06 | CARIRI |
| 21 | 30258 | JANELEIRO | 10000 | PANASONIC | SALA DA DIRETORIA DO FORUM DE BARBALHA | | 05/08/98 | CARIRI |
| 22 | 73300 | JANELEIRO | 10500 | SPRINGER * | SALA DA DIRETORIA DO FORUM DE BARBALHA | | 08/11/00 | CARIRI |
| 23 | 73309 | JANELEIRO | 12300 | SPRINGER YCD3050 | SALA DA DIRETORIA DO FORUM DE BARBALHA | | 08/11/00 | CARIRI |
| 24 | 70046 | JANELEIRO | 15000 | SPRINGER YCD3050 | SALA DA DIRETORIA DO FORUM DE BARBALHA | | 14/02/00 | CARIRI |
| 25 | 73503 | JANELEIRO | 15000 | CONSUL * | SALA DA DIRETORIA DO FORUM DE BARBALHA | | 05/12/00 | CARIRI |
| 26 | 73504 | JANELEIRO | 15000 | CONSUL AIR MASTER | SALA DA DIRETORIA DO FORUM DE BARBALHA | | 05/12/00 | CARIRI |
| 27 | 70047 | JANELEIRO | 15000 | SPRINGER YCD3050 | SALA DA DIRETORIA DO FORUM DE BARBALHA | | 14/02/00 | CARIRI |
| 28 | 73507 | JANELEIRO | 15000 | CONSUL AIR MASTER | SALA DA DIRETORIA DO FORUM DE BARBALHA | | 05/12/00 | CARIRI |
| 29 | 73602 | JANELEIRO | 18000 | CONSUL * | SALA DA DIRETORIA DO FORUM DE BARBALHA | | 05/12/00 | CARIRI |
| 30 | 68492 | JANELEIRO | 25000 | * | SALA DA DIRETORIA DO FORUM DE BARBALHA | | 10/03/00 | CARIRI |
| 31 | 73306 | JANELEIRO | 30000 | SPRINGER YCD3050 | SALA DA DIRETORIA DO FORUM DE BARBALHA | | 08/11/00 | CARIRI |
| 32 | 73304 | JANELEIRO | 30000 | SPRINGER YCD3050 | SALA DA DIRETORIA DO FORUM DE BARBALHA | | 08/11/00 | CARIRI |
| 33 | 73308 | JANELEIRO | 30000 | SPRINGER YCD3050 | SALA DA DIRETORIA DO FORUM DE BARBALHA | | 08/11/00 | CARIRI |
| 34 | 73307 | JANELEIRO | 30000 | SPRINGER YCD3050 | SALA DA DIRETORIA DO FORUM DE BARBALHA | | 08/11/00 | CARIRI |
| 35 | 68680 | JANELEIRO | 30000 | WELLS INCHOUSE * | SALA DA DIRETORIA DO FORUM DE BARBALHA | | 20/03/00 | CARIRI |
| 36 | 73302 | JANELEIRO | 30000 | SPRINGER YCD3050 | SALA DA DIRETORIA DO FORUM DE BARBALHA | | 08/11/00 | CARIRI |
| 37 | 73305 | JANELEIRO | 30000 | SPRINGER YCD3050 | SALA DA DIRETORIA DO FORUM DE BARBALHA | | 08/11/00 | CARIRI |
| 38 | 68621 | JANELEIRO | 30000 | CONSUL * | SALA DA DIRETORIA DO FORUM DE BARBALHA | | 20/03/00 | CARIRI |
| 39 | 73303 | JANELEIRO | 30000 | SPRINGER YCD3050 | SALA DA DIRETORIA DO FORUM DE BARBALHA | | 08/11/00 | CARIRI |

| ID | TOMBO | TIPO | BTU's | MARCA | LOCALIZAÇÃO | SÉRIE | DATA AQ. | REGIÃO |
|----|-------|-----------|-------|------------------|--|-------|----------|---------|
| 40 | 73301 | JANELEIRO | 30000 | SPRINGER YCD360D | SALA DA DIRETORIA DO FORUM DE BARBAIHA | | 08/11/00 | CARIARI |
| 41 | 28244 | JANELEIRO | 10000 | CONSUL | SALA DA DIRETORIA DO FORUM DE BARRO | | 12/08/98 | CARIARI |
| 42 | 3771 | JANELEIRO | 15000 | CONSUL | SALA DA DIRETORIA DO FORUM DE BARRO | | 13/05/99 | CARIARI |
| 43 | 3785 | JANELEIRO | 15000 | CONSUL | SALA DA DIRETORIA DO FORUM DE BARRO | | 13/05/99 | CARIARI |
| 44 | 3767 | JANELEIRO | 15000 | CONSUL | SALA DA DIRETORIA DO FORUM DE BARRO | | 13/05/99 | CARIARI |
| 45 | 60090 | JANELEIRO | 18000 | CONSUL | SALA DA DIRETORIA DO FORUM DE BARRO | | 09/08/99 | CARIARI |
| 46 | 60091 | JANELEIRO | 18000 | CONSUL | SALA DA DIRETORIA DO FORUM DE BARRO | | 09/08/99 | CARIARI |
| 47 | 70215 | JANELEIRO | 7500 | SPRINGER CARRIER | SALA DA DIRETORIA DO FORUM DE BREJO SANTO | | 29/05/00 | CARIARI |
| 48 | 68180 | JANELEIRO | 7500 | SPRINGER CARRIER | SALA DA DIRETORIA DO FORUM DE BREJO SANTO | | 29/05/00 | CARIARI |
| 49 | 68181 | JANELEIRO | 7500 | SPRINGER CARRIER | SALA DA DIRETORIA DO FORUM DE BREJO SANTO | | 29/05/00 | CARIARI |
| 50 | 76115 | JANELEIRO | 10500 | SPRINGER CARRIER | SALA DA DIRETORIA DO FORUM DE BREJO SANTO | | 29/05/00 | CARIARI |
| 51 | 76114 | JANELEIRO | 10500 | SPRINGER CARRIER | SALA DA DIRETORIA DO FORUM DE BREJO SANTO | | 16/04/02 | CARIARI |
| 52 | 76116 | JANELEIRO | 10500 | SPRINGER CARRIER | SALA DA DIRETORIA DO FORUM DE BREJO SANTO | | 16/04/02 | CARIARI |
| 53 | 76123 | JANELEIRO | 12300 | SPRINGER CARRIER | SALA DA DIRETORIA DO FORUM DE BREJO SANTO | | 16/04/02 | CARIARI |
| 54 | 76125 | JANELEIRO | 12300 | SPRINGER CARRIER | SALA DA DIRETORIA DO FORUM DE BREJO SANTO | | 16/04/02 | CARIARI |
| 55 | 76124 | JANELEIRO | 12300 | SPRINGER CARRIER | SALA DA DIRETORIA DO FORUM DE BREJO SANTO | | 16/04/02 | CARIARI |
| 56 | 28652 | JANELEIRO | 18000 | SPRINGER CARRIER | SALA DA DIRETORIA DO FORUM DE BREJO SANTO | | 27/08/98 | CARIARI |
| 57 | 76132 | JANELEIRO | 18000 | SPRINGER CARRIER | SALA DA DIRETORIA DO FORUM DE BREJO SANTO | | 16/04/02 | CARIARI |
| 58 | 76134 | JANELEIRO | 18000 | SPRINGER CARRIER | SALA DA DIRETORIA DO FORUM DE BREJO SANTO | | 16/04/02 | CARIARI |
| 59 | 76133 | JANELEIRO | 18000 | SPRINGER CARRIER | SALA DA DIRETORIA DO FORUM DE BREJO SANTO | | 16/04/02 | CARIARI |
| 60 | 27995 | JANELEIRO | 18000 | SPRINGER CARRIER | SALA DA DIRETORIA DO FORUM DE BREJO SANTO | | 16/04/02 | CARIARI |
| 61 | 76138 | JANELEIRO | 21000 | SPRINGER CARRIER | SALA DA DIRETORIA DO FORUM DE BREJO SANTO | | 16/04/02 | CARIARI |
| 62 | 76139 | JANELEIRO | 21000 | SPRINGER CARRIER | SALA DA DIRETORIA DO FORUM DE BREJO SANTO | | 16/04/02 | CARIARI |
| 63 | 76161 | JANELEIRO | 30000 | SPRINGER CARRIER | SALA DA DIRETORIA DO FORUM DE BREJO SANTO | | 16/04/02 | CARIARI |
| 64 | 76159 | JANELEIRO | 30000 | SPRINGER CARRIER | SALA DA DIRETORIA DO FORUM DE BREJO SANTO | | 16/04/02 | CARIARI |
| 65 | 76160 | JANELEIRO | 30000 | SPRINGER CARRIER | SALA DA DIRETORIA DO FORUM DE BREJO SANTO | | 16/04/02 | CARIARI |
| 66 | 76158 | JANELEIRO | 30000 | SPRINGER CARRIER | SALA DA DIRETORIA DO FORUM DE BREJO SANTO | | 16/04/02 | CARIARI |
| 67 | 33009 | JANELEIRO | 10000 | CONSUL | SALA DA DIRETORIA DO FORUM DE CAMPOS SALES | | 30/07/98 | CARIARI |
| 68 | 31698 | JANELEIRO | 10000 | CONSUL | SALA DA DIRETORIA DO FORUM DE CAMPOS SALES | | 30/07/98 | CARIARI |
| 69 | 3772 | JANELEIRO | 18000 | SPRINGER | SALA DA DIRETORIA DO FORUM DE CAMPOS SALES | | 13/05/99 | CARIARI |
| 70 | 70106 | JANELEIRO | 21000 | SPRINGER | SALA DA DIRETORIA DO FORUM DE CAMPOS SALES | | 27/04/00 | CARIARI |
| 71 | 29035 | JANELEIRO | 12000 | CONSUL | SALA DA DIRETORIA DO FORUM DE CARIRIACU | | 08/07/98 | CARIARI |
| 72 | 84746 | JANELEIRO | 12300 | SPRINGER | SALA DA DIRETORIA DO FORUM DE CARIRIACU | | 14/07/04 | CARIARI |
| 73 | 29034 | JANELEIRO | 18000 | CONSUL | SALA DA DIRETORIA DO FORUM DE CARIRIACU | | 06/07/98 | CARIARI |
| 74 | 29033 | JANELEIRO | 21000 | CONSUL | SALA DA DIRETORIA DO FORUM DE CARIRIACU | | 06/07/98 | CARIARI |
| 75 | 84781 | JANELEIRO | 30000 | SPRINGER* | SALA DA DIRETORIA DO FORUM DE CARIRIACU | | 14/07/04 | CARIARI |
| 76 | 84787 | JANELEIRO | 30000 | SPRINGER* | SALA DA DIRETORIA DO FORUM DE CARIRIACU | | 14/07/04 | CARIARI |
| 77 | 32498 | JANELEIRO | 18000 | CONSUL | SALA DA DIRETORIA DO FORUM DE CARIUS | | 26/06/98 | CARIARI |
| 78 | 31694 | JANELEIRO | 21000 | ELGIN | SALA DA DIRETORIA DO FORUM DE CARIUS | | 26/06/98 | CARIARI |
| 79 | 68686 | JANELEIRO | 12000 | ELGIN | SALA DA DIRETORIA DO FORUM DE CRATO | | 12/06/00 | CARIARI |
| 80 | 91994 | JANELEIRO | 12000 | ELGIN | SALA DA DIRETORIA DO FORUM DE CRATO | | 17/05/05 | CARIARI |

| ID | TOMBO | TIPO | BTL's | MAR | LOCALIZAÇÃO | SÉRIE | DATA AQ. | REGIÃO |
|-----|-------|-----------|-------|-------------------|-------------------------------------|-------|----------|---------|
| 81 | 69698 | JANELEIRO | 12000 | ELGIN | SALA DA DIRETORIA DO FÓRUM DE CRATO | | 13/06/00 | CARIARI |
| 82 | 68413 | JANELEIRO | 12000 | ELGIN | SALA DA DIRETORIA DO FÓRUM DE CRATO | | 12/08/00 | CARIARI |
| 83 | 4410 | JANELEIRO | 15000 | CONSUL CCF15AFBNA | SALA DA DIRETORIA DO FÓRUM DE CRATO | | 13/05/99 | CARIARI |
| 84 | 68456 | JANELEIRO | 15000 | CONSUL CCF15AFBNA | SALA DA DIRETORIA DO FÓRUM DE CRATO | | 12/06/00 | CARIARI |
| 85 | 4416 | JANELEIRO | 15000 | CONSUL CCF15AFBNA | SALA DA DIRETORIA DO FÓRUM DE CRATO | | 13/05/99 | CARIARI |
| 86 | 4407 | JANELEIRO | 15000 | CONSUL CCF15AFBNA | SALA DA DIRETORIA DO FÓRUM DE CRATO | | 13/05/99 | CARIARI |
| 87 | 26782 | JANELEIRO | 15000 | SPRINGER | SALA DA DIRETORIA DO FÓRUM DE CRATO | | 30/07/98 | CARIARI |
| 88 | 4409 | JANELEIRO | 18000 | CONSUL CCF15AFBNA | SALA DA DIRETORIA DO FÓRUM DE CRATO | | 13/05/99 | CARIARI |
| 89 | 4413 | JANELEIRO | 18000 | CONSUL CCF15AFBNA | SALA DA DIRETORIA DO FÓRUM DE CRATO | | 13/05/99 | CARIARI |
| 90 | 69700 | JANELEIRO | 18000 | ELGIN CCF15AFBNA | SALA DA DIRETORIA DO FÓRUM DE CRATO | | 13/05/99 | CARIARI |
| 91 | 4148 | JANELEIRO | 18000 | CONSUL CCF15AFBNA | SALA DA DIRETORIA DO FÓRUM DE CRATO | | 12/06/00 | CARIARI |
| 92 | 56076 | JANELEIRO | 18000 | CONSUL CCF15AFBNA | SALA DA DIRETORIA DO FÓRUM DE CRATO | | 13/05/99 | CARIARI |
| 93 | 60101 | JANELEIRO | 18000 | CONSUL CCF15AFBNA | SALA DA DIRETORIA DO FÓRUM DE CRATO | | 25/05/99 | CARIARI |
| 94 | 69697 | JANELEIRO | 18000 | ELGIN CCF15AFBNA | SALA DA DIRETORIA DO FÓRUM DE CRATO | | 09/08/99 | CARIARI |
| 95 | 60100 | JANELEIRO | 18000 | CONSUL CCF15AFBNA | SALA DA DIRETORIA DO FÓRUM DE CRATO | | 13/06/00 | CARIARI |
| 96 | 4149 | JANELEIRO | 18000 | CONSUL CCF15AFBNA | SALA DA DIRETORIA DO FÓRUM DE CRATO | | 09/08/99 | CARIARI |
| 97 | 68669 | JANELEIRO | 18000 | ELGIN CCF15AFBNA | SALA DA DIRETORIA DO FÓRUM DE CRATO | | 13/05/99 | CARIARI |
| 98 | 68412 | JANELEIRO | 18000 | ELGIN CCF15AFBNA | SALA DA DIRETORIA DO FÓRUM DE CRATO | | 13/05/00 | CARIARI |
| 99 | 69685 | JANELEIRO | 21000 | ELGIN CCF15AFBNA | SALA DA DIRETORIA DO FÓRUM DE CRATO | | 12/06/00 | CARIARI |
| 100 | 69688 | JANELEIRO | 21000 | ELGIN CCF15AFBNA | SALA DA DIRETORIA DO FÓRUM DE CRATO | | 13/08/00 | CARIARI |
| 101 | 69699 | JANELEIRO | 21000 | ELGIN CCF15AFBNA | SALA DA DIRETORIA DO FÓRUM DE CRATO | | 13/06/00 | CARIARI |
| 102 | 68416 | JANELEIRO | 21000 | ELGIN CCF15AFBNA | SALA DA DIRETORIA DO FÓRUM DE CRATO | | 12/06/00 | CARIARI |
| 103 | 81271 | JANELEIRO | 30000 | ELGIN CCF15AFBNA | SALA DA DIRETORIA DO FÓRUM DE CRATO | | 12/06/00 | CARIARI |
| 104 | 81259 | JANELEIRO | 30000 | | SALA DA DIRETORIA DO FÓRUM DE CRATO | | 13/03/03 | CARIARI |
| 105 | 81272 | JANELEIRO | 30000 | | SALA DA DIRETORIA DO FÓRUM DE CRATO | | 13/03/03 | CARIARI |
| 106 | 70305 | JANELEIRO | 12000 | CONSUL | SALA DA DIRETORIA DO FÓRUM DE CRATO | | 05/04/00 | CARIARI |
| 107 | 28204 | JANELEIRO | 14000 | SPRINGER | SALA DA DIRETORIA DO FÓRUM DE CRATO | | 01/09/98 | CARIARI |
| 108 | 29844 | JANELEIRO | 15000 | SPRINGER * | SALA DA DIRETORIA DO FÓRUM DE CRATO | | 03/12/98 | CARIARI |
| 109 | 29856 | JANELEIRO | 12000 | CONSUL | SALA DA DIRETORIA DO FÓRUM DE CRATO | | 29/07/98 | CARIARI |
| 110 | 73497 | JANELEIRO | 15000 | CONSUL * | SALA DA DIRETORIA DO FÓRUM DE CRATO | | 04/12/00 | CARIARI |
| 111 | 73498 | JANELEIRO | 18000 | CONSUL ET 2450 | SALA DA DIRETORIA DO FÓRUM DE CRATO | | 04/12/00 | CARIARI |
| 112 | 28650 | JANELEIRO | 18000 | CONSUL * | SALA DA DIRETORIA DO FÓRUM DE CRATO | | 29/07/98 | CARIARI |
| 113 | 67356 | JANELEIRO | 18000 | CONSUL * | SALA DA DIRETORIA DO FÓRUM DE CRATO | | 25/02/00 | CARIARI |
| 114 | 28840 | JANELEIRO | 21000 | CONSUL | SALA DA DIRETORIA DO FÓRUM DE CRATO | | 29/07/98 | CARIARI |
| 115 | 73293 | JANELEIRO | 30000 | SPRINGER YCH200 | SALA DA DIRETORIA DO FÓRUM DE CRATO | | 27/10/00 | CARIARI |
| 116 | 73292 | JANELEIRO | 30000 | SPRINGER YCH200 | SALA DA DIRETORIA DO FÓRUM DE CRATO | | 27/10/00 | CARIARI |
| 117 | 67346 | JANELEIRO | 10000 | CONSUL | SALA DA DIRETORIA DO FÓRUM DE CRATO | | 25/02/00 | CARIARI |
| 118 | 35570 | JANELEIRO | 10000 | PROSDOCIMO | SALA DA DIRETORIA DO FÓRUM DE CRATO | | 31/07/98 | CARIARI |
| 119 | 35543 | JANELEIRO | 10000 | CONSUL | SALA DA DIRETORIA DO FÓRUM DE CRATO | | 04/08/98 | CARIARI |
| 120 | 70267 | JANELEIRO | 10500 | SPRINGER | SALA DA DIRETORIA DO FÓRUM DE CRATO | | 24/05/00 | CARIARI |
| 121 | 93626 | JANELEIRO | 30000 | TOTALINE | SALA DA DIRETORIA DO FÓRUM DE CRATO | | 01/11/06 | CARIARI |

| ID | TOMBO | TIPO | BTU's | MARCA | LOCALIZAÇÃO | SÉRIE | DATA AQ. | REGIÃO |
|-----|-------|-----------|-------|---------------------|--|-------|----------|--------|
| 122 | 93625 | JANELEIRO | 30000 | TOTALINE | SALA DA DIRETORIA DO FÓRUM DE IPALMIRIM | | 01/11/06 | CARIRI |
| 123 | 61000 | JANELEIRO | 7500 | SPRINGER* | SALA DA DIRETORIA DO FÓRUM DE JARDIM | | 16/11/99 | CARIRI |
| 124 | 68113 | JANELEIRO | 16000 | SPRINGER | SALA DA DIRETORIA DO FÓRUM DE JARDIM | | 26/04/00 | CARIRI |
| 125 | 70378 | JANELEIRO | 10000 | SPRINGER | SALA DA DIRETORIA DO FÓRUM DE JATI | | 06/04/00 | CARIRI |
| 126 | 68125 | JANELEIRO | 12000 | | SALA DA DIRETORIA DO FÓRUM DE JATI | | 06/04/00 | CARIRI |
| 127 | 70397 | JANELEIRO | 21000 | | SALA DA DIRETORIA DO FÓRUM DE JATI | | 06/04/00 | CARIRI |
| 128 | 66121 | JANELEIRO | 21000 | | SALA DA DIRETORIA DO FÓRUM DE JATI | | 06/04/00 | CARIRI |
| 129 | 26294 | JANELEIRO | 18000 | SPRINGER | SALA DA DIRETORIA DO FÓRUM DE JUAZEIRO DO NORTE | | 09/06/00 | CARIRI |
| 130 | 72826 | JANELEIRO | 18000 | SPRINGER | SALA DA DIRETORIA DO FÓRUM DE JUAZEIRO DO NORTE | | 05/07/01 | CARIRI |
| 131 | 32462 | JANELEIRO | 12000 | | SALA DA DIRETORIA DO FÓRUM DE JUCÁS | | 17/08/98 | CARIRI |
| 132 | 32453 | JANELEIRO | 18000 | CONSUL | SALA DA DIRETORIA DO FÓRUM DE JUCÁS | | 11/08/98 | CARIRI |
| 133 | 32487 | JANELEIRO | 21000 | CONSUL CCF15AFBNA | SALA DA DIRETORIA DO FÓRUM DE JUCÁS | | 11/08/98 | CARIRI |
| 134 | 59903 | JANELEIRO | 7500 | | SALA DA DIRETORIA DO FÓRUM DE JUCÁS | | 16/08/99 | CARIRI |
| 135 | 84749 | JANELEIRO | 12300 | SPRINGER | SALA DA DIRETORIA DO FÓRUM DE LAVRAS DA MANGABEIRA | | 14/07/04 | CARIRI |
| 136 | 70222 | JANELEIRO | 15000 | SPRINGER* | SALA DA DIRETORIA DO FÓRUM DE LAVRAS DA MANGABEIRA | | 03/04/00 | CARIRI |
| 137 | 60120 | JANELEIRO | 15000 | CONSUL CCF300BBNA | SALA DA DIRETORIA DO FÓRUM DE LAVRAS DA MANGABEIRA | | 09/08/99 | CARIRI |
| 138 | 63049 | JANELEIRO | 15000 | CONSUL CCF300BBNA | SALA DA DIRETORIA DO FÓRUM DE LAVRAS DA MANGABEIRA | | 14/10/99 | CARIRI |
| 139 | 58111 | JANELEIRO | 15000 | CONSUL | SALA DA DIRETORIA DO FÓRUM DE LAVRAS DA MANGABEIRA | | 25/05/99 | CARIRI |
| 140 | 58113 | JANELEIRO | 15000 | CONSUL | SALA DA DIRETORIA DO FÓRUM DE LAVRAS DA MANGABEIRA | | 25/05/99 | CARIRI |
| 141 | 66174 | JANELEIRO | 15000 | SPRINGER CCF15AFBNA | SALA DA DIRETORIA DO FÓRUM DE LAVRAS DA MANGABEIRA | | 03/04/00 | CARIRI |
| 142 | 60119 | JANELEIRO | 18000 | CONSUL* | SALA DA DIRETORIA DO FÓRUM DE LAVRAS DA MANGABEIRA | | 09/08/99 | CARIRI |
| 143 | 70241 | JANELEIRO | 21000 | SPRINGER CCF300BBNA | SALA DA DIRETORIA DO FÓRUM DE LAVRAS DA MANGABEIRA | | 03/04/00 | CARIRI |
| 144 | 70242 | JANELEIRO | 21000 | SPRINGER CCF300BBNA | SALA DA DIRETORIA DO FÓRUM DE LAVRAS DA MANGABEIRA | | 03/04/00 | CARIRI |
| 145 | 30278 | JANELEIRO | 7000 | CONSUL GL21-22LM | SALA DA DIRETORIA DO FÓRUM DE LAVRAS DA MANGABEIRA | | 13/08/98 | CARIRI |
| 146 | 30296 | JANELEIRO | 7000 | CONSUL GL21-22LM | SALA DA DIRETORIA DO FÓRUM DE MAURITI | | 13/08/98 | CARIRI |
| 147 | 70256 | JANELEIRO | 7000 | | SALA DA DIRETORIA DO FÓRUM DE MAURITI | | 01/08/00 | CARIRI |
| 148 | 8194 | JANELEIRO | 10000 | PROSDOCIMO | SALA DA DIRETORIA DO FÓRUM DE MAURITI | | 08/05/96 | CARIRI |
| 149 | 95819 | JANELEIRO | 21000 | GREE GL21-22LM | SALA DA DIRETORIA DO FÓRUM DE MAURITI | | 24/03/06 | CARIRI |
| 150 | 30311 | JANELEIRO | 21000 | SPRINGER | SALA DA DIRETORIA DO FÓRUM DE MAURITI | | 13/08/98 | CARIRI |
| 151 | 30290 | JANELEIRO | 21000 | GREE GL21-22LM | SALA DA DIRETORIA DO FÓRUM DE MAURITI | | 13/08/98 | CARIRI |
| 152 | 95821 | JANELEIRO | 21000 | GREE GL21-22LM | SALA DA DIRETORIA DO FÓRUM DE MAURITI | | 24/03/06 | CARIRI |
| 153 | 95820 | JANELEIRO | 21000 | GREE GL21-22LM | SALA DA DIRETORIA DO FÓRUM DE MAURITI | | 24/03/06 | CARIRI |
| 154 | 81258 | JANELEIRO | 30000 | TOTALINE GL21-22LM | SALA DA DIRETORIA DO FÓRUM DE MAURITI | | 13/03/03 | CARIRI |
| 155 | 95639 | JANELEIRO | 30000 | TOTALINE GL21-22LM | SALA DA DIRETORIA DO FÓRUM DE MAURITI | | 27/12/05 | CARIRI |
| 156 | 30269 | JANELEIRO | 12000 | | SALA DA DIRETORIA DO FÓRUM DE MISSÃO VELHA | | 11/09/98 | CARIRI |
| 157 | 58121 | JANELEIRO | 18000 | | SALA DA DIRETORIA DO FÓRUM DE MISSÃO VELHA | | 25/05/99 | CARIRI |
| 158 | 58129 | JANELEIRO | 18000 | | SALA DA DIRETORIA DO FÓRUM DE MISSÃO VELHA | | 25/05/99 | CARIRI |
| 159 | 30268 | JANELEIRO | 18000 | | SALA DA DIRETORIA DO FÓRUM DE MISSÃO VELHA | | 11/09/98 | CARIRI |
| 160 | 95822 | JANELEIRO | 21000 | GREE GL21-22LM | SALA DA DIRETORIA DO FÓRUM DE MISSÃO VELHA | | 24/03/06 | CARIRI |
| 161 | 95824 | JANELEIRO | 21000 | GREE GL21-22LM | SALA DA DIRETORIA DO FÓRUM DE MISSÃO VELHA | | 24/03/06 | CARIRI |
| 162 | 30287 | JANELEIRO | 21000 | | SALA DA DIRETORIA DO FÓRUM DE MISSÃO VELHA | | 11/09/98 | CARIRI |

| ID | TOMBO | TIPO | BTU's | MARK | LOCALIZAÇÃO | SÉRIE | DATA AQ. | REGIÃO |
|-----|-------|---------|-------|---------------------|---|-------|----------|---------|
| 163 | 29374 | JANEIRO | 12000 | CONSUL | SALA DA DIRETORIA DO FÓRUM DE SABOIEIRO | | 03/11/98 | CARIARI |
| 164 | 29366 | JANEIRO | 18000 | | SALA DA DIRETORIA DO FÓRUM DE SABOIEIRO | | 03/11/98 | CARIARI |
| 165 | 29365 | JANEIRO | 21000 | | SALA DA DIRETORIA DO FÓRUM DE SABOIEIRO | | 17/08/98 | CARIARI |
| 166 | 93268 | JANEIRO | 21000 | CONSUL | SALA DA DIRETORIA DO FÓRUM DE SABOIEIRO | | 28/09/05 | CARIARI |
| 167 | 84791 | JANEIRO | 30000 | SPRINGER | SALA DA DIRETORIA DO FÓRUM DE SABOIEIRO | | 14/07/04 | CARIARI |
| 168 | 84790 | JANEIRO | 30000 | SPRINGER | SALA DA DIRETORIA DO FÓRUM DE SABOIEIRO | | 14/07/04 | CARIARI |
| 169 | 29001 | JANEIRO | 12000 | CONSUL | SALA DA DIRETORIA DO FÓRUM DE SABOIEIRO | | 09/11/98 | CARIARI |
| 170 | 58029 | JANEIRO | 15000 | CONSUL | SALA DA DIRETORIA DO FÓRUM DE SABOIEIRO | | 25/05/99 | CARIARI |
| 171 | 58028 | JANEIRO | 15000 | CONSUL | SALA DA DIRETORIA DO FÓRUM DE SABOIEIRO | | 25/05/99 | CARIARI |
| 172 | 29002 | JANEIRO | 18000 | | SALA DA DIRETORIA DO FÓRUM DE SABOIEIRO | | 06/11/98 | CARIARI |
| 173 | 59025 | JANEIRO | 18000 | | SALA DA DIRETORIA DO FÓRUM DE SABOIEIRO | | 25/05/99 | CARIARI |
| 174 | 29000 | JANEIRO | 21000 | | SALA DA DIRETORIA DO FÓRUM DE SABOIEIRO | | 09/11/98 | CARIARI |
| 175 | 67777 | JANEIRO | 21000 | | SALA DA DIRETORIA DO FÓRUM DE SABOIEIRO | | 30/03/00 | CARIARI |
| 176 | 76194 | JANEIRO | 30000 | TOTALINE IBM | SALA DA DIRETORIA DO FÓRUM DE SABOIEIRO | | 08/05/02 | CARIARI |
| 177 | 68588 | JANEIRO | 10000 | CONSUL | SALA DA DIRETORIA DO FÓRUM DE SABOIEIRO | | 27/04/00 | CARIARI |
| 178 | 68586 | JANEIRO | 10000 | PRODOCIMO | SALA DA DIRETORIA DO FÓRUM DE SABOIEIRO | | 16/12/02 | CARIARI |
| 179 | 68585 | JANEIRO | 10000 | CONSUL | SALA DA DIRETORIA DO FÓRUM DE SABOIEIRO | | 27/04/00 | CARIARI |
| 180 | 68587 | JANEIRO | 10000 | CONSUL | SALA DA DIRETORIA DO FÓRUM DE SABOIEIRO | | 27/04/00 | CARIARI |
| 181 | 59942 | JANEIRO | 10000 | ELGIN | SALA DA DIRETORIA DO FÓRUM DE SABOIEIRO | | 28/07/99 | CARIARI |
| 182 | 35141 | JANEIRO | 10300 | SANYO ADPT2 | SALA DA DIRETORIA DO FÓRUM DE SABOIEIRO | | 26/10/98 | CARIARI |
| 183 | 27669 | JANEIRO | 14000 | SPRINGER | SALA DA DIRETORIA DO FÓRUM DE SABOIEIRO | | 09/03/00 | CARIARI |
| 184 | 95769 | JANEIRO | 18000 | ELGIN | SALA DA DIRETORIA DO FÓRUM DE SABOIEIRO | | 03/03/06 | CARIARI |
| 185 | 95827 | JANEIRO | 21000 | GREE GL21-22LM | SALA DA DIRETORIA DO FÓRUM DE SABOIEIRO | | 24/03/06 | CARIARI |
| 186 | 95828 | JANEIRO | 21000 | GREE GL21-22LM | SALA DA DIRETORIA DO FÓRUM DE SABOIEIRO | | 24/03/06 | CARIARI |
| 187 | 8166 | JANEIRO | 10000 | PRODOCIMO R26 | SALA DA DIRETORIA DO FÓRUM DE SABOIEIRO | | 08/05/96 | CARIARI |
| 188 | 58034 | JANEIRO | 15000 | CONSUL * | SALA DA DIRETORIA DO FÓRUM DE SABOIEIRO | | 25/05/99 | CARIARI |
| 189 | 58123 | JANEIRO | 15000 | CONSUL * | SALA DA DIRETORIA DO FÓRUM DE SABOIEIRO | | 25/05/99 | CARIARI |
| 190 | 30617 | JANEIRO | 15000 | CONSUL * | SALA DA DIRETORIA DO FÓRUM DE SABOIEIRO | | 25/05/99 | CARIARI |
| 191 | 58109 | JANEIRO | 15000 | CONSUL * | SALA DA DIRETORIA DO FÓRUM DE SABOIEIRO | | 09/11/98 | CARIARI |
| 192 | 60124 | JANEIRO | 15000 | CONSUL * | SALA DA DIRETORIA DO FÓRUM DE SABOIEIRO | | 25/05/99 | CARIARI |
| 193 | 58037 | JANEIRO | 15000 | CONSUL * | SALA DA DIRETORIA DO FÓRUM DE SABOIEIRO | | 09/08/99 | CARIARI |
| 194 | 58013 | JANEIRO | 15000 | CONSUL * | SALA DA DIRETORIA DO FÓRUM DE SABOIEIRO | | 25/05/99 | CARIARI |
| 195 | 3769 | JANEIRO | 18000 | CONSUL CCF15AFBNA | SALA DA DIRETORIA DO FÓRUM DE SABOIEIRO | | 25/05/99 | CARIARI |
| 196 | 70292 | JANEIRO | 18000 | CONSUL CCF15AFBNA | SALA DA DIRETORIA DO FÓRUM DE SABOIEIRO | | 13/05/99 | CARIARI |
| 197 | 70293 | JANEIRO | 18000 | CONSUL CCF15AFBNA | SALA DA DIRETORIA DO FÓRUM DE SABOIEIRO | | 05/04/00 | CARIARI |
| 198 | 93629 | JANEIRO | 30000 | TOTALINE CCF15AFBNA | SALA DA DIRETORIA DO FÓRUM DE SABOIEIRO | | 05/04/00 | CARIARI |
| 199 | 93628 | JANEIRO | 30000 | TOTALINE CCF15AFBNA | SALA DA DIRETORIA DO FÓRUM DE SABOIEIRO | | 20/11/06 | CARIARI |
| 200 | 70306 | JANEIRO | 18000 | CONSUL | SALA DA DIRETORIA DO FÓRUM DE SABOIEIRO | | 20/11/06 | CARIARI |
| 201 | 69768 | JANEIRO | 18000 | CONSUL AIR MASTER | SALA DA DIRETORIA DO FÓRUM DE SABOIEIRO | | 05/04/00 | CARIARI |
| 202 | 69772 | JANEIRO | 21000 | CONSUL AIR MASTER | SALA DA DIRETORIA DO FÓRUM DE SABOIEIRO | | 18/04/00 | CARIARI |
| 203 | 70153 | JANEIRO | 18000 | CONSUL | SALA DA DIRETORIA DO FÓRUM DE SABOIEIRO | | 09/03/00 | CARIARI |
| | | | | | SALA DA DIRETORIA DO FÓRUM DE SABOIEIRO | | 11/04/00 | CARIARI |

| ID | TOMBO | TIPO | BTU's | MARCA | LOCALIZAÇÃO | SÉRIE | DATA AQ. | REGIÃO |
|-----|-------|-----------|-------|---------------------|---|-------|----------|--------|
| 204 | 70152 | JANELEIRO | 21000 | CONSUL | VARA ÚNICA VINCULADA DE ANTONINA DO NORTE | | 11/04/00 | CARIKI |
| 205 | 60127 | JANELEIRO | 18000 | CONSUL | VARA ÚNICA VINCULADA DE NOVA OLINDA | | 09/08/99 | CARIKI |
| 206 | 69659 | JANELEIRO | 18000 | CONSUL | VARA ÚNICA VINCULADA DE NOVA OLINDA | | 20/03/00 | CARIKI |
| 207 | 69655 | JANELEIRO | 21000 | CONSUL | VARA ÚNICA VINCULADA DE NOVA OLINDA | | 20/03/00 | CARIKI |
| 208 | 68138 | JANELEIRO | 7500 | CONSUL | VARA ÚNICA VINCULADA DE PENAFORTE | | 09/04/00 | CARIKI |
| 209 | 68137 | JANELEIRO | 7500 | SHRINGER | VARA ÚNICA VINCULADA DE PENAFORTE | | 06/04/00 | CARIKI |
| 210 | 68136 | JANELEIRO | 12000 | ELGIN | VARA ÚNICA VINCULADA DE PENAFORTE | | 06/04/00 | CARIKI |
| 211 | 68139 | JANELEIRO | 18000 | CONSUL | VARA ÚNICA VINCULADA DE PENAFORTE | | 06/04/00 | CARIKI |
| 212 | 93574 | JANELEIRO | 9000 | SPRINGER GOLDLAYER | VARA ÚNICA VINCULADA DE POTENGI | | 06/10/00 | CARIKI |
| 213 | 93404 | JANELEIRO | 12000 | GREE GOLDLAYER | VARA ÚNICA VINCULADA DE POTENGI | | 14/11/05 | CARIKI |
| 214 | 93403 | JANELEIRO | 12000 | GREE GOLDLAYER | VARA ÚNICA VINCULADA DE POTENGI | | 14/11/05 | CARIKI |
| 215 | 93401 | JANELEIRO | 21000 | GREE GOLDLAYER | VARA ÚNICA VINCULADA DE POTENGI | | 14/11/05 | CARIKI |
| 216 | 93402 | JANELEIRO | 21000 | GREE GOLDLAYER | VARA ÚNICA VINCULADA DE POTENGI | | 14/11/05 | CARIKI |
| 217 | 70339 | JANELEIRO | 18000 | ELECTROLUX | VARA ÚNICA VINCULADA DE SALITRE | | 27/04/00 | CARIKI |
| 218 | 70395 | JANELEIRO | 21000 | CONSUL CCF15AFBNA | VARA ÚNICA VINCULADA DE TABAFAAS | | 11/04/00 | CARIKI |
| 219 | 58063 | JANELEIRO | 18000 | CONSUL CCF15AFBNA | VARA ÚNICA VINCULADA DE UMARI | | 25/05/99 | CARIKI |
| 220 | 32833 | JANELEIRO | 12000 | CONSUL | JUIZADO ESPECIAL DA COMARCA DE ICÓ | | 07/08/98 | CENTRO |
| 221 | 58124 | JANELEIRO | 15000 | CONSUL | JUIZADO ESPECIAL DA COMARCA DE ICÓ | | 25/05/99 | CENTRO |
| 222 | 60109 | JANELEIRO | 18000 | CONSUL | JUIZADO ESPECIAL DA COMARCA DE ICÓ | | 09/08/99 | CENTRO |
| 223 | 58094 | JANELEIRO | 15000 | CONSUL | JUIZADO ESPECIAL DA COMARCA DE IGUAU | | 25/05/99 | CENTRO |
| 224 | 58105 | JANELEIRO | 15000 | CONSUL | JUIZADO ESPECIAL DA COMARCA DE IGUAU | | 25/05/99 | CENTRO |
| 225 | 58108 | JANELEIRO | 18000 | CONSUL CCF15AFBNA | JUIZADO ESPECIAL DA COMARCA DE IGUAU | | 25/05/99 | CENTRO |
| 226 | 58036 | JANELEIRO | 15000 | CONSUL CCF15AFBNA | JUIZADO ESPECIAL DA COMARCA DE LAVRAS DA MANGABEIRA | | 25/05/99 | CENTRO |
| 227 | 58035 | JANELEIRO | 15000 | CONSUL CCF15AFBNA | JUIZADO ESPECIAL DA COMARCA DE LAVRAS DA MANGABEIRA | | 25/05/99 | CENTRO |
| 228 | 68176 | JANELEIRO | 18000 | SPRINGER CCF15AFBNA | JUIZADO ESPECIAL DA COMARCA DE LAVRAS DA MANGABEIRA | | 03/04/00 | CENTRO |
| 229 | 58033 | JANELEIRO | 18000 | CONSUL CCF15AFBNA | JUIZADO ESPECIAL DA COMARCA DE LAVRAS DA MANGABEIRA | | 25/05/99 | CENTRO |
| 230 | 58054 | JANELEIRO | 18000 | CONSUL CCF15AFBNA | JUIZADO ESPECIAL DA COMARCA DE LAVRAS DA MANGABEIRA | | 25/05/99 | CENTRO |
| 231 | 58068 | JANELEIRO | 18000 | CONSUL CCF15AFBNA | JUIZADO ESPECIAL DA COMARCA DE LAVRAS DA MANGABEIRA | | 25/05/99 | CENTRO |
| 232 | 58049 | JANELEIRO | 18000 | CONSUL CCF15AFBNA | JUIZADO ESPECIAL DA COMARCA DE LAVRAS DA MANGABEIRA | | 25/05/99 | CENTRO |
| 233 | 58018 | JANELEIRO | 15000 | CONSUL | JUIZADO ESPECIAL DA COMARCA DE LAVRAS DA MANGABEIRA | | 25/05/99 | CENTRO |
| 234 | 58055 | JANELEIRO | 15000 | CONSUL | JUIZADO ESPECIAL DA COMARCA DE QUIXADA | | 25/05/99 | CENTRO |
| 235 | 58070 | JANELEIRO | 15000 | CONSUL | JUIZADO ESPECIAL DA COMARCA DE QUIXADA | | 25/05/99 | CENTRO |
| 236 | 31961 | JANELEIRO | 10000 | CONSUL | JUIZADO ESPECIAL DA COMARCA DE QUIXADA | | 25/05/99 | CENTRO |
| 237 | 31934 | JANELEIRO | 10000 | CONSUL | JUIZADO ESPECIAL DA COMARCA DE QUIXADA | | 25/05/99 | CENTRO |
| 238 | 31950 | JANELEIRO | 10000 | CONSUL CCF15AFBNA | JUIZADO ESPECIAL DA COMARCA DE SENADOR POMPEU | | 25/05/99 | CENTRO |
| 239 | 31939 | JANELEIRO | 10000 | CONSUL | JUIZADO ESPECIAL DA COMARCA DE SENADOR POMPEU | | 25/05/99 | CENTRO |
| 240 | 31919 | JANELEIRO | 10000 | CONSUL | JUIZADO ESPECIAL DA COMARCA DE SENADOR POMPEU | | 25/05/99 | CENTRO |
| 241 | 68065 | JANELEIRO | 10000 | CONSUL | SALA DA DIRETORIA DO FORUM DE ACOPIARA | | 09/09/98 | CENTRO |
| 242 | 32039 | JANELEIRO | 12000 | CONSUL | SALA DA DIRETORIA DO FORUM DE ACOPIARA | | 09/09/98 | CENTRO |
| 243 | 32054 | JANELEIRO | 19000 | CONSUL | SALA DA DIRETORIA DO FORUM DE ACOPIARA | | 08/09/98 | CENTRO |
| 244 | 58059 | JANELEIRO | 18000 | CONSUL | SALA DA DIRETORIA DO FORUM DE ACOPIARA | | 09/09/98 | CENTRO |
| | | | | CONSUL | SALA DA DIRETORIA DO FORUM DE ACOPIARA | | 19/04/00 | CENTRO |
| | | | | CONSUL | SALA DA DIRETORIA DO FORUM DE ACOPIARA | | 08/09/98 | CENTRO |
| | | | | CONSUL | SALA DA DIRETORIA DO FORUM DE ACOPIARA | | 09/09/98 | CENTRO |
| | | | | CONSUL | SALA DA DIRETORIA DO FORUM DE ACOPIARA | | 09/09/98 | CENTRO |
| | | | | CONSUL | SALA DA DIRETORIA DO FORUM DE ACOPIARA | | 25/05/99 | CENTRO |

| ID | TOMBO | TIPO | BTU's | MAR. | LOCALIZAÇÃO | SÉRIE | DATA AQ. | REGIÃO |
|-----|-------|-----------|-------|---------------------|--|-------|-----------|--------|
| 245 | 87343 | JANELEIRO | 21000 | CONSUL | SALA DA DIRETORIA DO FORUM DE ACOPIARA | | 25/02/00 | CENTRO |
| 246 | 82053 | JANELEIRO | 21000 | CONSUL | SALA DA DIRETORIA DO FORUM DE ACOPIARA | | 09/09/98 | CENTRO |
| 247 | 95644 | JANELEIRO | 30000 | TOTALINE * | SALA DA DIRETORIA DO FORUM DE ACOPIARA | | 27/12/05 | CENTRO |
| 248 | 93128 | JANELEIRO | 30000 | CONSUL * | SALA DA DIRETORIA DO FORUM DE ACOPIARA | | 21/10/05 | CENTRO |
| 249 | 95648 | JANELEIRO | 30000 | TOTALINE * | SALA DA DIRETORIA DO FORUM DE ACOPIARA | | 27/12/06 | CENTRO |
| 250 | 70300 | JANELEIRO | 10000 | SPRINGER | SALA DA DIRETORIA DO FORUM DE AURORA | | 29/05/00 | CENTRO |
| 251 | 70298 | JANELEIRO | 10000 | SPRINGER | SALA DA DIRETORIA DO FORUM DE AURORA | | 29/05/00 | CENTRO |
| 252 | 30654 | JANELEIRO | 10000 | PANASONIC | SALA DA DIRETORIA DO FORUM DE AURORA | | 08/10/98 | CENTRO |
| 253 | 70319 | JANELEIRO | 12000 | ELGIN | SALA DA DIRETORIA DO FORUM DE AURORA | | 29/03/00 | CENTRO |
| 254 | 3768 | JANELEIRO | 15000 | CONSUL | SALA DA DIRETORIA DO FORUM DE AURORA | | *13/03/99 | CENTRO |
| 255 | 3786 | JANELEIRO | 15000 | CONSUL | SALA DA DIRETORIA DO FORUM DE AURORA | | 13/05/99 | CENTRO |
| 258 | 56040 | JANELEIRO | 18000 | CONSUL CCF15AFBNA | SALA DA DIRETORIA DO FORUM DE BOA VIAGEM | | 25/05/99 | CENTRO |
| 257 | 67709 | JANELEIRO | 18500 | SPRINGER CCF15AFBNA | SALA DA DIRETORIA DO FORUM DE BOA VIAGEM | | 28/04/00 | CENTRO |
| 258 | 84774 | JANELEIRO | 30000 | SPRINGER CCF15AFBNA | SALA DA DIRETORIA DO FORUM DE BOA VIAGEM | | 14/07/04 | CENTRO |
| 259 | 84789 | JANELEIRO | 30000 | SPRINGER CCF15AFBNA | SALA DA DIRETORIA DO FORUM DE BOA VIAGEM | | 14/07/04 | CENTRO |
| 260 | 27175 | JANELEIRO | 30000 | | SALA DA DIRETORIA DO FORUM DE BOA VIAGEM | | 08/10/98 | CENTRO |
| 261 | 83479 | JANELEIRO | 10000 | SPRINGER | SALA DA DIRETORIA DO FORUM DE CANINDE | | 12/05/05 | CENTRO |
| 262 | 83198 | JANELEIRO | 10000 | SPRINGER | SALA DA DIRETORIA DO FORUM DE CANINDE | | 12/05/05 | CENTRO |
| 263 | 83197 | JANELEIRO | 10000 | SPRINGER | SALA DA DIRETORIA DO FORUM DE CANINDE | | 12/05/05 | CENTRO |
| 264 | 83194 | JANELEIRO | 10000 | SPRINGER | SALA DA DIRETORIA DO FORUM DE CANINDE | | 12/05/05 | CENTRO |
| 265 | 83192 | JANELEIRO | 12300 | SPRINGER | SALA DA DIRETORIA DO FORUM DE CANINDE | | 12/05/05 | CENTRO |
| 266 | 83193 | JANELEIRO | 12300 | SPRINGER | SALA DA DIRETORIA DO FORUM DE CANINDE | | 12/05/05 | CENTRO |
| 267 | 83196 | JANELEIRO | 21000 | SPRINGER | SALA DA DIRETORIA DO FORUM DE CANINDE | | 12/05/05 | CENTRO |
| 268 | 83199 | JANELEIRO | 21000 | SPRINGER | SALA DA DIRETORIA DO FORUM DE CANINDE | | 12/05/05 | CENTRO |
| 269 | 83191 | JANELEIRO | 30000 | SPRINGER | SALA DA DIRETORIA DO FORUM DE CANINDE | | 12/05/05 | CENTRO |
| 270 | 76192 | JANELEIRO | 30000 | TOTALINE | SALA DA DIRETORIA DO FORUM DE CANINDE | | 09/05/02 | CENTRO |
| 271 | 83200 | JANELEIRO | 30000 | SPRINGER | SALA DA DIRETORIA DO FORUM DE CANINDE | | 12/05/05 | CENTRO |
| 272 | 83190 | JANELEIRO | 30000 | SPRINGER | SALA DA DIRETORIA DO FORUM DE CANINDE | | 12/05/05 | CENTRO |
| 273 | 76193 | JANELEIRO | 30000 | TOTALINE | SALA DA DIRETORIA DO FORUM DE CANINDE | | 08/05/02 | CENTRO |
| 274 | 76195 | JANELEIRO | 30000 | TOTALINE | SALA DA DIRETORIA DO FORUM DE CANINDE | | 08/05/02 | CENTRO |
| 275 | 83195 | JANELEIRO | 30000 | SPRINGER | SALA DA DIRETORIA DO FORUM DE CANINDE | | 08/05/02 | CENTRO |
| 278 | 60093 | JANELEIRO | 15000 | CONSUL | SALA DA DIRETORIA DO FORUM DE CATARINA | | 12/05/05 | CENTRO |
| 277 | 3773 | JANELEIRO | 15000 | CONSUL | SALA DA DIRETORIA DO FORUM DE CATARINA | | 09/08/99 | CENTRO |
| 278 | 60094 | JANELEIRO | 15000 | CONSUL | SALA DA DIRETORIA DO FORUM DE CATARINA | | 13/05/99 | CENTRO |
| 279 | 3779 | JANELEIRO | 15000 | CONSUL | SALA DA DIRETORIA DO FORUM DE CATARINA | | 09/08/99 | CENTRO |
| 280 | 3774 | JANELEIRO | 15000 | CONSUL | SALA DA DIRETORIA DO FORUM DE CATARINA | | 13/05/99 | CENTRO |
| 281 | 3775 | JANELEIRO | 15000 | CONSUL * | SALA DA DIRETORIA DO FORUM DE CATARINA | | 13/05/99 | CENTRO |
| 282 | 3776 | JANELEIRO | 15000 | CONSUL | SALA DA DIRETORIA DO FORUM DE CATARINA | | 13/05/99 | CENTRO |
| 283 | 32677 | JANELEIRO | 12000 | CONSUL CCF15AFBNA | SALA DA DIRETORIA DO FORUM DE CENTRO | | 18/09/98 | CENTRO |
| 284 | 64085 | JANELEIRO | 15000 | CONSUL CCF15AFBNA | SALA DA DIRETORIA DO FORUM DE CENTRO | | 29/10/99 | CENTRO |
| 285 | 64086 | JANELEIRO | 15000 | CONSUL CCF15AFBNA | SALA DA DIRETORIA DO FORUM DE CENTRO | | 29/10/99 | CENTRO |

| ID | TOMBO | TIPO | BTU's | MARCA | LOCALIZAÇÃO | SÉRIE | DATA AQ. | REGIÃO |
|-----|-------|-----------|-------|--------------------|--|-------|-----------|--------|
| 286 | 32668 | JANELEIRO | 15000 | CONSUL CCF15AFBMA | SALA DA DIRETORIA DO FORUM DE CEBRO | | 26/06/98 | CENTRO |
| 287 | 70217 | JANELEIRO | 21000 | CONSUL CCF15AFBMA | SALA DA DIRETORIA DO FORUM DE CEDRO | | 29/03/00 | CENTRO |
| 288 | 93454 | JANELEIRO | 10000 | ELECTROLUX | SALA DA DIRETORIA DO FORUM DE ICÓ | | 09/10/06 | CENTRO |
| 289 | 32861 | JANELEIRO | 10000 | CONSUL | SALA DA DIRETORIA DO FORUM DE ICÓ | | 05/08/98 | CENTRO |
| 290 | 68162 | JANELEIRO | 10000 | CONSUL | SALA DA DIRETORIA DO FORUM DE ICÓ | | 02/06/00 | CENTRO |
| 291 | 58084 | JANELEIRO | 18000 | | SALA DA DIRETORIA DO FORUM DE ICÓ | | 25/05/99 | CENTRO |
| 292 | 68188 | JANELEIRO | 18000 | | SALA DA DIRETORIA DO FORUM DE ICÓ | | 02/06/00 | CENTRO |
| 293 | 60110 | JANELEIRO | 18000 | | SALA DA DIRETORIA DO FORUM DE ICÓ | | 09/08/99 | CENTRO |
| 294 | 58095 | JANELEIRO | 18000 | | SALA DA DIRETORIA DO FORUM DE ICÓ | | *25/05/99 | CENTRO |
| 295 | 70244 | JANELEIRO | 18000 | | SALA DA DIRETORIA DO FORUM DE ICÓ | | 02/06/00 | CENTRO |
| 296 | 32844 | JANELEIRO | 18000 | CARRIER CCF15AFBMA | SALA DA DIRETORIA DO FORUM DE ICÓ | | 05/08/98 | CENTRO |
| 297 | 58075 | JANELEIRO | 18000 | | SALA DA DIRETORIA DO FORUM DE ICÓ | | 25/05/99 | CENTRO |
| 298 | 58069 | JANELEIRO | 18000 | | SALA DA DIRETORIA DO FORUM DE ICÓ | | 25/05/99 | CENTRO |
| 299 | 58087 | JANELEIRO | 18000 | | SALA DA DIRETORIA DO FORUM DE ICÓ | | 25/05/99 | CENTRO |
| 300 | 58079 | JANELEIRO | 18000 | | SALA DA DIRETORIA DO FORUM DE ICÓ | | 25/05/99 | CENTRO |
| 301 | 31661 | JANELEIRO | 10000 | CONSUL | SALA DA DIRETORIA DO FORUM DE ICÓ | | 25/05/99 | CENTRO |
| 302 | 70283 | JANELEIRO | 12000 | SPRINGER XXX | SALA DA DIRETORIA DO FORUM DE IGUAU | | 25/05/99 | CENTRO |
| 303 | 70328 | JANELEIRO | 12000 | ELGIN | SALA DA DIRETORIA DO FORUM DE IGUAU | | 09/10/98 | CENTRO |
| 304 | 70254 | JANELEIRO | 12000 | ELGIN | SALA DA DIRETORIA DO FORUM DE IGUAU | | 05/06/00 | CENTRO |
| 305 | 27946 | JANELEIRO | 18000 | ELGIN | SALA DA DIRETORIA DO FORUM DE IGUAU | | 05/06/00 | CENTRO |
| 306 | 70286 | JANELEIRO | 18000 | SPRINGER * | SALA DA DIRETORIA DO FORUM DE IGUAU | | 05/06/00 | CENTRO |
| 307 | 70255 | JANELEIRO | 18000 | FLGIN CCF15AFBMA | SALA DA DIRETORIA DO FORUM DE IGUAU | | 28/08/98 | CENTRO |
| 308 | 70233 | JANELEIRO | 18000 | ELGIN | SALA DA DIRETORIA DO FORUM DE IGUAU | | 05/06/00 | CENTRO |
| 309 | 58098 | JANELEIRO | 18000 | | SALA DA DIRETORIA DO FORUM DE IGUAU | | 05/06/00 | CENTRO |
| 310 | 60111 | JANELEIRO | 18000 | | SALA DA DIRETORIA DO FORUM DE IGUAU | | 05/06/00 | CENTRO |
| 311 | 70287 | JANELEIRO | 18000 | CONSUL CCF15AFBMA | SALA DA DIRETORIA DO FORUM DE IGUAU | | 05/06/00 | CENTRO |
| 312 | 70282 | JANELEIRO | 18000 | CONSUL | SALA DA DIRETORIA DO FORUM DE IGUAU | | 05/06/00 | CENTRO |
| 313 | 70290 | JANELEIRO | 21000 | CONSUL CCF15AFBMA | SALA DA DIRETORIA DO FORUM DE IGUAU | | 05/06/00 | CENTRO |
| 314 | 70279 | JANELEIRO | 21000 | ELGIN CCF15AFBMA | SALA DA DIRETORIA DO FORUM DE IGUAU | | 05/06/00 | CENTRO |
| 315 | 70264 | JANELEIRO | 21000 | CONSUL CCF15AFBMA | SALA DA DIRETORIA DO FORUM DE IGUAU | | 05/06/00 | CENTRO |
| 316 | 70380 | JANELEIRO | 21000 | ELGIN CCF15AFBMA | SALA DA DIRETORIA DO FORUM DE IGUAU | | 05/06/00 | CENTRO |
| 317 | 58128 | JANELEIRO | 30000 | CONSUL ET 2450 | SALA DA DIRETORIA DO FORUM DE IGUAU | | 05/06/00 | CENTRO |
| 318 | 27794 | JANELEIRO | 10000 | CONSUL * | SALA DA DIRETORIA DO FORUM DE IGUAU | | 25/05/99 | CENTRO |
| 319 | 27792 | JANELEIRO | 10000 | ELECTROLUX | SALA DA DIRETORIA DO FORUM DE IGUAU | | 10/07/98 | CENTRO |
| 320 | 27784 | JANELEIRO | 10000 | PROSDOCIMO | SALA DA DIRETORIA DO FORUM DE ITAPIUNA | | 10/07/98 | CENTRO |
| 321 | 95811 | JANELEIRO | 12000 | PROSDOCIMO | SALA DA DIRETORIA DO FORUM DE ITAPIUNA | | 14/08/98 | CENTRO |
| 322 | 27793 | JANELEIRO | 18000 | GREE G112-221M | SALA DA DIRETORIA DO FORUM DE ITAPIUNA | | 24/03/06 | CENTRO |
| 323 | 95818 | JANELEIRO | 21000 | PROSDOCIMO | SALA DA DIRETORIA DO FORUM DE ITAPIUNA | | 10/07/98 | CENTRO |
| 324 | 95641 | JANELEIRO | 30000 | GREE G121-221M | SALA DA DIRETORIA DO FORUM DE ITAPIUNA | | 24/03/06 | CENTRO |
| 325 | 73731 | JANELEIRO | 30000 | TOTALINE MUNDIAL | SALA DA DIRETORIA DO FORUM DE ITAPIUNA | | 27/12/05 | CENTRO |
| 326 | 73730 | JANELEIRO | 30000 | SPRINGER MUNDIAL | SALA DA DIRETORIA DO FORUM DE ITAPIUNA | | 07/05/01 | CENTRO |
| 328 | 73730 | JANELEIRO | 30000 | SPRINGER! MAL | SALA DA DIRETORIA DO FORUM DE ITAPIUNA | | 07/05/01 | CENTRO |

| ID | TOMBO | TIPO | BTU's | MARCA | LOCALIZAÇÃO | SÉRIE | DATA AQ. | REGIÃO |
|-----|-------|-----------|-------|-----------------------|--|-------|------------|--------|
| 327 | 31248 | JANELEIRO | 18000 | ELECTROLUX | SALA DA DIRETORIA DO FÓRUM DE ITATIRA | | 31/08/98 | CENTRO |
| 328 | 31249 | JANELEIRO | 23000 | PROSDOCIMO | SALA DA DIRETORIA DO FÓRUM DE ITATIRA | | 31/08/98 | CENTRO |
| 329 | 31250 | JANELEIRO | 23000 | PROSDOCIMO | SALA DA DIRETORIA DO FÓRUM DE ITATIRA | | 31/08/98 | CENTRO |
| 330 | 31293 | JANELEIRO | 12000 | CONSUL F 230 | SALA DA DIRETORIA DO FÓRUM DE MADALENA | | 07/10/98 | CENTRO |
| 331 | 31282 | JANELEIRO | 18000 | CONSUL F 230 | SALA DA DIRETORIA DO FÓRUM DE MADALENA | | 07/10/98 | CENTRO |
| 332 | 31281 | JANELEIRO | 21000 | CONSUL F 230 | SALA DA DIRETORIA DO FÓRUM DE MADALENA | | 07/10/98 | CENTRO |
| 333 | 68092 | JANELEIRO | 10000 | CONSUL F 230 | SALA DA DIRETORIA DO FÓRUM DE MOMBACA | | 26/04/00 | CENTRO |
| 334 | 29626 | JANELEIRO | 10500 | SPRINGER | SALA DA DIRETORIA DO FÓRUM DE MOMBACA | | 26/04/00 | CENTRO |
| 335 | 67593 | JANELEIRO | 12000 | CONSUL F 230 | SALA DA DIRETORIA DO FÓRUM DE MOMBACA | | 26/04/00 | CENTRO |
| 336 | 67272 | JANELEIRO | 18000 | CONSUL * | SALA DA DIRETORIA DO FÓRUM DE MOMBACA | | * 13/03/00 | CENTRO |
| 337 | 35607 | JANELEIRO | 18000 | CONSUL * | SALA DA DIRETORIA DO FÓRUM DE MOMBACA | | 11/11/98 | CENTRO |
| 338 | 58101 | JANELEIRO | 18000 | CONSUL * | SALA DA DIRETORIA DO FÓRUM DE MOMBACA | | 25/05/99 | CENTRO |
| 339 | 8200 | JANELEIRO | 10000 | | SALA DA DIRETORIA DO FÓRUM DE ORÓS | | 08/05/96 | CENTRO |
| 340 | 95809 | JANELEIRO | 10000 | GREE GJ10-22LM | SALA DA DIRETORIA DO FÓRUM DE ORÓS | | 24/03/06 | CENTRO |
| 341 | 35574 | JANELEIRO | 10000 | ELECTROLUX | SALA DA DIRETORIA DO FÓRUM DE ORÓS | | 17/08/98 | CENTRO |
| 342 | 95904 | JANELEIRO | 10000 | GREE GJ10-22LM | SALA DA DIRETORIA DO FÓRUM DE ORÓS | | 24/03/06 | CENTRO |
| 343 | 95803 | JANELEIRO | 10000 | GREE GJ10-22LM | SALA DA DIRETORIA DO FÓRUM DE ORÓS | | 24/03/06 | CENTRO |
| 344 | 35573 | JANELEIRO | 18000 | PROSDOCIMO GJ10-22LM | SALA DA DIRETORIA DO FÓRUM DE ORÓS | | 17/08/98 | CENTRO |
| 345 | 95829 | JANELEIRO | 21000 | GREE GL21-22LM | SALA DA DIRETORIA DO FÓRUM DE ORÓS | | 24/03/06 | CENTRO |
| 346 | 95828 | JANELEIRO | 21000 | GREE GL 21-22LM | SALA DA DIRETORIA DO FÓRUM DE ORÓS | | 24/03/06 | CENTRO |
| 347 | 35575 | JANELEIRO | 23000 | ELECTROLUX GJ 21-22LM | SALA DA DIRETORIA DO FÓRUM DE ORÓS | | 17/08/98 | CENTRO |
| 348 | 95805 | JANELEIRO | 10000 | GREE GJ10-22LM | SALA DA DIRETORIA DO FÓRUM DE PEDRA BRANCA | | 24/03/06 | CENTRO |
| 349 | 68154 | JANELEIRO | 12000 | CONSUL GJ10-22LM | SALA DA DIRETORIA DO FÓRUM DE PEDRA BRANCA | | 12/05/00 | CENTRO |
| 350 | 68040 | JANELEIRO | 15000 | CONSUL GJ10-22LM | SALA DA DIRETORIA DO FÓRUM DE PEDRA BRANCA | | 12/05/00 | CENTRO |
| 351 | 66162 | JANELEIRO | 18000 | CONSUL GJ10-22LM | SALA DA DIRETORIA DO FÓRUM DE PEDRA BRANCA | | 12/05/00 | CENTRO |
| 352 | 84751 | JANELEIRO | 18000 | SPRINGER GJ10-22LM | SALA DA DIRETORIA DO FÓRUM DE PEDRA BRANCA | | 14/07/04 | CENTRO |
| 353 | 58119 | JANELEIRO | 18000 | | SALA DA DIRETORIA DO FÓRUM DE PEDRA BRANCA | | 25/05/99 | CENTRO |
| 354 | 95850 | JANELEIRO | 30000 | TOTALINE GJ10-22LM | SALA DA DIRETORIA DO FÓRUM DE PEDRA BRANCA | | 27/12/05 | CENTRO |
| 355 | 95846 | JANELEIRO | 30000 | TOTALINE GJ10-22LM | SALA DA DIRETORIA DO FÓRUM DE PEDRA BRANCA | | 27/12/05 | CENTRO |
| 356 | 83532 | JANELEIRO | 7500 | SPRINGER | SALA DA DIRETORIA DO FÓRUM DE QUIXADA | | 10/08/06 | CENTRO |
| 357 | 67705 | JANELEIRO | 7500 | CONSUL | SALA DA DIRETORIA DO FÓRUM DE QUIXADA | | 02/05/00 | CENTRO |
| 358 | 83541 | JANELEIRO | 10000 | SPRINGER * | SALA DA DIRETORIA DO FÓRUM DE QUIXADA | | 10/08/06 | CENTRO |
| 359 | 83537 | JANELEIRO | 10000 | SPRINGER | SALA DA DIRETORIA DO FÓRUM DE QUIXADA | | 10/08/06 | CENTRO |
| 360 | 83535 | JANELEIRO | 10000 | SPRINGER | SALA DA DIRETORIA DO FÓRUM DE QUIXADA | | 10/08/06 | CENTRO |
| 361 | 83538 | JANELEIRO | 10000 | SPRINGER | SALA DA DIRETORIA DO FÓRUM DE QUIXADA | | 10/08/06 | CENTRO |
| 362 | 67520 | JANELEIRO | 12000 | SPRINGER | SALA DA DIRETORIA DO FÓRUM DE QUIXADA | | 10/08/06 | CENTRO |
| 363 | 83493 | JANELEIRO | 18000 | SPRINGER * | SALA DA DIRETORIA DO FÓRUM DE QUIXADA | | 29/03/00 | CENTRO |
| 364 | 67521 | JANELEIRO | 18000 | SPRINGER * | SALA DA DIRETORIA DO FÓRUM DE QUIXADA | | 10/08/06 | CENTRO |
| 365 | 83540 | JANELEIRO | 21000 | CONSUL * | SALA DA DIRETORIA DO FÓRUM DE QUIXADA | | 29/03/00 | CENTRO |
| 366 | 83534 | JANELEIRO | 21000 | SPRINGER * | SALA DA DIRETORIA DO FÓRUM DE QUIXADA | | 10/08/06 | CENTRO |
| 367 | 83533 | JANELEIRO | 21000 | SPRINGER * | SALA DA DIRETORIA DO FÓRUM DE QUIXADA | | 10/08/06 | CENTRO |

| ID | TOMBO | TIPO | BTU's | MARCA | LOCALIZAÇÃO | SÉRIE | DATA AQ. | REGIÃO |
|-----|-------|-----------|-------|----------------------------|---|-------|----------|--------|
| 363 | 67793 | JANELEIRO | 21000 | CONSUL * | SALA DA DIRETORIA DO FÓRUM DE QUIXADA | | 29/03/00 | CENTRO |
| 369 | 63536 | JANELEIRO | 30000 | SPRINGER * | SALA DA DIRETORIA DO FÓRUM DE QUIXADA | | 10/08/06 | CENTRO |
| 370 | 58016 | JANELEIRO | 15000 | | SALA DA DIRETORIA DO FÓRUM DE QUIXELÓ | | 25/05/99 | CENTRO |
| 371 | 59022 | JANELEIRO | 15000 | CONSUL | SALA DA DIRETORIA DO FÓRUM DE QUIXELÓ | | 25/05/99 | CENTRO |
| 372 | 58017 | JANELEIRO | 15000 | | SALA DA DIRETORIA DO FÓRUM DE QUIXELÓ | | 25/05/99 | CENTRO |
| 373 | 31685 | JANELEIRO | 18000 | CONSUL * | SALA DA DIRETORIA DO FÓRUM DE QUIXELÓ | | 28/08/98 | CENTRO |
| 374 | 31684 | JANELEIRO | 18000 | CONSUL * | SALA DA DIRETORIA DO FÓRUM DE QUIXELÓ | | 28/08/98 | CENTRO |
| 375 | 31683 | JANELEIRO | 21000 | CONSUL * | SALA DA DIRETORIA DO FÓRUM DE QUIXELÓ | | 28/08/98 | CENTRO |
| 376 | 63066 | JANELEIRO | 30000 | CONSUL AIR MASTER | SALA DA DIRETORIA DO FÓRUM DE QUIXELÓ | | 14/10/99 | CENTRO |
| 377 | 63069 | JANELEIRO | 30000 | CONSUL AIR MASTER | SALA DA DIRETORIA DO FÓRUM DE QUIXELÓ | | 14/10/99 | CENTRO |
| 378 | 32541 | JANELEIRO | 10000 | CONSUL CPOY PRINTER 5375 | SALA DA DIRETORIA DO FÓRUM DE QUIXERAMOBIM | | 14/10/98 | CENTRO |
| 379 | 80215 | JANELEIRO | 10000 | ELECTROLUX GT2000 PRO | SALA DA DIRETORIA DO FÓRUM DE QUIXERAMOBIM | | 14/01/03 | CENTRO |
| 380 | 32576 | JANELEIRO | 10000 | ELECTROLUX COMPACT PLUS A3 | SALA DA DIRETORIA DO FÓRUM DE QUIXERAMOBIM | | 14/10/98 | CENTRO |
| 381 | 32562 | JANELEIRO | 10000 | ELECTROLUX AP-10K | SALA DA DIRETORIA DO FÓRUM DE QUIXERAMOBIM | | 14/10/98 | CENTRO |
| 382 | 32523 | JANELEIRO | 10000 | CONSUL CPOY PRINTER 5375 | SALA DA DIRETORIA DO FÓRUM DE QUIXERAMOBIM | | 14/10/98 | CENTRO |
| 383 | 32563 | JANELEIRO | 10000 | CONSUL * | SALA DA DIRETORIA DO FÓRUM DE QUIXERAMOBIM | | 14/10/98 | CENTRO |
| 384 | 68088 | JANELEIRO | 10500 | SPRINGER GT2000 PRO | SALA DA DIRETORIA DO FÓRUM DE QUIXERAMOBIM | | 10/05/00 | CENTRO |
| 385 | 59038 | JANELEIRO | 18000 | CONSUL CCF15AFBNA | SALA DA DIRETORIA DO FÓRUM DE QUIXERAMOBIM | | 25/05/99 | CENTRO |
| 386 | 59032 | JANELEIRO | 18000 | CONSUL CCF15AFBNA | SALA DA DIRETORIA DO FÓRUM DE QUIXERAMOBIM | | 25/05/99 | CENTRO |
| 387 | 32575 | JANELEIRO | 21000 | CONSUL CCF15AFBNA | SALA DA DIRETORIA DO FÓRUM DE QUIXERAMOBIM | | 14/10/98 | CENTRO |
| 388 | 84788 | JANELEIRO | 30000 | SPRINGER CCF15AFBNA | SALA DA DIRETORIA DO FÓRUM DE QUIXERAMOBIM | | 14/07/04 | CENTRO |
| 389 | 84782 | JANELEIRO | 30000 | SPRINGER CCF15AFBNA | SALA DA DIRETORIA DO FÓRUM DE QUIXERAMOBIM | | 14/07/04 | CENTRO |
| 390 | 68039 | JANELEIRO | 30000 | CONSUL | SALA DA DIRETORIA DO FÓRUM DE SENADOR POMPEU | | 10/04/00 | CENTRO |
| 391 | 68059 | JANELEIRO | 30000 | CONSUL | SALA DA DIRETORIA DO FÓRUM DE SENADOR POMPEU | | 10/04/00 | CENTRO |
| 392 | 63073 | JANELEIRO | 30000 | CONSUL CCF03B8BNA | SALA DA DIRETORIA DO FÓRUM DE SENADOR POMPEU | | 14/10/99 | CENTRO |
| 393 | 32888 | JANELEIRO | 12000 | CONSUL * | SALA DA DIRETORIA DO FÓRUM DE SOLONÓPOLE | | 18/09/98 | CENTRO |
| 394 | 32887 | JANELEIRO | 18000 | SPRINGER * | SALA DA DIRETORIA DO FÓRUM DE SOLONÓPOLE | | 18/09/98 | CENTRO |
| 395 | 82070 | JANELEIRO | 18000 | AIR MASTER | SALA DA DIRETORIA DO FÓRUM DE SOLONÓPOLE | | 07/04/03 | CENTRO |
| 396 | 32884 | JANELEIRO | 18000 | SPRINGER * | SALA DA DIRETORIA DO FÓRUM DE SOLONÓPOLE | | 18/09/98 | CENTRO |
| 397 | 32885 | JANELEIRO | 21000 | CONSUL * | SALA DA DIRETORIA DO FÓRUM DE SOLONÓPOLE | | 18/09/98 | CENTRO |
| 398 | 60108 | JANELEIRO | 18000 | CONSUL CCF15AFBNA | SALA DA DIRETORIA DO FÓRUM DE SOLONÓPOLE | | 09/08/99 | CENTRO |
| 399 | 6721 | JANELEIRO | 10000 | ELECTROLUX AP-10R | SEC. DA VARA ÚNICA DA COMARCA DE IÇÁ | | 18/06/97 | CENTRO |
| 400 | 69597 | JANELEIRO | 7500 | CONSUL | VARA ÚNICA VINCULADA DE SENADOR POMPEU | | 03/03/00 | CENTRO |
| 401 | 67510 | JANELEIRO | 18000 | SPRINGER | VARA ÚNICA VINCULADA DE BANABUI | | 03/03/00 | CENTRO |
| 402 | 69553 | JANELEIRO | 21000 | SPRINGER | VARA ÚNICA VINCULADA DE BANABUI | | 03/03/00 | CENTRO |
| 403 | 67761 | JANELEIRO | 7500 | SPRINGER | VARA ÚNICA VINCULADA DE BANABUI | | 02/05/00 | CENTRO |
| 404 | 68045 | JANELEIRO | 10000 | ELECTROLUX COMPACT PLUS A3 | VARA ÚNICA VINCULADA DE CHORO LIMAO | | 11/04/00 | CENTRO |
| 405 | 69703 | JANELEIRO | 18000 | CONSUL COMPACT PLUS A3 | VARA ÚNICA VINCULADA DE DEPUTADO IRAPUAN PINHEIRO | | 11/04/00 | CENTRO |
| 406 | 65558 | JANELEIRO | 7500 | SPRINGER * | VARA ÚNICA VINCULADA DE DEPUTADO IRAPUAN PINHEIRO | | 25/01/00 | CENTRO |
| 407 | 8157 | JANELEIRO | 10000 | PROSDOCIMO | VARA ÚNICA VINCULADA DE GENERAL SAMPANO | | 08/05/96 | CENTRO |
| 408 | 67791 | JANELEIRO | 18000 | ELG | VARA ÚNICA VINCULADA DE IBARETAMA | | 02/05/00 | CENTRO |

| ID | TOMBO | TIPO | BTU's | MAR. | LOCALIZAÇÃO | SÉRIE | DATA AQ. | REGIÃO |
|-----|--------|-----------|-------|---------------------|---|-------|-----------|-----------|
| 409 | 67784 | JANELEIRO | 21000 | ELGIN | VARA UNICA VINCULADA DE IBARETAMA | | 02/05/00 | CENTRO |
| 410 | 69545 | JANELEIRO | 7500 | SPRINGER CCF15AFBNA | VARA UNICA VINCULADA DE IBICUITINGA | | 03/05/00 | CENTRO |
| 411 | 4144 | JANELEIRO | 15000 | CONSUL CCF15AFBNA | VARA UNICA VINCULADA DE IBICUITINGA | | 13/05/99 | CENTRO |
| 412 | 4143 | JANELEIRO | 18000 | CONSUL CCF15AFBNA | VARA UNICA VINCULADA DE IBICUITINGA | | 13/05/99 | CENTRO |
| 413 | 69719 | JANELEIRO | 10000 | CONSUL | VARA UNICA VINCULADA DE MILHA | | 12/04/00 | CENTRO |
| 414 | 69702 | JANELEIRO | 21000 | CONSUL | VARA UNICA VINCULADA DE MILHA | | 12/04/00 | CENTRO |
| 415 | 68362 | JANELEIRO | 10000 | PROSDOCIMO | VARA UNICA VINCULADA DE PIQUET CARNEIRO | | 25/04/00 | CENTRO |
| 416 | 68365 | JANELEIRO | 18000 | SPRINGER | VARA UNICA VINCULADA DE PIQUET CARNEIRO | | 25/04/00 | CENTRO |
| 417 | 68366 | JANELEIRO | 18000 | SPRINGER | VARA UNICA VINCULADA DE PIQUET CARNEIRO | | 25/04/00 | CENTRO |
| 418 | 29524 | JANELEIRO | 7600 | SANYO | JUIZADO ESPECIAL DA COMARCA DE CRATEIUS | | * 11/1/98 | INHAMUNUS |
| 419 | 58078 | JANELEIRO | 18000 | CONSUL | JUIZADO ESPECIAL DA COMARCA DE CRATEIUS | | 25/05/99 | INHAMUNUS |
| 420 | 71021 | JANELEIRO | 18000 | CONSUL | JUIZADO ESPECIAL DA COMARCA DE CRATEIUS | | 29/05/00 | INHAMUNUS |
| 421 | 29065 | JANELEIRO | 7000 | CONSULADINTZ | JUIZADO ESPECIAL DA COMARCA DE TALIA | | 18/11/98 | INHAMUNUS |
| 422 | 29108 | JANELEIRO | 10000 | PROSDOCIMO TPE-O | JUIZADO ESPECIAL DA COMARCA DE TALIA | | 16/11/98 | INHAMUNUS |
| 423 | 29103 | JANELEIRO | 10000 | ELGIN | JUIZADO ESPECIAL DA COMARCA DE TALIA | | 18/11/98 | INHAMUNUS |
| 424 | 80449 | JANELEIRO | 10000 | ELETROLUX | JUIZADO ESPECIAL DA COMARCA DE TALIA | | 18/12/02 | INHAMUNUS |
| 425 | 23984 | JANELEIRO | 10000 | PROSDOCIMO TPE-O | JUIZADO ESPECIAL DA COMARCA DE TALIA | | 23/09/97 | INHAMUNUS |
| 426 | 67601 | JANELEIRO | 18000 | CONSUL CCF15AFBNA | JUIZADO ESPECIAL DA COMARCA DE TALIA | | 25/02/00 | INHAMUNUS |
| 427 | 58103 | JANELEIRO | 18000 | CONSUL CCF15AFBNA | JUIZADO ESPECIAL DA COMARCA DE TALIA | | 25/05/99 | INHAMUNUS |
| 428 | 30782 | JANELEIRO | 18000 | SPRINGER * | JUIZADO ESPECIAL DA COMARCA DE TALIA | | 04/12/98 | INHAMUNUS |
| 429 | 102303 | JANELEIRO | 18000 | ELGIN | JUIZADO ESPECIAL DA COMARCA DE TALIA | | 21/11/07 | INHAMUNUS |
| 430 | 67206 | JANELEIRO | 18000 | ELGIN | JUIZADO ESPECIAL DA COMARCA DE TALIA | | 25/05/00 | INHAMUNUS |
| 431 | 71015 | JANELEIRO | 21000 | CONSUL CCF15AFBNA | JUIZADO ESPECIAL DA COMARCA DE TALIA | | 04/05/00 | INHAMUNUS |
| 432 | 71014 | JANELEIRO | 21000 | CONSUL CCF15AFBNA | JUIZADO ESPECIAL DA COMARCA DE TALIA | | 04/05/00 | INHAMUNUS |
| 433 | 29526 | JANELEIRO | 10500 | SPRINGER * | SALA DA DIRETORIA DO FORUM DE AIUABA | | 30/07/98 | INHAMUNUS |
| 434 | 29331 | JANELEIRO | 12000 | CONSUL CCF15AFBNA | SALA DA DIRETORIA DO FORUM DE AIUABA | | 29/07/98 | INHAMUNUS |
| 435 | 3764 | JANELEIRO | 15000 | CONSUL CCF15AFBNA | SALA DA DIRETORIA DO FORUM DE AIUABA | | 13/05/99 | INHAMUNUS |
| 436 | 60088 | JANELEIRO | 15000 | CONSUL CCF15AFBNA | SALA DA DIRETORIA DO FORUM DE AIUABA | | 09/08/99 | INHAMUNUS |
| 437 | 29326 | JANELEIRO | 15000 | CONSUL CCF15AFBNA | SALA DA DIRETORIA DO FORUM DE AIUABA | | 02/03/00 | INHAMUNUS |
| 438 | 80193 | JANELEIRO | 15000 | CONSUL CCF15AFBNA | SALA DA DIRETORIA DO FORUM DE AIUABA | | 02/01/03 | INHAMUNUS |
| 439 | 3763 | JANELEIRO | 18000 | CONSUL CCF15AFBNA | SALA DA DIRETORIA DO FORUM DE AIUABA | | 13/05/99 | INHAMUNUS |
| 440 | 3789 | JANELEIRO | 18000 | CONSUL CCF15AFBNA | SALA DA DIRETORIA DO FORUM DE AIUABA | | 13/05/99 | INHAMUNUS |
| 441 | 29340 | JANELEIRO | 18000 | CONSUL * | SALA DA DIRETORIA DO FORUM DE AIUABA | | 20/08/98 | INHAMUNUS |
| 442 | 80192 | JANELEIRO | 21000 | CONSUL * | SALA DA DIRETORIA DO FORUM DE AIUABA | | 02/01/03 | INHAMUNUS |
| 443 | 67934 | JANELEIRO | 10000 | CONSUL | SALA DA DIRETORIA DO FORUM DE CARNAUVAL | | 17/02/00 | INHAMUNUS |
| 444 | 82081 | JANELEIRO | 10000 | | SALA DA DIRETORIA DO FORUM DE CARNAUVAL | | 07/04/03 | INHAMUNUS |
| 445 | 67271 | JANELEIRO | 12000 | CONSUL | SALA DA DIRETORIA DO FORUM DE CARNAUVAL | | 17/02/00 | INHAMUNUS |
| 446 | 3770 | JANELEIRO | 15000 | CONSUL | SALA DA DIRETORIA DO FORUM DE CARNAUVAL | | 13/05/99 | INHAMUNUS |
| 447 | 60092 | JANELEIRO | 15000 | CONSUL | SALA DA DIRETORIA DO FORUM DE CARNAUVAL | | 09/08/99 | INHAMUNUS |
| 448 | 3788 | JANELEIRO | 18000 | CONSUL | SALA DA DIRETORIA DO FORUM DE CARNAUVAL | | 13/05/99 | INHAMUNUS |
| 449 | 29386 | JANELEIRO | 10000 | SPRINGER | SALA DA DIRETORIA DO FORUM DE CRATEIUS | | 29/05/00 | INHAMUNUS |

| ID | TOMBO | TIPO | BTU's | MARCA | LOCALIZAÇÃO | SÉRIE | DATA AQ. | REGIÃO |
|-----|-------|-----------|-------|--------------------|---|-------|----------|----------|
| 450 | 29387 | JANELEIRO | 18000 | | SALA DA DIRETORIA DO FORUM DE CRATEUS | | 10/12/02 | INHAMUNS |
| 451 | 60098 | JANELEIRO | 18000 | CONSUL | SALA DA DIRETORIA DO FORUM DE CRATEUS | | 09/08/99 | INHAMUNS |
| 452 | 86718 | JANELEIRO | 18000 | CONSUL AIR MASTER | SALA DA DIRETORIA DO FORUM DE CRATEUS | | 06/10/04 | INHAMUNS |
| 453 | 60099 | JANELEIRO | 18000 | CONSUL | SALA DA DIRETORIA DO FORUM DE CRATEUS | | 09/08/99 | INHAMUNS |
| 454 | 3791 | JANELEIRO | 18000 | CONSUL CCH-15AFDMA | SALA DA DIRETORIA DO FORUM DE CRATEUS | | 13/05/99 | INHAMUNS |
| 455 | 96957 | JANELEIRO | 21000 | CONSUL CCX21AB | SALA DA DIRETORIA DO FORUM DE CRATEUS | | 09/06/06 | INHAMUNS |
| 456 | 29518 | JANELEIRO | 30000 | SPRINGER CCX21AB | SALA DA DIRETORIA DO FORUM DE CRATEUS | | 12/11/98 | INHAMUNS |
| 457 | 8176 | JANELEIRO | 10000 | CONSUL | SALA DA DIRETORIA DO FORUM DE HIDROLANDIA | | 08/05/96 | INHAMUNS |
| 458 | 67867 | JANELEIRO | 10000 | CONSUL | SALA DA DIRETORIA DO FORUM DE HIDROLANDIA | | 19/04/00 | INHAMUNS |
| 459 | 67806 | JANELEIRO | 12500 | SPRINGER | SALA DA DIRETORIA DO FORUM DE HIDROLANDIA | | 19/04/00 | INHAMUNS |
| 460 | 4141 | JANELEIRO | 18000 | | SALA DA DIRETORIA DO FORUM DE HIDROLANDIA | | 13/05/99 | INHAMUNS |
| 461 | 4145 | JANELEIRO | 18000 | | SALA DA DIRETORIA DO FORUM DE HIDROLANDIA | | 13/05/99 | INHAMUNS |
| 462 | 4142 | JANELEIRO | 18000 | | SALA DA DIRETORIA DO FORUM DE HIDROLANDIA | | 13/05/99 | INHAMUNS |
| 463 | 4138 | JANELEIRO | 18000 | | SALA DA DIRETORIA DO FORUM DE HIDROLANDIA | | 13/05/99 | INHAMUNS |
| 464 | 4146 | JANELEIRO | 18000 | | SALA DA DIRETORIA DO FORUM DE HIDROLANDIA | | 13/05/99 | INHAMUNS |
| 465 | 83460 | JANELEIRO | 7500 | SPRINGER | SALA DA DIRETORIA DO FORUM DE INDEPENDENCIA | | 30/03/05 | INHAMUNS |
| 466 | 58902 | JANELEIRO | 7500 | CONSUL | SALA DA DIRETORIA DO FORUM DE INDEPENDENCIA | | 16/08/99 | INHAMUNS |
| 467 | 29275 | JANELEIRO | 10000 | | SALA DA DIRETORIA DO FORUM DE INDEPENDENCIA | | 10/03/00 | INHAMUNS |
| 468 | 58083 | JANELEIRO | 18000 | | SALA DA DIRETORIA DO FORUM DE INDEPENDENCIA | | 25/05/99 | INHAMUNS |
| 469 | 29287 | JANELEIRO | 18000 | | SALA DA DIRETORIA DO FORUM DE INDEPENDENCIA | | 09/07/98 | INHAMUNS |
| 470 | 58068 | JANELEIRO | 18000 | | SALA DA DIRETORIA DO FORUM DE INDEPENDENCIA | | 25/05/99 | INHAMUNS |
| 471 | 29308 | JANELEIRO | 21000 | | SALA DA DIRETORIA DO FORUM DE INDEPENDENCIA | | 09/07/98 | INHAMUNS |
| 472 | 29307 | JANELEIRO | 21000 | | SALA DA DIRETORIA DO FORUM DE INDEPENDENCIA | | 09/07/98 | INHAMUNS |
| 473 | 29437 | JANELEIRO | 8000 | CONSUL | SALA DA DIRETORIA DO FORUM DE IPAPORANGA | | 03/05/00 | INHAMUNS |
| 474 | 8167 | JANELEIRO | 10000 | PROSDOCIMO | SALA DA DIRETORIA DO FORUM DE IPAPORANGA | | 08/05/96 | INHAMUNS |
| 475 | 29428 | JANELEIRO | 12000 | PROSDOCIMO AP-10R | SALA DA DIRETORIA DO FORUM DE IPAPORANGA | | 14/07/98 | INHAMUNS |
| 476 | 84748 | JANELEIRO | 12300 | SPRINGER | SALA DA DIRETORIA DO FORUM DE IPAPORANGA | | 14/07/04 | INHAMUNS |
| 477 | 29429 | JANELEIRO | 18000 | | SALA DA DIRETORIA DO FORUM DE IPAPORANGA | | 14/07/98 | INHAMUNS |
| 478 | 29431 | JANELEIRO | 21000 | SPRINGER | SALA DA DIRETORIA DO FORUM DE IPAPORANGA | | 03/05/00 | INHAMUNS |
| 479 | 84793 | JANELEIRO | 30000 | SPRINGER | SALA DA DIRETORIA DO FORUM DE IPAPORANGA | | 14/07/04 | INHAMUNS |
| 480 | 84794 | JANELEIRO | 30000 | SPRINGER | SALA DA DIRETORIA DO FORUM DE IPAPORANGA | | 14/07/04 | INHAMUNS |
| 481 | 60112 | JANELEIRO | 10000 | CONSUL | SALA DA DIRETORIA DO FORUM DE IPU | | 09/08/99 | INHAMUNS |
| 482 | 95810 | JANELEIRO | 10000 | GREE GJ10-2JLM | SALA DA DIRETORIA DO FORUM DE IPU | | 24/03/06 | INHAMUNS |
| 483 | 67807 | JANELEIRO | 10500 | SPRINGER GJ10-2JLM | SALA DA DIRETORIA DO FORUM DE IPU | | 02/06/00 | INHAMUNS |
| 484 | 56085 | JANELEIRO | 15000 | CONSUL GJ10-2JLM | SALA DA DIRETORIA DO FORUM DE IPU | | 25/03/99 | INHAMUNS |
| 485 | 58060 | JANELEIRO | 18000 | | SALA DA DIRETORIA DO FORUM DE IPU | | 25/05/99 | INHAMUNS |
| 486 | 58061 | JANELEIRO | 18000 | | SALA DA DIRETORIA DO FORUM DE IPU | | 25/05/99 | INHAMUNS |
| 487 | 95749 | JANELEIRO | 18000 | ELGIN | SALA DA DIRETORIA DO FORUM DE IPU | | 03/03/06 | INHAMUNS |
| 488 | 95748 | JANELEIRO | 18000 | ELGIN | SALA DA DIRETORIA DO FORUM DE IPU | | 03/03/06 | INHAMUNS |
| 489 | 95751 | JANELEIRO | 18000 | ELGIN | SALA DA DIRETORIA DO FORUM DE IPU | | 03/03/06 | INHAMUNS |
| 490 | 30084 | JANELEIRO | 10000 | PAJAS | SALA DA DIRETORIA DO FORUM DE IPU | | 02/07/98 | INHAMUNS |

AS

| ID | TOMBO | TIPO | BTU's | MARCA | LOCALIZAÇÃO | SÉRIE | DATA AQ | REGIÃO |
|-----|-------|-----------|-------|--------------------|--|-------|------------|-----------|
| 481 | 30072 | JANELEIRO | 10000 | PANASONIC | SALA DA DIRETORIA DO FÓRUM DE IPUEIRAS | | 02/07/98 | INHAMLUNS |
| 482 | 67808 | JANELEIRO | 10500 | SPRINGER | SALA DA DIRETORIA DO FÓRUM DE IPUEIRAS | | 31/03/00 | INHAMLUNS |
| 483 | 30085 | JANELEIRO | 12000 | | SALA DA DIRETORIA DO FÓRUM DE IPUEIRAS | | 02/07/98 | INHAMLUNS |
| 484 | 30086 | JANELEIRO | 18000 | ELGIN | SALA DA DIRETORIA DO FÓRUM DE IPUEIRAS | | 02/07/98 | INHAMLUNS |
| 485 | 29474 | JANELEIRO | 12000 | CONSUL | SALA DA DIRETORIA DO FÓRUM DE MONSENHOR TABOSA | | 28/09/98 | INHAMLUNS |
| 486 | 60123 | JANELEIRO | 18000 | CONSUL | SALA DA DIRETORIA DO FÓRUM DE MONSENHOR TABOSA | | 09/08/99 | INHAMLUNS |
| 487 | 29488 | JANELEIRO | 18000 | CONSUL | SALA DA DIRETORIA DO FÓRUM DE MONSENHOR TABOSA | | 28/09/98 | INHAMLUNS |
| 488 | 58047 | JANELEIRO | 18000 | CONSUL | SALA DA DIRETORIA DO FÓRUM DE MONSENHOR TABOSA | | 25/05/99 | INHAMLUNS |
| 489 | 60122 | JANELEIRO | 18000 | CONSUL | SALA DA DIRETORIA DO FÓRUM DE MONSENHOR TABOSA | | 09/08/99 | INHAMLUNS |
| 500 | 58046 | JANELEIRO | 18000 | CONSUL | SALA DA DIRETORIA DO FÓRUM DE MONSENHOR TABOSA | | * 25/05/99 | INHAMLUNS |
| 501 | 58072 | JANELEIRO | 18000 | CONSUL | SALA DA DIRETORIA DO FÓRUM DE MONSENHOR TABOSA | | 25/05/99 | INHAMLUNS |
| 502 | 29467 | JANELEIRO | 21000 | CONSUL | SALA DA DIRETORIA DO FÓRUM DE MONSENHOR TABOSA | | 28/09/98 | INHAMLUNS |
| 503 | 67425 | JANELEIRO | 10000 | CONSUL | SALA DA DIRETORIA DO FÓRUM DE NOVA RUSSAS | | 06/06/00 | INHAMLUNS |
| 504 | 67424 | JANELEIRO | 10000 | ELECTROLUX | SALA DA DIRETORIA DO FÓRUM DE NOVA RUSSAS | | 06/06/00 | INHAMLUNS |
| 505 | 30709 | JANELEIRO | 12000 | | SALA DA DIRETORIA DO FÓRUM DE NOVA RUSSAS | | 07/10/98 | INHAMLUNS |
| 506 | 30703 | JANELEIRO | 12000 | | SALA DA DIRETORIA DO FÓRUM DE NOVA RUSSAS | | 09/10/98 | INHAMLUNS |
| 507 | 30107 | JANELEIRO | 18000 | CONSUL PREMIUM | SALA DA DIRETORIA DO FÓRUM DE NOVA RUSSAS | | 07/10/98 | INHAMLUNS |
| 508 | 30708 | JANELEIRO | 18000 | CONSUL | SALA DA DIRETORIA DO FÓRUM DE NOVA RUSSAS | | 09/10/98 | INHAMLUNS |
| 509 | 67449 | JANELEIRO | 18000 | ELGIN | SALA DA DIRETORIA DO FÓRUM DE NOVA RUSSAS | | 06/06/00 | INHAMLUNS |
| 510 | 95843 | JANELEIRO | 21000 | BREE GL21-22LM | SALA DA DIRETORIA DO FÓRUM DE NOVA RUSSAS | | 24/03/06 | INHAMLUNS |
| 511 | 95842 | JANELEIRO | 21000 | BREE GL21-22LM | SALA DA DIRETORIA DO FÓRUM DE NOVA RUSSAS | | 24/03/06 | INHAMLUNS |
| 512 | 95844 | JANELEIRO | 21000 | BREE GL21-22LM | SALA DA DIRETORIA DO FÓRUM DE NOVA RUSSAS | | 24/03/06 | INHAMLUNS |
| 513 | 67444 | JANELEIRO | 30000 | SPRINGER GL21-22LM | SALA DA DIRETORIA DO FÓRUM DE NOVA RUSSAS | | 29/05/00 | INHAMLUNS |
| 514 | 40637 | JANELEIRO | 30000 | SPRINGER GL21-22LM | SALA DA DIRETORIA DO FÓRUM DE NOVA RUSSAS | | 19/08/98 | INHAMLUNS |
| 515 | 29229 | JANELEIRO | 12000 | CONSUL | SALA DA DIRETORIA DO FÓRUM DE NOVO ORIENTE | | 09/10/98 | INHAMLUNS |
| 516 | 58117 | JANELEIRO | 18000 | | SALA DA DIRETORIA DO FÓRUM DE NOVO ORIENTE | | 25/05/99 | INHAMLUNS |
| 517 | 58126 | JANELEIRO | 18000 | | SALA DA DIRETORIA DO FÓRUM DE NOVO ORIENTE | | 25/05/99 | INHAMLUNS |
| 518 | 29228 | JANELEIRO | 21000 | | SALA DA DIRETORIA DO FÓRUM DE NOVO ORIENTE | | 09/10/98 | INHAMLUNS |
| 519 | 8163 | JANELEIRO | 10000 | PROSDOCIMO | SALA DA DIRETORIA DO FÓRUM DE PARAMBÚ | | 08/05/96 | INHAMLUNS |
| 520 | 29158 | JANELEIRO | 12500 | | SALA DA DIRETORIA DO FÓRUM DE PARAMBÚ | | 15/10/98 | INHAMLUNS |
| 521 | 29173 | JANELEIRO | 18000 | CONSUL | SALA DA DIRETORIA DO FÓRUM DE PARAMBÚ | | 16/10/98 | INHAMLUNS |
| 522 | 29180 | JANELEIRO | 18000 | SPRINGER | SALA DA DIRETORIA DO FÓRUM DE PARAMBÚ | | 16/10/98 | INHAMLUNS |
| 523 | 29151 | JANELEIRO | 21000 | SPRINGER | SALA DA DIRETORIA DO FÓRUM DE PARAMBÚ | | 15/10/98 | INHAMLUNS |
| 524 | 29441 | JANELEIRO | 12000 | | SALA DA DIRETORIA DO FÓRUM DE PORANGA | | 24/11/98 | INHAMLUNS |
| 525 | 29443 | JANELEIRO | 18000 | | SALA DA DIRETORIA DO FÓRUM DE PORANGA | | 24/11/98 | INHAMLUNS |
| 526 | 28442 | JANELEIRO | 18000 | CONSUL | SALA DA DIRETORIA DO FÓRUM DE PORANGA | | 24/11/98 | INHAMLUNS |
| 527 | 30948 | JANELEIRO | 16000 | | SALA DA DIRETORIA DO FÓRUM DE PORANGA | | 18/11/98 | INHAMLUNS |
| 528 | 30915 | JANELEIRO | 16000 | CONSUL | SALA DA DIRETORIA DO FÓRUM DE SANTA QUITERIA | | 17/11/98 | INHAMLUNS |
| 529 | 71017 | JANELEIRO | 16000 | CONSUL | SALA DA DIRETORIA DO FÓRUM DE SANTA QUITERIA | | 08/05/00 | INHAMLUNS |
| 530 | 30920 | JANELEIRO | 10000 | CONSUL | SALA DA DIRETORIA DO FÓRUM DE SANTA QUITERIA | | 18/11/98 | INHAMLUNS |
| 531 | 30914 | JANELEIRO | 10000 | | SALA DA DIRETORIA DO FÓRUM DE SANTA QUITERIA | | 17/11/98 | INHAMLUNS |

44

| ID | TOMBO | TIPO | BTU's | MARCA | LOCALIZAÇÃO | SÉRIE | DATA AQ. | REGIÃO |
|-----|-------|-----------|-------|--------------------|--|-------|----------|-----------|
| 532 | 30949 | JANELEIRO | 10000 | CONSUL | SALA DA DIRETORIA DO FÓRUM DE SANTA QUITÉRIA | | 18/11/98 | INHAMUNIS |
| 533 | 30929 | JANELEIRO | 12000 | | SALA DA DIRETORIA DO FÓRUM DE SANTA QUITÉRIA | | 18/11/98 | INHAMUNIS |
| 534 | 30934 | JANELEIRO | 12000 | | SALA DA DIRETORIA DO FÓRUM DE SANTA QUITÉRIA | | 17/11/98 | INHAMUNIS |
| 535 | 30950 | JANELEIRO | 12000 | | SALA DA DIRETORIA DO FÓRUM DE SANTA QUITÉRIA | | 18/11/98 | INHAMUNIS |
| 536 | 95752 | JANELEIRO | 18000 | ELGIN | SALA DA DIRETORIA DO FÓRUM DE SANTA QUITÉRIA | | 03/03/06 | INHAMUNIS |
| 537 | 95755 | JANELEIRO | 18000 | ELGIN | SALA DA DIRETORIA DO FÓRUM DE SANTA QUITÉRIA | | 03/03/06 | INHAMUNIS |
| 538 | 95753 | JANELEIRO | 18000 | ELGIN | SALA DA DIRETORIA DO FÓRUM DE SANTA QUITÉRIA | | 03/03/06 | INHAMUNIS |
| 539 | 95754 | JANELEIRO | 18000 | ELGIN | SALA DA DIRETORIA DO FÓRUM DE SANTA QUITÉRIA | | 03/03/06 | INHAMUNIS |
| 540 | 29917 | JANELEIRO | 7500 | CONSUL CCF308BINA | SALA DA DIRETORIA DO FÓRUM DE TAMBORIL | | 04/05/00 | INHAMUNIS |
| 541 | 29903 | JANELEIRO | 12000 | ELGIN CCF308BINA | SALA DA DIRETORIA DO FÓRUM DE TAMBORIL | | 04/05/00 | INHAMUNIS |
| 542 | 29905 | JANELEIRO | 15000 | CONSUL * | SALA DA DIRETORIA DO FÓRUM DE TAMBORIL | | 25/05/99 | INHAMUNIS |
| 543 | 58014 | JANELEIRO | 15000 | CONSUL * | SALA DA DIRETORIA DO FÓRUM DE TAMBORIL | | 25/05/99 | INHAMUNIS |
| 544 | 58051 | JANELEIRO | 18000 | | SALA DA DIRETORIA DO FÓRUM DE TAMBORIL | | 04/05/00 | INHAMUNIS |
| 545 | 30698 | JANELEIRO | 18000 | SPRINGER * | SALA DA DIRETORIA DO FÓRUM DE TAMBORIL | | 14/10/99 | INHAMUNIS |
| 546 | 63065 | JANELEIRO | 30000 | CONSUL CCF308BINA | SALA DA DIRETORIA DO FÓRUM DE TAMBORIL | | 14/10/99 | INHAMUNIS |
| 547 | 63064 | JANELEIRO | 30000 | CONSUL CCF308BINA | SALA DA DIRETORIA DO FÓRUM DE TAMBORIL | | 14/10/99 | INHAMUNIS |
| 548 | 58048 | JANELEIRO | 18000 | CONSUL CCF15AFBINA | SALA DA DIRETORIA DO FÓRUM DE TAMBORIL | | 25/05/99 | INHAMUNIS |
| 549 | 30954 | JANELEIRO | 10000 | | SALA DA DIRETORIA DO FÓRUM DE TAMBORIL | | 17/11/98 | INHAMUNIS |
| 550 | 4411 | JANELEIRO | 18000 | CONSUL CCF15AFBINA | SALA DA DIRETORIA DO FÓRUM DE TAMBORIL | | 13/05/99 | INHAMUNIS |
| 551 | 4147 | JANELEIRO | 18000 | CONSUL CCF15AFBINA | SALA DA DIRETORIA DO FÓRUM DE TAMBORIL | | 13/05/99 | INHAMUNIS |
| 552 | 67868 | JANELEIRO | 18000 | CONSUL CCF15AFBINA | SALA DA DIRETORIA DO FÓRUM DE TAMBORIL | | 16/02/00 | INHAMUNIS |
| 553 | 60102 | JANELEIRO | 18000 | CONSUL CCF15AFBINA | SALA DA DIRETORIA DO FÓRUM DE TAMBORIL | | 09/08/99 | INHAMUNIS |
| 554 | 67867 | JANELEIRO | 18000 | CONSUL CCF15AFBINA | SALA DA DIRETORIA DO FÓRUM DE TAMBORIL | | 05/11/02 | INHAMUNIS |
| 555 | 40536 | JANELEIRO | 30000 | | SALA DA DIRETORIA DO FÓRUM DE TAMBORIL | | 18/08/98 | INHAMUNIS |
| 556 | 40538 | JANELEIRO | 30000 | | SALA DA DIRETORIA DO FÓRUM DE TAMBORIL | | 19/09/98 | INHAMUNIS |
| 557 | 67368 | JANELEIRO | 15000 | CONSUL | SALA DA DIRETORIA DO FÓRUM DE TAMBORIL | | 30/05/00 | INHAMUNIS |
| 558 | 67339 | JANELEIRO | 18000 | | SALA DA DIRETORIA DO FÓRUM DE TAMBORIL | | 30/05/00 | INHAMUNIS |
| 559 | 67339 | JANELEIRO | 21000 | CONSUL | SALA DA DIRETORIA DO FÓRUM DE TAMBORIL | | 30/05/00 | INHAMUNIS |
| 560 | 93555 | JANELEIRO | 18000 | CONSUL | SALA DA DIRETORIA DO FÓRUM DE TAMBORIL | | 04/07/06 | INHAMUNIS |
| 561 | 93556 | JANELEIRO | 21000 | CONSUL | SALA DA DIRETORIA DO FÓRUM DE TAMBORIL | | 04/07/06 | INHAMUNIS |
| 562 | 67368 | JANELEIRO | 12000 | CONSUL | SALA DA DIRETORIA DO FÓRUM DE TAMBORIL | | 02/03/00 | INHAMUNIS |
| 563 | 67390 | JANELEIRO | 18000 | CONSUL | SALA DA DIRETORIA DO FÓRUM DE TAMBORIL | | 29/02/00 | INHAMUNIS |
| 564 | 71011 | JANELEIRO | 21000 | CONSUL | SALA DA DIRETORIA DO FÓRUM DE TAMBORIL | | 02/03/00 | INHAMUNIS |
| 565 | 27634 | JANELEIRO | 10000 | | SALA DA DIRETORIA DO FÓRUM DE TAMBORIL | | 02/03/00 | INHAMUNIS |
| 566 | 68104 | JANELEIRO | 10000 | CONSUL CCF15AFBINA | SALA DA DIRETORIA DO FÓRUM DE TAMBORIL | | 30/06/98 | JAGUARIBE |
| 567 | 63046 | JANELEIRO | 12000 | CONSUL CCF15AFBINA | SALA DA DIRETORIA DO FÓRUM DE TAMBORIL | | 30/08/00 | JAGUARIBE |
| 568 | 68363 | JANELEIRO | 12000 | CONSUL CCF15AFBINA | SALA DA DIRETORIA DO FÓRUM DE TAMBORIL | | 14/10/89 | JAGUARIBE |
| 569 | 58015 | JANELEIRO | 15000 | CONSUL CCF15AFBINA | SALA DA DIRETORIA DO FÓRUM DE TAMBORIL | | 18/04/00 | JAGUARIBE |
| 570 | 58010 | JANELEIRO | 15000 | CONSUL CCF15AFBINA | SALA DA DIRETORIA DO FÓRUM DE TAMBORIL | | 25/05/99 | JAGUARIBE |
| 571 | 58011 | JANELEIRO | 18000 | CONSUL * | SALA DA DIRETORIA DO FÓRUM DE TAMBORIL | | 25/05/99 | JAGUARIBE |
| 572 | 67534 | JANELEIRO | 18000 | ELGIN CCF15AFBINA | SALA DA DIRETORIA DO FÓRUM DE TAMBORIL | | 25/05/99 | JAGUARIBE |
| | | | | | SALA DA DIRETORIA DO FÓRUM DE TAMBORIL | | 30/06/00 | JAGUARIBE |

| ID | TOMBO | TIPO | BTU's | MARCA | LOCALIZAÇÃO | SERIE | DATA AQ. | REGIÃO |
|-----|-------|-----------|-------|-------------------|--|-----------|----------|-----------|
| 573 | 60116 | JANELEIRO | 18000 | CONSUL | JUIZADO ESPECIAL DA COMARCA DE RUSSAS | | 09/08/99 | JAGUARIBE |
| 574 | 60114 | JANELEIRO | 18000 | CONSUL | JUIZADO ESPECIAL DA COMARCA DE RUSSAS | | 09/08/99 | JAGUARIBE |
| 575 | 69727 | JANELEIRO | 30000 | CONSUL CCF15AFBNA | JUIZADO ESPECIAL DA COMARCA DE RUSSAS | | 17/04/00 | JAGUARIBE |
| 576 | 69800 | JANELEIRO | 7500 | ELECTROLUX | SALA DA DIRETORIA DO FORUM DE ALTO SANTO | | 04/04/00 | JAGUARIBE |
| 577 | 28951 | JANELEIRO | 10000 | CONSUL | SALA DA DIRETORIA DO FORUM DE ALTO SANTO | | 19/11/98 | JAGUARIBE |
| 578 | 69798 | JANELEIRO | 10500 | SPRINGER | SALA DA DIRETORIA DO FORUM DE ALTO SANTO | | 04/04/00 | JAGUARIBE |
| 579 | 28950 | JANELEIRO | 10500 | SPRINGER | SALA DA DIRETORIA DO FORUM DE ALTO SANTO | | 19/11/98 | JAGUARIBE |
| 580 | 70210 | JANELEIRO | 18000 | CONSUL | SALA DA DIRETORIA DO FORUM DE ALTO SANTO | | 04/04/00 | JAGUARIBE |
| 581 | 84783 | JANELEIRO | 30000 | SPRINGER | SALA DA DIRETORIA DO FORUM DE ALTO SANTO | | 14/07/04 | JAGUARIBE |
| 582 | 84784 | JANELEIRO | 30000 | SPRINGER | SALA DA DIRETORIA DO FORUM DE ALTO SANTO | | 14/07/04 | JAGUARIBE |
| 583 | 84773 | JANELEIRO | 30000 | SPRINGER | SALA DA DIRETORIA DO FORUM DE ALTO SANTO | | 14/07/04 | JAGUARIBE |
| 584 | 84772 | JANELEIRO | 30000 | SPRINGER | SALA DA DIRETORIA DO FORUM DE ALTO SANTO | | 09/10/98 | JAGUARIBE |
| 585 | 31993 | JANELEIRO | 10000 | CONSUL | SALA DA DIRETORIA DO FORUM DE ARACATI | | 29/06/98 | JAGUARIBE |
| 586 | 27472 | JANELEIRO | 10000 | PROSOCCIMO | SALA DA DIRETORIA DO FORUM DE ARACATI | | 14/10/99 | JAGUARIBE |
| 587 | 63045 | JANELEIRO | 12300 | CONSUL CCF21A | SALA DA DIRETORIA DO FORUM DE ARACATI | | 13/03/03 | JAGUARIBE |
| 588 | 81275 | JANELEIRO | 12300 | SPRINGER CARRIER | SALA DA DIRETORIA DO FORUM DE ARACATI | | 24/08/98 | JAGUARIBE |
| 589 | 27964 | JANELEIRO | 12500 | SPRINGER * | SALA DA DIRETORIA DO FORUM DE ARACATI | | 18/04/00 | JAGUARIBE |
| 590 | 69705 | JANELEIRO | 18000 | CONSUL CARRIER | SALA DA DIRETORIA DO FORUM DE ARACATI | | 18/04/00 | JAGUARIBE |
| 591 | 69718 | JANELEIRO | 18000 | ELGIN CARRIER | SALA DA DIRETORIA DO FORUM DE ARACATI | | 18/04/00 | JAGUARIBE |
| 592 | 69715 | JANELEIRO | 18000 | CONSUL CARRIER | SALA DA DIRETORIA DO FORUM DE ARACATI | | 18/04/00 | JAGUARIBE |
| 593 | 67541 | JANELEIRO | 21000 | CONSUL CARRIER | SALA DA DIRETORIA DO FORUM DE ARACATI | | 18/04/00 | JAGUARIBE |
| 594 | 67561 | JANELEIRO | 21000 | CONSUL CARRIER | SALA DA DIRETORIA DO FORUM DE ARACATI | | 18/04/00 | JAGUARIBE |
| 595 | 67563 | JANELEIRO | 21000 | CONSUL CARRIER | SALA DA DIRETORIA DO FORUM DE ARACATI | | 18/04/00 | JAGUARIBE |
| 596 | 27440 | JANELEIRO | 10000 | | SALA DA DIRETORIA DO FORUM DE FORTIM | | 20/07/98 | JAGUARIBE |
| 597 | 27422 | JANELEIRO | 10000 | PROSOCCIMO R28 | SALA DA DIRETORIA DO FORUM DE FORTIM | | 20/07/98 | JAGUARIBE |
| 598 | 27394 | JANELEIRO | 18000 | PROSOCCIMO R26 | SALA DA DIRETORIA DO FORUM DE FORTIM | | 17/07/98 | JAGUARIBE |
| 599 | 60133 | JANELEIRO | 18000 | CONSUL CCF15AFBNA | SALA DA DIRETORIA DO FORUM DE FORTIM | | 09/08/99 | JAGUARIBE |
| 600 | 68402 | JANELEIRO | 18000 | CONSUL R26 | SALA DA DIRETORIA DO FORUM DE FORTIM | | 07/02/00 | JAGUARIBE |
| 601 | 58082 | JANELEIRO | 18000 | CONSUL R26 | SALA DA DIRETORIA DO FORUM DE FORTIM | | 25/05/99 | JAGUARIBE |
| 602 | 58077 | JANELEIRO | 18000 | CONSUL R26 | SALA DA DIRETORIA DO FORUM DE FORTIM | | 25/05/99 | JAGUARIBE |
| 603 | 27446 | JANELEIRO | 18000 | PROSOCCIMO R28 | SALA DA DIRETORIA DO FORUM DE FORTIM | 527002328 | 10/07/98 | JAGUARIBE |
| 604 | 32370 | JANELEIRO | 7500 | SPRINGER * | SALA DA DIRETORIA DO FORUM DE ICAPUI | | 29/06/98 | JAGUARIBE |
| 605 | 32362 | JANELEIRO | 12000 | CONSUL | SALA DA DIRETORIA DO FORUM DE ICAPUI | | 26/06/98 | JAGUARIBE |
| 606 | 60106 | JANELEIRO | 15000 | CONSUL | SALA DA DIRETORIA DO FORUM DE ICAPUI | | 09/08/99 | JAGUARIBE |
| 607 | 58096 | JANELEIRO | 15000 | CONSUL | SALA DA DIRETORIA DO FORUM DE ICAPUI | | 25/05/99 | JAGUARIBE |
| 608 | 60107 | JANELEIRO | 15000 | CONSUL | SALA DA DIRETORIA DO FORUM DE ICAPUI | | 09/08/99 | JAGUARIBE |
| 609 | 80213 | JANELEIRO | 15000 | CONSUL | SALA DA DIRETORIA DO FORUM DE ICAPUI | | 25/04/06 | JAGUARIBE |
| 610 | 32361 | JANELEIRO | 18000 | CONSUL * | SALA DA DIRETORIA DO FORUM DE ICAPUI | | 26/06/98 | JAGUARIBE |
| 611 | 60113 | JANELEIRO | 18000 | CONSUL CCF15AFBNA | SALA DA DIRETORIA DO FORUM DE IRACEMA | | 09/08/99 | JAGUARIBE |
| 612 | 58100 | JANELEIRO | 18000 | CONSUL CCF15AFBNA | SALA DA DIRETORIA DO FORUM DE IRACEMA | | 25/05/99 | JAGUARIBE |
| 613 | 70229 | JANELEIRO | 18000 | CONSUL CCF15AFBNA | SALA DA DIRETORIA DO FORUM DE IRACEMA | | 29/05/00 | JAGUARIBE |

544

| ID | TOMBO | TIPO | BTU's | MARCA | LOCALIZAÇÃO | SÉRIE | DATA AQ. | REGIÃO |
|-----|-------|-----------|-------|---------------------|---|-------|----------|-----------|
| 614 | 58080 | JANELEIRO | 18000 | CONSUL | SALA DA DIRETORIA DO FÓRUM DE IRACEMA | | 25/05/99 | JAGUARIBE |
| 615 | 58067 | JANELEIRO | 18000 | CONSUL | SALA DA DIRETORIA DO FÓRUM DE IRACEMA | | 25/05/99 | JAGUARIBE |
| 616 | 70227 | JANELEIRO | 18000 | CONSUL CCF15AFBNA | SALA DA DIRETORIA DO FÓRUM DE IRACEMA | | 29/05/00 | JAGUARIBE |
| 617 | 68107 | JANELEIRO | 21000 | CONSUL CCF15AFBNA | SALA DA DIRETORIA DO FÓRUM DE IRACEMA | | 29/05/00 | JAGUARIBE |
| 618 | 28086 | JANELEIRO | 12000 | CONSUL | SALA DA DIRETORIA DO FÓRUM DE JAGUARITAMA | | 08/09/98 | JAGUARIBE |
| 619 | 58120 | JANELEIRO | 15000 | CONSUL | SALA DA DIRETORIA DO FÓRUM DE JAGUARITAMA | | 25/05/99 | JAGUARIBE |
| 620 | 58045 | JANELEIRO | 15000 | CONSUL | SALA DA DIRETORIA DO FÓRUM DE JAGUARITAMA | | 25/05/99 | JAGUARIBE |
| 621 | 58061 | JANELEIRO | 15000 | CONSUL | SALA DA DIRETORIA DO FÓRUM DE JAGUARITAMA | | 25/05/99 | JAGUARIBE |
| 622 | 58066 | JANELEIRO | 15000 | CONSUL | SALA DA DIRETORIA DO FÓRUM DE JAGUARITAMA | | 25/05/99 | JAGUARIBE |
| 623 | 60117 | JANELEIRO | 15000 | CONSUL | SALA DA DIRETORIA DO FÓRUM DE JAGUARITAMA | | 09/08/99 | JAGUARIBE |
| 624 | 60118 | JANELEIRO | 18000 | CONSUL | SALA DA DIRETORIA DO FÓRUM DE JAGUARITAMA | | 09/08/99 | JAGUARIBE |
| 625 | 28084 | JANELEIRO | 18000 | CONSUL | SALA DA DIRETORIA DO FÓRUM DE JAGUARITAMA | | 04/09/98 | JAGUARIBE |
| 626 | 28085 | JANELEIRO | 21000 | CONSUL | SALA DA DIRETORIA DO FÓRUM DE JAGUARITAMA | | 08/09/98 | JAGUARIBE |
| 627 | 88762 | JANELEIRO | 12000 | ELECTROLUX | SALA DA DIRETORIA DO FÓRUM DE JAGUARIBE | | 04/11/04 | JAGUARIBE |
| 628 | 58058 | JANELEIRO | 15000 | CONSUL | SALA DA DIRETORIA DO FÓRUM DE JAGUARIBE | | 25/05/99 | JAGUARIBE |
| 629 | 58009 | JANELEIRO | 15000 | CONSUL | SALA DA DIRETORIA DO FÓRUM DE JAGUARIBE | | 25/05/99 | JAGUARIBE |
| 630 | 28307 | JANELEIRO | 18000 | SPRINGER | SALA DA DIRETORIA DO FÓRUM DE JAGUARIBE | | 15/10/98 | JAGUARIBE |
| 631 | 27581 | JANELEIRO | 21000 | SPRINGER | SALA DA DIRETORIA DO FÓRUM DE JAGUARIBE | | 15/10/98 | JAGUARIBE |
| 632 | 84792 | JANELEIRO | 30000 | SPRINGER | SALA DA DIRETORIA DO FÓRUM DE JAGUARIBE | | 14/07/04 | JAGUARIBE |
| 633 | 84771 | JANELEIRO | 30000 | SPRINGER | SALA DA DIRETORIA DO FÓRUM DE JAGUARIBE | | 14/07/04 | JAGUARIBE |
| 634 | 28055 | JANELEIRO | 10000 | SPRINGER | SALA DA DIRETORIA DO FÓRUM DE JAGUARIBANA | | 13/08/98 | JAGUARIBE |
| 635 | 28057 | JANELEIRO | 12500 | SPRINGER | SALA DA DIRETORIA DO FÓRUM DE JAGUARIBANA | | 13/08/98 | JAGUARIBE |
| 636 | 28063 | JANELEIRO | 18000 | PRODUCIMO | SALA DA DIRETORIA DO FÓRUM DE JAGUARIBANA | | 13/08/98 | JAGUARIBE |
| 637 | 63071 | JANELEIRO | 30000 | CONSUL | SALA DA DIRETORIA DO FÓRUM DE JAGUARIBANA | | 14/10/99 | JAGUARIBE |
| 638 | 93420 | JANELEIRO | 30000 | CONSUL | SALA DA DIRETORIA DO FÓRUM DE JAGUARIBANA | | 20/04/06 | JAGUARIBE |
| 639 | 95812 | JANELEIRO | 12000 | GREE GL12-22LM | SALA DA DIRETORIA DO FÓRUM DE LIMOEIRO DO NORTE | | 24/03/06 | JAGUARIBE |
| 640 | 82066 | JANELEIRO | 18000 | CONSUL AIR MASTER | SALA DA DIRETORIA DO FÓRUM DE LIMOEIRO DO NORTE | | 07/04/03 | JAGUARIBE |
| 641 | 71847 | JANELEIRO | 21000 | CONSUL 21000CR 220V | SALA DA DIRETORIA DO FÓRUM DE LIMOEIRO DO NORTE | | 18/07/00 | JAGUARIBE |
| 642 | 71848 | JANELEIRO | 21000 | CONSUL 21000CR 220V | SALA DA DIRETORIA DO FÓRUM DE LIMOEIRO DO NORTE | | 18/07/00 | JAGUARIBE |
| 643 | 58043 | JANELEIRO | 15000 | CONSUL CCF15AFBNA | SALA DA DIRETORIA DO FÓRUM DE MORADA NOVA | | 25/05/99 | JAGUARIBE |
| 644 | 58057 | JANELEIRO | 15000 | CONSUL AIR MASTER | SALA DA DIRETORIA DO FÓRUM DE MORADA NOVA | | 25/05/99 | JAGUARIBE |
| 645 | 95833 | JANELEIRO | 21000 | GREE GL21-22LM | SALA DA DIRETORIA DO FÓRUM DE MORADA NOVA | | 24/03/06 | JAGUARIBE |
| 646 | 95831 | JANELEIRO | 21000 | GREE GL21-22LM | SALA DA DIRETORIA DO FÓRUM DE MORADA NOVA | | 24/03/06 | JAGUARIBE |
| 647 | 65402 | JANELEIRO | 21000 | GREE GL21-22LM | SALA DA DIRETORIA DO FÓRUM DE MORADA NOVA | | 27/12/99 | JAGUARIBE |
| 648 | 95832 | JANELEIRO | 21000 | GREE GL21-22LM | SALA DA DIRETORIA DO FÓRUM DE MORADA NOVA | | 24/03/06 | JAGUARIBE |
| 649 | 96034 | JANELEIRO | 30000 | TOTALINE GL21-22LM | SALA DA DIRETORIA DO FÓRUM DE MORADA NOVA | | 27/12/05 | JAGUARIBE |
| 650 | 95645 | JANELEIRO | 30000 | TOTALINE GL21-22LM | SALA DA DIRETORIA DO FÓRUM DE MORADA NOVA | | 27/12/05 | JAGUARIBE |
| 651 | 83348 | JANELEIRO | 7500 | ELECTROLUX | SALA DA DIRETORIA DO FÓRUM DE PEREIRO | | 01/04/04 | JAGUARIBE |
| 652 | 28356 | JANELEIRO | 12000 | CONSUL | SALA DA DIRETORIA DO FÓRUM DE PEREIRO | | 23/08/98 | JAGUARIBE |
| 653 | 28355 | JANELEIRO | 12000 | CONSUL | SALA DA DIRETORIA DO FÓRUM DE PEREIRO | | 23/08/98 | JAGUARIBE |
| 654 | 58125 | JANELEIRO | 15000 | CONSUL | SALA DA DIRETORIA DO FÓRUM DE PEREIRO | | 25/05/99 | JAGUARIBE |

| ID | TOMBO | TIPO | BTU's | MARCA | LOCALIZAÇÃO | SÉRIE | DATA AQ. | REGIÃO |
|-----|-------|-----------|-------|-------------------|--|-------|----------|-----------|
| 655 | 28560 | JANELEIRO | 10000 | | SALA DA DIRETORIA DO FÓRUM DE QUIXERE | | 21/10/98 | JAGUARIBE |
| 656 | 28535 | JANELEIRO | 12000 | | SALA DA DIRETORIA DO FÓRUM DE QUIXERE | | 09/10/98 | JAGUARIBE |
| 657 | 28529 | JANELEIRO | 12000 | CONSUL | SALA DA DIRETORIA DO FÓRUM DE QUIXERE | | 21/10/98 | JAGUARIBE |
| 658 | 58107 | JANELEIRO | 15000 | | SALA DA DIRETORIA DO FÓRUM DE QUIXERE | | 25/05/99 | JAGUARIBE |
| 659 | 58027 | JANELEIRO | 15000 | CONSUL | SALA DA DIRETORIA DO FÓRUM DE QUIXERE | | 25/05/99 | JAGUARIBE |
| 660 | 60126 | JANELEIRO | 18000 | CONSUL * | SALA DA DIRETORIA DO FÓRUM DE QUIXERE | | 09/08/99 | JAGUARIBE |
| 661 | 28539 | JANELEIRO | 21000 | | SALA DA DIRETORIA DO FÓRUM DE QUIXERE | | 21/10/98 | JAGUARIBE |
| 662 | 28455 | JANELEIRO | 10000 | CONSUL | SALA DA DIRETORIA DO FÓRUM DE QUIXERE | | 19/11/98 | JAGUARIBE |
| 663 | 28456 | JANELEIRO | 10000 | CONSUL | SALA DA DIRETORIA DO FÓRUM DE RUSSAS | | 19/11/98 | JAGUARIBE |
| 664 | 69734 | JANELEIRO | 10000 | ELGIN | SALA DA DIRETORIA DO FÓRUM DE RUSSAS | | 14/04/00 | JAGUARIBE |
| 665 | 60115 | JANELEIRO | 15000 | CONSUL CCF15AB8NA | SALA DA DIRETORIA DO FÓRUM DE RUSSAS | | 09/08/99 | JAGUARIBE |
| 666 | 27379 | JANELEIRO | 18000 | SPRINGER * | SALA DA DIRETORIA DO FÓRUM DE RUSSAS | | 25/08/98 | JAGUARIBE |
| 667 | 27869 | JANELEIRO | 18000 | SPRINGER * | SALA DA DIRETORIA DO FÓRUM DE RUSSAS | | 03/09/98 | JAGUARIBE |
| 668 | 95825 | JANELEIRO | 21000 | GREE GL21-22LM | SALA DA DIRETORIA DO FÓRUM DE RUSSAS | | 24/03/06 | JAGUARIBE |
| 669 | 95830 | JANELEIRO | 21000 | GREE GL21-22LM | SALA DA DIRETORIA DO FÓRUM DE RUSSAS | | 24/03/06 | JAGUARIBE |
| 670 | 95840 | JANELEIRO | 21000 | GREE GL21-22LM | SALA DA DIRETORIA DO FÓRUM DE RUSSAS | | 24/03/06 | JAGUARIBE |
| 671 | 76080 | JANELEIRO | 30000 | CONSUL AIR MASTER | SALA DA DIRETORIA DO FÓRUM DE RUSSAS | | 04/04/02 | JAGUARIBE |
| 672 | 76081 | JANELEIRO | 30000 | CONSUL AIR MASTER | SALA DA DIRETORIA DO FÓRUM DE RUSSAS | | 04/04/02 | JAGUARIBE |
| 673 | 58056 | JANELEIRO | 15000 | CONSUL | SALA DA DIRETORIA DO FÓRUM DE RUSSAS | | 25/05/99 | JAGUARIBE |
| 674 | 31831 | JANELEIRO | 18000 | CONSUL ABNT2 | SALA DA DIRETORIA DO FÓRUM DE TABULEIRO DO NORTE | | 03/11/98 | JAGUARIBE |
| 675 | 63052 | JANELEIRO | 18000 | CONSUL CCF308BBNA | SALA DA DIRETORIA DO FÓRUM DE TABULEIRO DO NORTE | | 14/10/99 | JAGUARIBE |
| 676 | 63050 | JANELEIRO | 18000 | CONSUL CCF308BBNA | SALA DA DIRETORIA DO FÓRUM DE TABULEIRO DO NORTE | | 14/10/99 | JAGUARIBE |
| 677 | 58064 | JANELEIRO | 18000 | CONSUL CCF15AF8NA | SALA DA DIRETORIA DO FÓRUM DE TABULEIRO DO NORTE | | 25/05/99 | JAGUARIBE |
| 678 | 58012 | JANELEIRO | 18000 | | SALA DA DIRETORIA DO FÓRUM DE TABULEIRO DO NORTE | | 25/05/99 | JAGUARIBE |
| 679 | 58106 | JANELEIRO | 18000 | CONSUL CCF308BBNA | SALA DA DIRETORIA DO FÓRUM DE TABULEIRO DO NORTE | | 25/05/99 | JAGUARIBE |
| 680 | 58019 | JANELEIRO | 18000 | CONSUL CCF308BBNA | SALA DA DIRETORIA DO FÓRUM DE TABULEIRO DO NORTE | | 25/05/99 | JAGUARIBE |
| 681 | 63051 | JANELEIRO | 18000 | CONSUL CCF308BBNA | SALA DA DIRETORIA DO FÓRUM DE TABULEIRO DO NORTE | | 14/10/99 | JAGUARIBE |
| 682 | 28354 | JANELEIRO | 12000 | | SALA DO PROMOTOR DA VARA ÚNICA DE PEIREIRO | | 22/09/98 | JAGUARIBE |
| 683 | 28385 | JANELEIRO | 12000 | | SEC. DA VARA ÚNICA DA COMARCA DE PEIREIRO | | 23/09/98 | JAGUARIBE |
| 684 | 70251 | JANELEIRO | 7000 | CONSUL | VARA ÚNICA VINCULADA DE EREBE | | 28/03/00 | JAGUARIBE |
| 685 | 68190 | JANELEIRO | 21000 | ELGIN | VARA ÚNICA VINCULADA DE EREBE | | 28/03/00 | JAGUARIBE |
| 686 | 68192 | JANELEIRO | 21000 | ELGIN | VARA ÚNICA VINCULADA DE EREBE | | 28/03/00 | JAGUARIBE |
| 687 | 69748 | JANELEIRO | 18000 | CONSUL | VARA ÚNICA VINCULADA DE EREBE | | 24/04/00 | JAGUARIBE |
| 688 | 69740 | JANELEIRO | 21000 | CONSUL | VARA ÚNICA VINCULADA DE ITAICABA | | 24/04/00 | JAGUARIBE |
| 689 | 28186 | JANELEIRO | 12500 | SPRINGER * | VARA ÚNICA VINCULADA DE ITAICABA | | 01/09/98 | JAGUARIBE |
| 690 | 28109 | JANELEIRO | 12500 | SPRINGER * | VARA ÚNICA VINCULADA DE NOVA JAGUARIBARA | | 20/08/98 | JAGUARIBE |
| 691 | 80208 | JANELEIRO | 18000 | SPRINGER | VARA ÚNICA VINCULADA DE NOVA JAGUARIBARA | | 26/12/02 | JAGUARIBE |
| 692 | 28150 | JANELEIRO | 18000 | SPRINGER * | VARA ÚNICA VINCULADA DE NOVA JAGUARIBARA | | 02/09/98 | JAGUARIBE |
| 693 | 28166 | JANELEIRO | 18000 | SPRINGER * | VARA ÚNICA VINCULADA DE NOVA JAGUARIBARA | | 25/08/98 | JAGUARIBE |
| 694 | 28171 | JANELEIRO | 18000 | SPRINGER * | VARA ÚNICA VINCULADA DE NOVA JAGUARIBARA | | 20/08/98 | JAGUARIBE |
| 695 | 28148 | JANELEIRO | 18000 | SPRINGER * | VARA ÚNICA VINCULADA DE NOVA JAGUARIBARA | | 02/09/98 | JAGUARIBE |

44

| ID | TOMBO | TIPO | BTU's | MARCA | LOCALIZAÇÃO | SERIE | DATA AQ. | REGIÃO |
|-----|--------|-----------|-------|----------------------------|--|-------|----------|---------------|
| 696 | 27988 | JANELEIRO | 18000 | SPRINGER | VARA UNICA VINCULADA DE NOVA JAGUARIBARA | | 26/08/98 | JAGUARIBE |
| 697 | 67729 | JANELEIRO | 10000 | ELGIN | VARA UNICA VINCULADA DE PALHANO | | 13/04/00 | JAGUARIBE |
| 698 | 66376 | JANELEIRO | 18000 | ELGIN LINEA 98 | VARA UNICA VINCULADA DE PALHANO | | 18/04/00 | JAGUARIBE |
| 699 | 66724 | JANELEIRO | 21000 | ELGIN | VARA UNICA VINCULADA DE PALHANO | | 18/04/00 | JAGUARIBE |
| 700 | 69911 | JANELEIRO | 18000 | CONSUL | VARA UNICA VINCULADA DE POTIRETAMA | | 04/04/00 | JAGUARIBE |
| 701 | 66764 | JANELEIRO | 18000 | ELGIN | VARA UNICA VINCULADA DE POTIRETAMA | | 03/03/06 | JAGUARIBE |
| 702 | 64925 | JANELEIRO | 10000 | SPRINGER | 10ª UNIDADE DO JUZADO ESPECIAL CIVEL E CRIMINAL DA COMARCA | | 26/01/00 | METROPOLITANA |
| 703 | 65307 | JANELEIRO | 10000 | PROSDOCIMO | 10ª UNIDADE DO JUZADO ESPECIAL CIVEL E CRIMINAL DA COMARCA | | 20/01/00 | METROPOLITANA |
| 704 | 83234 | JANELEIRO | 10000 | | 10ª UNIDADE DO JUZADO ESPECIAL CIVEL E CRIMINAL DA COMARCA | | 23/07/04 | METROPOLITANA |
| 705 | 64904 | JANELEIRO | 10000 | SPRINGER | 10ª UNIDADE DO JUZADO ESPECIAL CIVEL E CRIMINAL DA COMARCA | | 26/01/00 | METROPOLITANA |
| 706 | 92411 | JANELEIRO | 12000 | ELECTROLUX ROTATAG12F 220V | 10ª UNIDADE DO JUZADO ESPECIAL CIVEL E CRIMINAL DA COMARCA | | 21/06/05 | METROPOLITANA |
| 707 | 84747 | JANELEIRO | 12300 | SPRINGER | 10ª UNIDADE DO JUZADO ESPECIAL CIVEL E CRIMINAL DA COMARCA | | 14/07/04 | METROPOLITANA |
| 708 | 84750 | JANELEIRO | 12300 | SPRINGER | 10ª UNIDADE DO JUZADO ESPECIAL CIVEL E CRIMINAL DA COMARCA | | 14/07/04 | METROPOLITANA |
| 709 | 8198 | JANELEIRO | 15000 | PROSDOCIMO R-13 | 10ª UNIDADE DO JUZADO ESPECIAL CIVEL E CRIMINAL DA COMARCA | | 08/05/96 | METROPOLITANA |
| 710 | 8189 | JANELEIRO | 15000 | SPRINGER | 10ª UNIDADE DO JUZADO ESPECIAL CIVEL E CRIMINAL DA COMARCA | | 08/05/96 | METROPOLITANA |
| 711 | 84761 | JANELEIRO | 18000 | SPRINGER | 10ª UNIDADE DO JUZADO ESPECIAL CIVEL E CRIMINAL DA COMARCA | | 14/07/04 | METROPOLITANA |
| 712 | 4121 | JANELEIRO | 18000 | CONSUL CCF15AFBNA | 10ª UNIDADE DO JUZADO ESPECIAL CIVEL E CRIMINAL DA COMARCA | | 13/05/99 | METROPOLITANA |
| 713 | 4112 | JANELEIRO | 18000 | CONSUL ET 2450 | 10ª UNIDADE DO JUZADO ESPECIAL CIVEL E CRIMINAL DA COMARCA | | 13/05/99 | METROPOLITANA |
| 714 | 102377 | JANELEIRO | 18000 | ELGIN | 10ª UNIDADE DO JUZADO ESPECIAL CIVEL E CRIMINAL DA COMARCA | | 02/01/08 | METROPOLITANA |
| 715 | 84752 | JANELEIRO | 18000 | SPRINGER | 10ª UNIDADE DO JUZADO ESPECIAL CIVEL E CRIMINAL DA COMARCA | | 14/07/04 | METROPOLITANA |
| 716 | 4116 | JANELEIRO | 18000 | CONSUL ET 2450 | 10ª UNIDADE DO JUZADO ESPECIAL CIVEL E CRIMINAL DA COMARCA | | 13/05/99 | METROPOLITANA |
| 717 | 16044 | JANELEIRO | 9000 | | 11ª UNIDADE DO JUZADO ESPECIAL CIVEL E CRIMINAL DA COMARCA | | 18/01/99 | METROPOLITANA |
| 718 | 8193 | JANELEIRO | 10000 | PROSDOCIMO | 11ª UNIDADE DO JUZADO ESPECIAL CIVEL E CRIMINAL DA COMARCA | | 08/05/96 | METROPOLITANA |
| 719 | 64905 | JANELEIRO | 10000 | PROSDOCIMO XXX | 11ª UNIDADE DO JUZADO ESPECIAL CIVEL E CRIMINAL DA COMARCA | | 26/01/00 | METROPOLITANA |
| 720 | 92409 | JANELEIRO | 12000 | ELECTROLUX ROTATAG12F 220V | 11ª UNIDADE DO JUZADO ESPECIAL CIVEL E CRIMINAL DA COMARCA | | 21/06/05 | METROPOLITANA |
| 721 | 84756 | JANELEIRO | 18000 | SPRINGER | 11ª UNIDADE DO JUZADO ESPECIAL CIVEL E CRIMINAL DA COMARCA | | 14/07/04 | METROPOLITANA |
| 722 | 102373 | JANELEIRO | 18000 | ELGIN | 11ª UNIDADE DO JUZADO ESPECIAL CIVEL E CRIMINAL DA COMARCA | | 02/01/08 | METROPOLITANA |
| 723 | 4135 | JANELEIRO | 18000 | CONSUL CCF15AFBNA | 11ª UNIDADE DO JUZADO ESPECIAL CIVEL E CRIMINAL DA COMARCA | | 13/05/99 | METROPOLITANA |
| 724 | 84755 | JANELEIRO | 18000 | SPRINGER | 11ª UNIDADE DO JUZADO ESPECIAL CIVEL E CRIMINAL DA COMARCA | | 14/07/04 | METROPOLITANA |
| 725 | 84758 | JANELEIRO | 18000 | SPRINGER | 11ª UNIDADE DO JUZADO ESPECIAL CIVEL E CRIMINAL DA COMARCA | | 14/07/04 | METROPOLITANA |
| 726 | 18058 | JANELEIRO | 18000 | CONSUL | 12ª VARA CRIMINAL DA COMARCA DE FORTALEZA | | 21/01/00 | METROPOLITANA |
| 727 | 66322 | JANELEIRO | 18000 | SPRINGER | 12ª VARA CRIMINAL DA COMARCA DE FORTALEZA | | 18/01/00 | METROPOLITANA |
| 728 | 73989 | JANELEIRO | 18000 | CONSUL | 12ª VARA CRIMINAL DA COMARCA DE FORTALEZA | | 08/01/02 | METROPOLITANA |
| 729 | 24498 | JANELEIRO | 10000 | | 12ª UNIDADE DO JUZADO ESPECIAL CIVEL E CRIMINAL DA COMARCA | | 18/01/99 | METROPOLITANA |
| 730 | 24493 | JANELEIRO | 10000 | SPRINGER CARRIER | 12ª UNIDADE DO JUZADO ESPECIAL CIVEL E CRIMINAL DA COMARCA | | 18/01/99 | METROPOLITANA |
| 731 | 7033 | JANELEIRO | 18000 | SPRINGER | 12ª UNIDADE DO JUZADO ESPECIAL CIVEL E CRIMINAL DA COMARCA | | 12/04/96 | METROPOLITANA |
| 732 | 8183 | JANELEIRO | 10000 | PROSDOCIMO | 13ª UNIDADE DO JUZADO ESPECIAL CIVEL E CRIMINAL DA COMARCA | | 08/05/96 | METROPOLITANA |
| 733 | 7657 | JANELEIRO | 10000 | ELGIN | 13ª UNIDADE DO JUZADO ESPECIAL CIVEL E CRIMINAL DA COMARCA | | 27/05/97 | METROPOLITANA |
| 734 | 14114 | JANELEIRO | 10000 | CONSUL | 13ª UNIDADE DO JUZADO ESPECIAL CIVEL E CRIMINAL DA COMARCA | | 25/01/00 | METROPOLITANA |
| 735 | 64824 | JANELEIRO | 10000 | ELECTROLUX | 13ª UNIDADE DO JUZADO ESPECIAL CIVEL E CRIMINAL DA COMARCA | | 27/01/00 | METROPOLITANA |
| 736 | 83405 | JANELEIRO | 15000 | | 13ª UNIDADE DO JUZADO ESPECIAL CIVEL E CRIMINAL DA COMARCA | | 19/08/04 | METROPOLITANA |

| ID | TOMBO | TIPO | BTU's | MARCA | LOCALIZAÇÃO | SÉRIE | DATA AQ. | REGIÃO |
|-----|--------|-----------|-------|----------------------------|---|-------|----------|---------------|
| 737 | 84753 | JANELEIRO | 18000 | SPRINGER | 18ª UNIDADE DO JUIZADO ESPECIAL CIVEL E CRIMINAL DA COMARCA | | 14/07/04 | METROPOLITANA |
| 738 | 95746 | JANELEIRO | 18000 | ELGIN | 18ª UNIDADE DO JUIZADO ESPECIAL CIVEL E CRIMINAL DA COMARCA | | 03/03/06 | METROPOLITANA |
| 739 | 32954 | JANELEIRO | 18000 | CONSUL | 13ª UNIDADE DO JUIZADO ESPECIAL CIVEL E CRIMINAL DA COMARCA | | 13/11/98 | METROPOLITANA |
| 740 | 102453 | JANELEIRO | 18000 | ELGIN | 13ª UNIDADE DO JUIZADO ESPECIAL CIVEL E CRIMINAL DA COMARCA | | 02/01/08 | METROPOLITANA |
| 741 | 102361 | JANELEIRO | 18000 | ELGIN | 13ª UNIDADE DO JUIZADO ESPECIAL CIVEL E CRIMINAL DA COMARCA | | 02/01/08 | METROPOLITANA |
| 742 | 102379 | JANELEIRO | 18000 | ELGIN | 13ª UNIDADE DO JUIZADO ESPECIAL CIVEL E CRIMINAL DA COMARCA | | 02/01/08 | METROPOLITANA |
| 743 | 71853 | JANELEIRO | 7500 | CONSUL | 14ª UNIDADE DO JUIZADO ESPECIAL CIVEL E CRIMINAL DA COMARCA | | 18/07/00 | METROPOLITANA |
| 744 | 6727 | JANELEIRO | 10000 | ELECTROLUX TRAFIC | 14ª UNIDADE DO JUIZADO ESPECIAL CIVEL E CRIMINAL DA COMARCA | | 18/06/97 | METROPOLITANA |
| 745 | 24324 | JANELEIRO | 10500 | SANYO 4 C | 14ª UNIDADE DO JUIZADO ESPECIAL CIVEL E CRIMINAL DA COMARCA | | 21/01/99 | METROPOLITANA |
| 746 | 102387 | JANELEIRO | 18000 | ELGIN | 14ª UNIDADE DO JUIZADO ESPECIAL CIVEL E CRIMINAL DA COMARCA | | 02/01/08 | METROPOLITANA |
| 747 | 102375 | JANELEIRO | 18000 | ELGIN | 14ª UNIDADE DO JUIZADO ESPECIAL CIVEL E CRIMINAL DA COMARCA | | 02/01/08 | METROPOLITANA |
| 748 | 8880 | JANELEIRO | 18000 | CONSUL ET 2450 | 14ª UNIDADE DO JUIZADO ESPECIAL CIVEL E CRIMINAL DA COMARCA | | 27/05/96 | METROPOLITANA |
| 749 | 102390 | JANELEIRO | 18000 | ELGIN | 14ª UNIDADE DO JUIZADO ESPECIAL CIVEL E CRIMINAL DA COMARCA | | 02/01/08 | METROPOLITANA |
| 750 | 84767 | JANELEIRO | 21600 | SPRINGER | 14ª UNIDADE DO JUIZADO ESPECIAL CIVEL E CRIMINAL DA COMARCA | | 14/07/04 | METROPOLITANA |
| 751 | 24640 | JANELEIRO | 21000 | CONSUL TOP LINE | 14ª UNIDADE DO JUIZADO ESPECIAL CIVEL E CRIMINAL DA COMARCA | | 20/01/99 | METROPOLITANA |
| 752 | 95815 | JANELEIRO | 21000 | GREE GL21-22LM | 14ª UNIDADE DO JUIZADO ESPECIAL CIVEL E CRIMINAL DA COMARCA | | 24/03/06 | METROPOLITANA |
| 753 | 95778 | JANELEIRO | 10000 | SPRINGER * | 15ª UNIDADE DO JUIZADO ESPECIAL CIVEL E CRIMINAL DA COMARCA | | 09/03/06 | METROPOLITANA |
| 754 | 8195 | JANELEIRO | 10000 | PROSDOCIMO R28 | 15ª UNIDADE DO JUIZADO ESPECIAL CIVEL E CRIMINAL DA COMARCA | | 08/05/96 | METROPOLITANA |
| 755 | 102386 | JANELEIRO | 18000 | ELGIN | 15ª UNIDADE DO JUIZADO ESPECIAL CIVEL E CRIMINAL DA COMARCA | | 02/01/08 | METROPOLITANA |
| 756 | 92414 | JANELEIRO | 18000 | LG | 15ª UNIDADE DO JUIZADO ESPECIAL CIVEL E CRIMINAL DA COMARCA | | 21/06/05 | METROPOLITANA |
| 757 | 102384 | JANELEIRO | 18000 | ELGIN | 15ª UNIDADE DO JUIZADO ESPECIAL CIVEL E CRIMINAL DA COMARCA | | 02/01/08 | METROPOLITANA |
| 758 | 102382 | JANELEIRO | 18000 | ELGIN | 15ª UNIDADE DO JUIZADO ESPECIAL CIVEL E CRIMINAL DA COMARCA | | 02/01/08 | METROPOLITANA |
| 759 | 18196 | JANELEIRO | 18000 | SPRINGER LUXO | 15ª UNIDADE DO JUIZADO ESPECIAL CIVEL E CRIMINAL DA COMARCA | | 27/01/00 | METROPOLITANA |
| 760 | 71850 | JANELEIRO | 21000 | CONSUL 21000CR 220V | 15ª UNIDADE DO JUIZADO ESPECIAL CIVEL E CRIMINAL DA COMARCA | | 18/07/00 | METROPOLITANA |
| 761 | 95814 | JANELEIRO | 21000 | GREE GL21-22LM | 15ª UNIDADE DO JUIZADO ESPECIAL CIVEL E CRIMINAL DA COMARCA | | 24/03/06 | METROPOLITANA |
| 762 | 8175 | JANELEIRO | 10000 | PROSDOCIMO | 16ª UNIDADE DO JUIZADO ESPECIAL CIVEL E CRIMINAL DA COMARCA | | 08/05/96 | METROPOLITANA |
| 763 | 8201 | JANELEIRO | 10000 | ELECTROLUX | 16ª UNIDADE DO JUIZADO ESPECIAL CIVEL E CRIMINAL DA COMARCA | | 08/05/96 | METROPOLITANA |
| 764 | 92410 | JANELEIRO | 12000 | ELECTROLUX ROTATAG12F 220V | 16ª UNIDADE DO JUIZADO ESPECIAL CIVEL E CRIMINAL DA COMARCA | | 21/05/05 | METROPOLITANA |
| 765 | 24707 | JANELEIRO | 15000 | SPRINGER XXX | 16ª UNIDADE DO JUIZADO ESPECIAL CIVEL E CRIMINAL DA COMARCA | | 20/01/99 | METROPOLITANA |
| 766 | 102395 | JANELEIRO | 18000 | ELGIN | 16ª UNIDADE DO JUIZADO ESPECIAL CIVEL E CRIMINAL DA COMARCA | | 02/01/08 | METROPOLITANA |
| 767 | 63042 | JANELEIRO | 18000 | CONSUL CCF3088NA | 16ª UNIDADE DO JUIZADO ESPECIAL CIVEL E CRIMINAL DA COMARCA | | 14/10/99 | METROPOLITANA |
| 768 | 102370 | JANELEIRO | 18000 | ELGIN | 16ª UNIDADE DO JUIZADO ESPECIAL CIVEL E CRIMINAL DA COMARCA | | 02/01/08 | METROPOLITANA |
| 769 | 71026 | JANELEIRO | 18000 | ELGIN | 16ª UNIDADE DO JUIZADO ESPECIAL CIVEL E CRIMINAL DA COMARCA | | 02/03/00 | METROPOLITANA |
| 770 | 102398 | JANELEIRO | 18000 | ELGIN | 16ª UNIDADE DO JUIZADO ESPECIAL CIVEL E CRIMINAL DA COMARCA | | 02/01/08 | METROPOLITANA |
| 771 | 84769 | JANELEIRO | 21000 | SPRINGER | 16ª UNIDADE DO JUIZADO ESPECIAL CIVEL E CRIMINAL DA COMARCA | | 14/07/04 | METROPOLITANA |
| 772 | 95756 | JANELEIRO | 18000 | ELGIN | 16ª UNIDADE DO JUIZADO ESPECIAL CIVEL E CRIMINAL DA COMARCA | | 03/03/06 | METROPOLITANA |
| 773 | 82072 | JANELEIRO | 18000 | AIR MASTER | 17ª UNIDADE DO JUIZADO ESPECIAL CIVEL E CRIMINAL DA COMARCA | | 07/04/03 | METROPOLITANA |
| 774 | 102378 | JANELEIRO | 18000 | ELGIN | 17ª UNIDADE DO JUIZADO ESPECIAL CIVEL E CRIMINAL DA COMARCA | | 02/01/08 | METROPOLITANA |
| 775 | 102402 | JANELEIRO | 18000 | ELGIN | 17ª UNIDADE DO JUIZADO ESPECIAL CIVEL E CRIMINAL DA COMARCA | | 02/01/08 | METROPOLITANA |
| 776 | 95743 | JANELEIRO | 18000 | ELGIN | 17ª UNIDADE DO JUIZADO ESPECIAL CIVEL E CRIMINAL DA COMARCA | | 03/03/06 | METROPOLITANA |
| 777 | 95813 | JANELEIRO | 21000 | GREE GL21-22LM | 17ª UNIDADE DO JUIZADO ESPECIAL CIVEL E CRIMINAL DA COMARCA | | 24/03/06 | METROPOLITANA |

| ID | TOMBO | TIPO | BTU's | MARCA | LOCALIZAÇÃO | SÉRIE | DATA AQ. | REGIÃO |
|-----|--------|-----------|-------|-------------------|---|-------|----------|---------------|
| 778 | 8185 | JANELEIRO | 10000 | PROSDOCIMO | 18ª UNIDADE DO JUIZADO ESPECIAL CIVIL E CRIMINAL DA COMARCA | | 06/05/96 | METROPOLITANA |
| 779 | 7656 | JANELEIRO | 10000 | PROSDOCIMO | 18ª UNIDADE DO JUIZADO ESPECIAL CIVIL E CRIMINAL DA COMARCA | | 27/06/97 | METROPOLITANA |
| 782 | 64758 | JANELEIRO | 10000 | ELGIN | 18ª UNIDADE DO JUIZADO ESPECIAL CIVIL E CRIMINAL DA COMARCA | | 21/01/00 | METROPOLITANA |
| 781 | 6725 | JANELEIRO | 10000 | ELGIN AP-10R | 18ª UNIDADE DO JUIZADO ESPECIAL CIVIL E CRIMINAL DA COMARCA | | 18/06/97 | METROPOLITANA |
| 782 | 24342 | JANELEIRO | 12000 | CONSUL RUIZT | 18ª UNIDADE DO JUIZADO ESPECIAL CIVIL E CRIMINAL DA COMARCA | | 21/01/99 | METROPOLITANA |
| 783 | 24677 | JANELEIRO | 12300 | SANTO 4 C | 18ª UNIDADE DO JUIZADO ESPECIAL CIVIL E CRIMINAL DA COMARCA | | 20/01/99 | METROPOLITANA |
| 784 | 24641 | JANELEIRO | 12300 | SANTO 4 C | 18ª UNIDADE DO JUIZADO ESPECIAL CIVIL E CRIMINAL DA COMARCA | | 20/01/99 | METROPOLITANA |
| 785 | 95742 | JANELEIRO | 18000 | ELGIN | 18ª UNIDADE DO JUIZADO ESPECIAL CIVIL E CRIMINAL DA COMARCA | | 03/03/06 | METROPOLITANA |
| 786 | 102369 | JANELEIRO | 18000 | ELGIN | 18ª UNIDADE DO JUIZADO ESPECIAL CIVIL E CRIMINAL DA COMARCA | | 02/01/08 | METROPOLITANA |
| 787 | 102391 | JANELEIRO | 18000 | ELGIN | 18ª UNIDADE DO JUIZADO ESPECIAL CIVIL E CRIMINAL DA COMARCA | | 02/01/08 | METROPOLITANA |
| 788 | 102383 | JANELEIRO | 18000 | ELGIN | 18ª UNIDADE DO JUIZADO ESPECIAL CIVIL E CRIMINAL DA COMARCA | | 02/01/08 | METROPOLITANA |
| 789 | 95744 | JANELEIRO | 18000 | ELGIN | 18ª UNIDADE DO JUIZADO ESPECIAL CIVIL E CRIMINAL DA COMARCA | | 03/03/06 | METROPOLITANA |
| 790 | 65665 | JANELEIRO | 12000 | SPRINGER | 18ª UNIDADE DO JUIZADO ESPECIAL CIVIL E CRIMINAL DA COMARCA | | 23/12/02 | METROPOLITANA |
| 791 | 84757 | JANELEIRO | 18000 | SPRINGER | 18ª UNIDADE DO JUIZADO ESPECIAL CIVIL E CRIMINAL DA COMARCA | | 14/07/04 | METROPOLITANA |
| 792 | 64862 | JANELEIRO | 18000 | CONSUL R28 | 18ª UNIDADE DO JUIZADO ESPECIAL CIVIL E CRIMINAL DA COMARCA | | 25/01/00 | METROPOLITANA |
| 793 | 84759 | JANELEIRO | 18000 | SPRINGER | 18ª UNIDADE DO JUIZADO ESPECIAL CIVIL E CRIMINAL DA COMARCA | | 14/07/04 | METROPOLITANA |
| 794 | 16381 | JANELEIRO | 18000 | SPRINGER | 18ª UNIDADE DO JUIZADO ESPECIAL CIVIL E CRIMINAL DA COMARCA | | 25/01/00 | METROPOLITANA |
| 795 | 14550 | JANELEIRO | 18000 | CONSUL | 18ª UNIDADE DO JUIZADO ESPECIAL CIVIL E CRIMINAL DA COMARCA | | 25/01/00 | METROPOLITANA |
| 796 | 102372 | JANELEIRO | 18000 | ELGIN | 18ª UNIDADE DO JUIZADO ESPECIAL CIVIL E CRIMINAL DA COMARCA | | 02/01/08 | METROPOLITANA |
| 797 | 102394 | JANELEIRO | 18000 | ELGIN | 18ª UNIDADE DO JUIZADO ESPECIAL CIVIL E CRIMINAL DA COMARCA | | 02/01/08 | METROPOLITANA |
| 798 | 84765 | JANELEIRO | 18000 | SPRINGER | 18ª UNIDADE DO JUIZADO ESPECIAL CIVIL E CRIMINAL DA COMARCA | | 14/07/04 | METROPOLITANA |
| 799 | 102392 | JANELEIRO | 18000 | ELGIN | 18ª UNIDADE DO JUIZADO ESPECIAL CIVIL E CRIMINAL DA COMARCA | | 02/01/08 | METROPOLITANA |
| 800 | 102393 | JANELEIRO | 18000 | ELGIN | 18ª UNIDADE DO JUIZADO ESPECIAL CIVIL E CRIMINAL DA COMARCA | | 02/01/08 | METROPOLITANA |
| 801 | 8158 | JANELEIRO | 10000 | PROSDOCIMO | 1ª UNIDADE DO JUIZADO ESPECIAL CIVIL E CRIMINAL DA COMARCA | | 08/05/96 | METROPOLITANA |
| 802 | 27913 | JANELEIRO | 12500 | ELGIN | 1ª UNIDADE DO JUIZADO ESPECIAL CIVIL E CRIMINAL DA COMARCA | | 28/08/98 | METROPOLITANA |
| 803 | 102448 | JANELEIRO | 18000 | ELGIN | 1ª UNIDADE DO JUIZADO ESPECIAL CIVIL E CRIMINAL DA COMARCA | | 02/01/08 | METROPOLITANA |
| 804 | 92415 | JANELEIRO | 18000 | LG | 1ª UNIDADE DO JUIZADO ESPECIAL CIVIL E CRIMINAL DA COMARCA | | 21/06/05 | METROPOLITANA |
| 805 | 102367 | JANELEIRO | 18000 | ELGIN | 1ª UNIDADE DO JUIZADO ESPECIAL CIVIL E CRIMINAL DA COMARCA | | 02/01/08 | METROPOLITANA |
| 806 | 102385 | JANELEIRO | 18000 | ELGIN | 1ª UNIDADE DO JUIZADO ESPECIAL CIVIL E CRIMINAL DA COMARCA | | 02/01/08 | METROPOLITANA |
| 807 | 102389 | JANELEIRO | 18000 | ELGIN | 1ª UNIDADE DO JUIZADO ESPECIAL CIVIL E CRIMINAL DA COMARCA | | 02/01/08 | METROPOLITANA |
| 808 | 73992 | JANELEIRO | 21000 | | 1ª UNIDADE DO JUIZADO ESPECIAL CIVIL E CRIMINAL DA COMARCA | | 27/12/01 | METROPOLITANA |
| 809 | 4113 | JANELEIRO | 18000 | CONSUL CCF15AFBNA | 1ª VARA DA INFÂNCIA E JUVENTUDE DA COMARCA DE FORTALEZA | | 13/05/99 | METROPOLITANA |
| 810 | 4133 | JANELEIRO | 18000 | CONSUL CCF15AFBNA | 1ª VARA DA INFÂNCIA E JUVENTUDE DA COMARCA DE FORTALEZA | | 13/05/99 | METROPOLITANA |
| 811 | 7659 | JANELEIRO | 10000 | ELGIN | 20ª UNIDADE DO JUIZADO ESPECIAL CIVIL E CRIMINAL DA COMARCA | | 27/06/97 | METROPOLITANA |
| 812 | 102396 | JANELEIRO | 18000 | ELGIN | 20ª UNIDADE DO JUIZADO ESPECIAL CIVIL E CRIMINAL DA COMARCA | | 02/01/08 | METROPOLITANA |
| 813 | 73984 | JANELEIRO | 18000 | CONSUL | 20ª UNIDADE DO JUIZADO ESPECIAL CIVIL E CRIMINAL DA COMARCA | | 08/01/02 | METROPOLITANA |
| 814 | 72862 | JANELEIRO | 18000 | SPRINGER | 20ª UNIDADE DO JUIZADO ESPECIAL CIVIL E CRIMINAL DA COMARCA | | 18/10/01 | METROPOLITANA |
| 815 | 4120 | JANELEIRO | 18000 | CONSUL ET 24C | 20ª UNIDADE DO JUIZADO ESPECIAL CIVIL E CRIMINAL DA COMARCA | | 13/05/99 | METROPOLITANA |
| 816 | 4136 | JANELEIRO | 18000 | CONSUL CCF15AFBNA | 20ª UNIDADE DO JUIZADO ESPECIAL CIVIL E CRIMINAL DA COMARCA | | 13/05/99 | METROPOLITANA |
| 817 | 4119 | JANELEIRO | 18000 | CONSUL CCF15AFBNA | 20ª UNIDADE DO JUIZADO ESPECIAL CIVIL E CRIMINAL DA COMARCA | | 13/05/99 | METROPOLITANA |
| 818 | 64991 | JANELEIRO | 18000 | SPRING | 20ª UNIDADE DO JUIZADO ESPECIAL CIVIL E CRIMINAL DA COMARCA | | 25/01/00 | METROPOLITANA |

243

| ID | TOMBO | TIPO | BTU's | MARCA | LOCALIZAÇÃO | SÉRIE | DATA AQ. | REGIÃO |
|-----|--------|-----------|-------|---------------------|--|-------|----------|---------------|
| 819 | 14670 | JANELEIRO | 18000 | SPRINGER | 2ª UNIDADE DO JUIZADO ESPECIAL CIVIL E CRIMINAL DA COMARCA | | 25/01/00 | METROPOLITANA |
| 820 | 64378 | JANELEIRO | 15000 | CARRIER | 2ª UNIDADE DO JUIZADO ESPECIAL CIVIL E CRIMINAL DA COMARCA | | 13/12/99 | METROPOLITANA |
| 821 | 102363 | JANELEIRO | 18000 | ELGIN | 2ª UNIDADE DO JUIZADO ESPECIAL CIVIL E CRIMINAL DA COMARCA | | 02/01/08 | METROPOLITANA |
| 822 | 71862 | JANELEIRO | 21000 | CONSUL 21000CR 220V | 2ª UNIDADE DO JUIZADO ESPECIAL CIVIL E CRIMINAL DA COMARCA | | 18/07/00 | METROPOLITANA |
| 823 | 95817 | JANELEIRO | 21000 | GRCE GL21-221M | 3ª UNIDADE DO JUIZADO ESPECIAL CIVIL E CRIMINAL DA COMARCA | | 24/03/06 | METROPOLITANA |
| 824 | 65331 | JANELEIRO | 18000 | CONSUL | 2ª VARA DA INFÂNCIA E JUVENTUDE DA COMARCA DE FORTALEZA | | 04/02/00 | METROPOLITANA |
| 825 | 22874 | JANELEIRO | 18000 | CONSUL ET 2450 | 2ª VARA DA INFÂNCIA E JUVENTUDE DA COMARCA DE FORTALEZA | | 24/01/00 | METROPOLITANA |
| 826 | 4123 | JANELEIRO | 18000 | CONSUL ET 2450 | 2ª VARA DA INFÂNCIA E JUVENTUDE DA COMARCA DE FORTALEZA | | 13/05/99 | METROPOLITANA |
| 827 | 65012 | JANELEIRO | 18000 | SPRINGER | 2ª VARA DA INFÂNCIA E JUVENTUDE DA COMARCA DE FORTALEZA | | 03/04/00 | METROPOLITANA |
| 828 | 95739 | JANELEIRO | 18000 | ELGIN | 3ª UNIDADE DO JUIZADO ESPECIAL CIVIL E CRIMINAL DA COMARCA | | 03/03/06 | METROPOLITANA |
| 829 | 102400 | JANELEIRO | 18000 | ELGIN | 3ª UNIDADE DO JUIZADO ESPECIAL CIVIL E CRIMINAL DA COMARCA | | 02/01/08 | METROPOLITANA |
| 830 | 84760 | JANELEIRO | 18000 | SPRINGER | 3ª UNIDADE DO JUIZADO ESPECIAL CIVIL E CRIMINAL DA COMARCA | | 14/07/04 | METROPOLITANA |
| 831 | 102371 | JANELEIRO | 18000 | ELGIN | 3ª UNIDADE DO JUIZADO ESPECIAL CIVIL E CRIMINAL DA COMARCA | | 02/01/08 | METROPOLITANA |
| 832 | 95747 | JANELEIRO | 18000 | ELGIN | 3ª UNIDADE DO JUIZADO ESPECIAL CIVIL E CRIMINAL DA COMARCA | | 03/03/06 | METROPOLITANA |
| 833 | 84764 | JANELEIRO | 18000 | SPRINGER | 3ª UNIDADE DO JUIZADO ESPECIAL CIVIL E CRIMINAL DA COMARCA | | 14/07/04 | METROPOLITANA |
| 834 | 64947 | JANELEIRO | 18000 | SPRINGER | 3ª UNIDADE DO JUIZADO ESPECIAL CIVIL E CRIMINAL DA COMARCA | | 26/01/00 | METROPOLITANA |
| 835 | 84754 | JANELEIRO | 18000 | | 3ª UNIDADE DO JUIZADO ESPECIAL CIVIL E CRIMINAL DA COMARCA | | 14/07/04 | METROPOLITANA |
| 836 | 58023 | JANELEIRO | 15000 | CONSUL CCF-15AFBNA | 4ª UNIDADE DO JUIZADO ESPECIAL CIVIL E CRIMINAL DA COMARCA | | 25/05/99 | METROPOLITANA |
| 837 | 102450 | JANELEIRO | 18000 | ELGIN | 4ª UNIDADE DO JUIZADO ESPECIAL CIVIL E CRIMINAL DA COMARCA | | 02/01/08 | METROPOLITANA |
| 838 | 95741 | JANELEIRO | 18000 | ELGIN | 4ª UNIDADE DO JUIZADO ESPECIAL CIVIL E CRIMINAL DA COMARCA | | 03/03/06 | METROPOLITANA |
| 839 | 95745 | JANELEIRO | 18000 | ELGIN | 4ª UNIDADE DO JUIZADO ESPECIAL CIVIL E CRIMINAL DA COMARCA | | 03/03/06 | METROPOLITANA |
| 840 | 24358 | JANELEIRO | 18000 | SPRINGER XXX | 4ª UNIDADE DO JUIZADO ESPECIAL CIVIL E CRIMINAL DA COMARCA | | 21/01/99 | METROPOLITANA |
| 841 | 95767 | JANELEIRO | 18000 | ELGIN | 4ª UNIDADE DO JUIZADO ESPECIAL CIVIL E CRIMINAL DA COMARCA | | 03/03/06 | METROPOLITANA |
| 842 | 17117 | JANELEIRO | 18000 | SPRINGER | 4ª VARA DA INFÂNCIA E JUVENTUDE DA COMARCA DE FORTALEZA | | 14/02/00 | METROPOLITANA |
| 843 | 95762 | JANELEIRO | 18000 | ELGIN | 5ª UNIDADE DO JUIZADO ESPECIAL CIVIL E CRIMINAL DA COMARCA | | 03/03/06 | METROPOLITANA |
| 844 | 102401 | JANELEIRO | 18000 | ELGIN | 5ª UNIDADE DO JUIZADO ESPECIAL CIVIL E CRIMINAL DA COMARCA | | 02/01/08 | METROPOLITANA |
| 845 | 95759 | JANELEIRO | 18000 | ELGIN | 5ª UNIDADE DO JUIZADO ESPECIAL CIVIL E CRIMINAL DA COMARCA | | 03/03/06 | METROPOLITANA |
| 846 | 102399 | JANELEIRO | 18000 | ELGIN | 5ª UNIDADE DO JUIZADO ESPECIAL CIVIL E CRIMINAL DA COMARCA | | 02/01/08 | METROPOLITANA |
| 847 | 9675 | JANELEIRO | 18000 | SPRINGER XXX | 5ª UNIDADE DO JUIZADO ESPECIAL CIVIL E CRIMINAL DA COMARCA | | 02/08/96 | METROPOLITANA |
| 848 | 92417 | JANELEIRO | 18000 | LG | 5ª UNIDADE DO JUIZADO ESPECIAL CIVIL E CRIMINAL DA COMARCA | | 21/06/05 | METROPOLITANA |
| 849 | 92416 | JANELEIRO | 18000 | LG | 5ª UNIDADE DO JUIZADO ESPECIAL CIVIL E CRIMINAL DA COMARCA | | 21/06/05 | METROPOLITANA |
| 850 | 65327 | JANELEIRO | 18000 | CONSUL | 5ª VARA DA INFÂNCIA E JUVENTUDE DA COMARCA DE FORTALEZA | | 18/01/00 | METROPOLITANA |
| 851 | 64818 | JANELEIRO | 10000 | PROSDOCIMO RT26 | 6ª UNIDADE DO JUIZADO ESPECIAL CIVIL E CRIMINAL DA COMARCA | | 25/01/00 | METROPOLITANA |
| 852 | 64858 | JANELEIRO | 10000 | PROSDOCIMO GTE | 6ª UNIDADE DO JUIZADO ESPECIAL CIVIL E CRIMINAL DA COMARCA | | 25/01/00 | METROPOLITANA |
| 853 | 8191 | JANELEIRO | 10000 | PROSDOCIMO GTE | 6ª UNIDADE DO JUIZADO ESPECIAL CIVIL E CRIMINAL DA COMARCA | | 09/06/96 | METROPOLITANA |
| 854 | 24869 | JANELEIRO | 10000 | PROSDOCIMO | 6ª UNIDADE DO JUIZADO ESPECIAL CIVIL E CRIMINAL DA COMARCA | | 01/03/00 | METROPOLITANA |
| 855 | 102462 | JANELEIRO | 18000 | ELGIN | 6ª UNIDADE DO JUIZADO ESPECIAL CIVIL E CRIMINAL DA COMARCA | | 02/01/08 | METROPOLITANA |
| 856 | 102403 | JANELEIRO | 18000 | ELGIN | 6ª UNIDADE DO JUIZADO ESPECIAL CIVIL E CRIMINAL DA COMARCA | | 02/01/08 | METROPOLITANA |
| 857 | 102362 | JANELEIRO | 18000 | ELGIN | 6ª UNIDADE DO JUIZADO ESPECIAL CIVIL E CRIMINAL DA COMARCA | | 02/01/08 | METROPOLITANA |
| 858 | 102451 | JANELEIRO | 18000 | ELGIN | 6ª UNIDADE DO JUIZADO ESPECIAL CIVIL E CRIMINAL DA COMARCA | | 02/01/08 | METROPOLITANA |
| 859 | 8181 | JANELEIRO | 10000 | CONSUL | 7ª UNIDADE DO JUIZADO ESPECIAL CIVIL E CRIMINAL DA COMARCA | | 09/05/96 | METROPOLITANA |

| ID | TOMBO | TIPO | BTU's | MARCA | LOCALIZAÇÃO | SERIE | DATA AQ. | REGIÃO |
|-----|--------|-----------|-------|-------------------|---|-------|----------|---------------|
| 860 | 15878 | JANELEIRO | 15000 | SPRINGER * | 7ª UNIDADE DO JUIZADO ESPECIAL CIVIL E CRIMINAL DA COMARCA | | 21/01/99 | METROPOLITANA |
| 861 | 102376 | JANELEIRO | 18000 | ELGIN | 7ª UNIDADE DO JUIZADO ESPECIAL CIVIL E CRIMINAL DA COMARCA | | 02/01/08 | METROPOLITANA |
| 862 | 102365 | JANELEIRO | 18000 | ELGIN | 7ª UNIDADE DO JUIZADO ESPECIAL CIVIL E CRIMINAL DA COMARCA | | 02/01/08 | METROPOLITANA |
| 863 | 24333 | JANELEIRO | 18000 | CONSUL RC26 | 7ª UNIDADE DO JUIZADO ESPECIAL CIVIL E CRIMINAL DA COMARCA | | 21/01/99 | METROPOLITANA |
| 864 | 102366 | JANELEIRO | 18000 | ELGIN | 7ª UNIDADE DO JUIZADO ESPECIAL CIVIL E CRIMINAL DA COMARCA | | 02/01/08 | METROPOLITANA |
| 865 | 102374 | JANELEIRO | 18000 | ELGIN | 7ª UNIDADE DO JUIZADO ESPECIAL CIVIL E CRIMINAL DA COMARCA | | 02/01/08 | METROPOLITANA |
| 866 | 15390 | JANELEIRO | 18000 | SPRINGER | 7ª UNIDADE DO JUIZADO ESPECIAL CIVIL E CRIMINAL DA COMARCA | | 21/01/99 | METROPOLITANA |
| 867 | 92412 | JANELEIRO | 18000 | LG | 7ª UNIDADE DO JUIZADO ESPECIAL CIVIL E CRIMINAL DA COMARCA | | 21/06/05 | METROPOLITANA |
| 868 | 95816 | JANELEIRO | 21000 | GRAF GL21-221M | 7ª UNIDADE DO JUIZADO ESPECIAL CIVIL E CRIMINAL DA COMARCA | | 24/03/06 | METROPOLITANA |
| 869 | 63280 | JANELEIRO | 21000 | SPRINGER * | 7ª UNIDADE DO JUIZADO ESPECIAL CIVIL E CRIMINAL DA COMARCA | | 26/01/00 | METROPOLITANA |
| 870 | 95740 | JANELEIRO | 18000 | ELGIN | 8ª UNIDADE DO JUIZADO ESPECIAL CIVIL E CRIMINAL DA COMARCA | | 03/03/06 | METROPOLITANA |
| 871 | 18367 | JANELEIRO | 18000 | SPRINGER | 8ª UNIDADE DO JUIZADO ESPECIAL CIVIL E CRIMINAL DA COMARCA | | 17/01/00 | METROPOLITANA |
| 872 | 23607 | JANELEIRO | 18000 | SPRINGER | 8ª UNIDADE DO JUIZADO ESPECIAL CIVIL E CRIMINAL DA COMARCA | | 27/01/00 | METROPOLITANA |
| 873 | 102368 | JANELEIRO | 18000 | ELGIN | 8ª UNIDADE DO JUIZADO ESPECIAL CIVIL E CRIMINAL DA COMARCA | | 02/01/08 | METROPOLITANA |
| 874 | 23742 | JANELEIRO | 18000 | SPRINGER | 8ª UNIDADE DO JUIZADO ESPECIAL CIVIL E CRIMINAL DA COMARCA | | 27/01/00 | METROPOLITANA |
| 875 | 102387 | JANELEIRO | 18000 | ELGIN | 8ª UNIDADE DO JUIZADO ESPECIAL CIVIL E CRIMINAL DA COMARCA | | 02/01/08 | METROPOLITANA |
| 876 | 95766 | JANELEIRO | 18000 | ELGIN | 8ª UNIDADE DO JUIZADO ESPECIAL CIVIL E CRIMINAL DA COMARCA | | 27/01/00 | METROPOLITANA |
| 877 | 4130 | JANELEIRO | 18000 | ELGIN | 8ª UNIDADE DO JUIZADO ESPECIAL CIVIL E CRIMINAL DA COMARCA | | 02/01/08 | METROPOLITANA |
| 878 | 16686 | JANELEIRO | 18000 | CONSUL | 8ª UNIDADE DO JUIZADO ESPECIAL CIVIL E CRIMINAL DA COMARCA | | 03/03/06 | METROPOLITANA |
| 879 | 65287 | JANELEIRO | 18000 | SPRINGER | ARQUIVO DO JUIZADO DA INFANCIA E DA JUVENTUDE DE FORTALEZA | | 13/05/99 | METROPOLITANA |
| 880 | 64090 | JANELEIRO | 21000 | SPRINGER * | ARQUIVO DO JUIZADO DA INFANCIA E DA JUVENTUDE DE FORTALEZA | | 04/02/03 | METROPOLITANA |
| 881 | 64089 | JANELEIRO | 18000 | CONSUL CCF15ABRNA | ARQUIVO DO JUIZADO DA INFANCIA E DA JUVENTUDE DE FORTALEZA | | 20/01/00 | METROPOLITANA |
| 882 | 65023 | JANELEIRO | 18000 | CONSUL CCF15ADONA | ASSESSORIA GERENCIAL | | 29/10/99 | METROPOLITANA |
| 883 | 73991 | JANELEIRO | 21000 | CONSUL | ASSESSORIA GERENCIAL | | 29/10/99 | METROPOLITANA |
| 884 | 17041 | JANELEIRO | 21000 | SPRINGER | AUDITORIO DES. SALES ANDRADE - JUIZ. INFANCIA E JUVENTUDE | | 04/02/00 | METROPOLITANA |
| 885 | 81264 | JANELEIRO | 30000 | TOTALINE | AUDITORIO DES. SALES ANDRADE - JUIZ. INFANCIA E JUVENTUDE | | 03/01/02 | METROPOLITANA |
| 886 | 4128 | JANELEIRO | 18000 | SPRINGER | AUDITORIO DES. SALES ANDRADE - JUIZ. INFANCIA E JUVENTUDE | | 02/09/04 | METROPOLITANA |
| 887 | 23064 | JANELEIRO | 21000 | SPRINGER | CENTRO DE DOCUMENTAÇÃO E INFORMÁTICA DO PODER JUDICIÁRIO | | 13/03/03 | METROPOLITANA |
| 888 | 60543 | JANELEIRO | 12000 | CARRIER | COORDENADORIA DO JUIZADO DA INFANCIA E DA JUVENTUDE DE FORT | | 13/05/99 | METROPOLITANA |
| 889 | 60544 | JANELEIRO | 12000 | CARRIER | COORDENADORIA DO JUIZADO DA INFANCIA E DA JUVENTUDE DE FORT | | 21/01/00 | METROPOLITANA |
| 890 | 60843 | JANELEIRO | 15000 | CARRIER | CRECHE FELISBELA BENVINDA GUIMARÃES | | 07/10/99 | METROPOLITANA |
| 891 | 60841 | JANELEIRO | 15000 | CARRIER | CRECHE FELISBELA BENVINDA GUIMARÃES | | 07/10/99 | METROPOLITANA |
| 892 | 60542 | JANELEIRO | 15000 | CARRIER | CRECHE FELISBELA BENVINDA GUIMARÃES | | 08/10/99 | METROPOLITANA |
| 893 | 60839 | JANELEIRO | 15000 | CARRIER | CRECHE FELISBELA BENVINDA GUIMARÃES | | 08/10/99 | METROPOLITANA |
| 894 | 60541 | JANELEIRO | 15000 | CARRIER | CRECHE FELISBELA BENVINDA GUIMARÃES | | 07/10/99 | METROPOLITANA |
| 895 | 60844 | JANELEIRO | 15000 | CARRIER | CRECHE FELISBELA BENVINDA GUIMARÃES | | 08/10/99 | METROPOLITANA |
| 896 | 60842 | JANELEIRO | 15000 | CARRIER | CRECHE FELISBELA BENVINDA GUIMARÃES | | 08/10/99 | METROPOLITANA |
| 897 | 60845 | JANELEIRO | 15000 | CARRIER | CRECHE FELISBELA BENVINDA GUIMARÃES | | 08/10/99 | METROPOLITANA |
| 898 | 60840 | JANELEIRO | 15000 | CARRIER | CRECHE FELISBELA BENVINDA GUIMARÃES | | 08/10/99 | METROPOLITANA |
| 899 | 58074 | JANELEIRO | 18000 | CONSUL CCF15AFBNA | CRECHE FELISBELA BENVINDA GUIMARÃES | | 08/10/99 | METROPOLITANA |
| 900 | 33794 | JANELEIRO | 18000 | | CRECHE FELISBELA BENVINDA GUIMARÃES | | 25/05/99 | METROPOLITANA |
| | | | | | DEPARTAMENTO DE SERVIÇOS GE | | 13/04/98 | METROPOLITANA |

899