ANEXO I - FLUXO MACRO DESCARTE DE PETIÇÕES
- TRIBUNAL DE JUSTIÇA DO ESTADO DO CEARÁ -

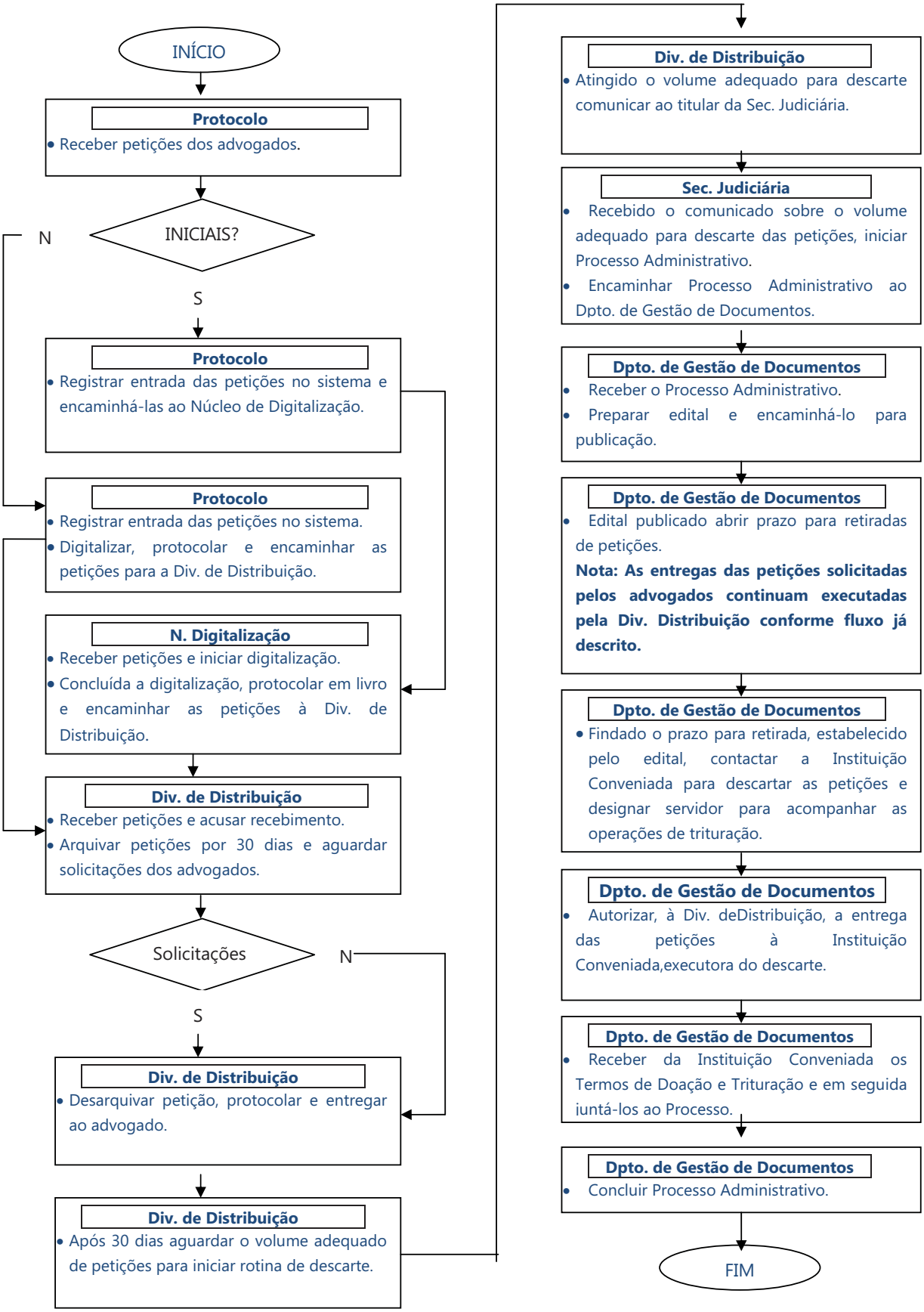

Fonte: Departamento de Otimização Organizacional da Secretaria Especial de Planejamento e Gestão