TJCE Tribunal de Justiça do Estado do Ceará
Fórum Clóvis Beviláqua

ORGANOGRAMA DO FÓRUM CLÓVIS BEVILÁQUA
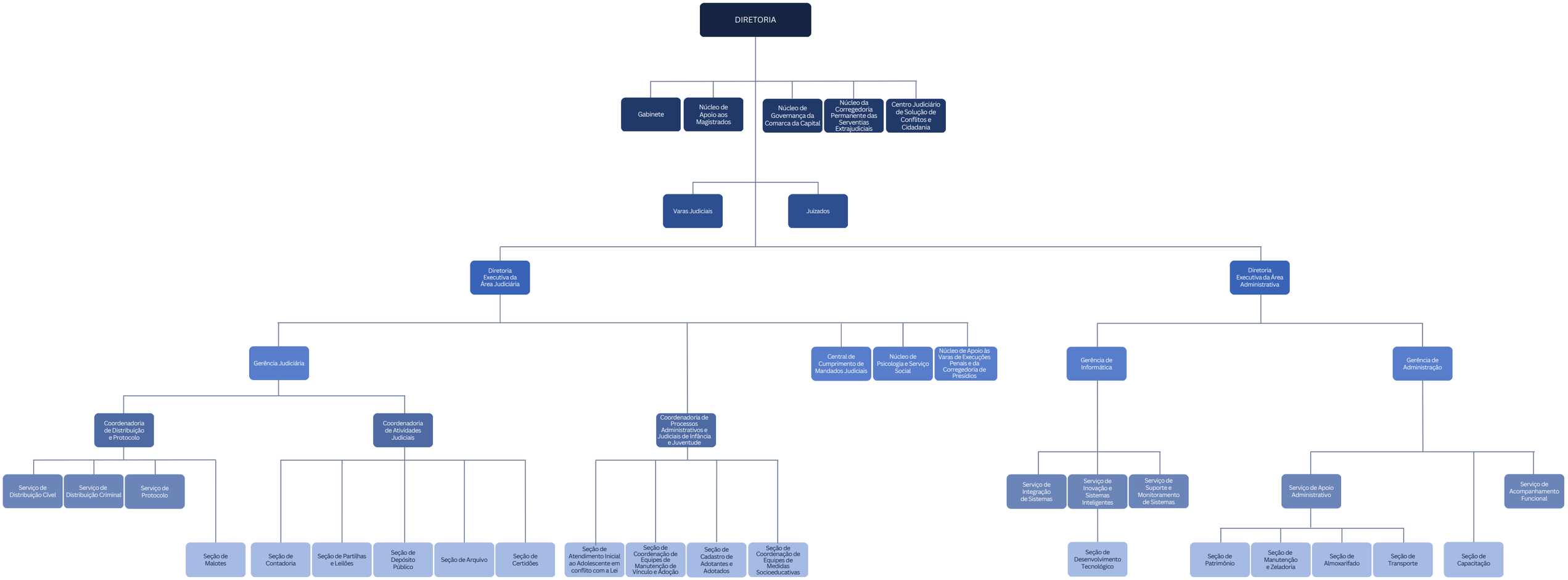
CONFORME AS RESOLUÇÕES DO TRIBUNAL PLENO N. 4/2019 (DJE DE 16/07/2019), N. 11/2022 (DJE DE 18/08/2022), N. 17/2022 (DJE DE 02/12/2022) E 05/2023 (DJE DE 13/04/2023)